

General

Katalog Catalogue

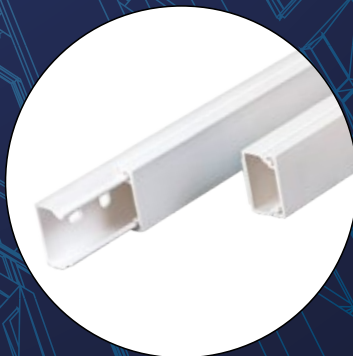

Elektro- und
Gebäudeinstallation
Electrical Installations

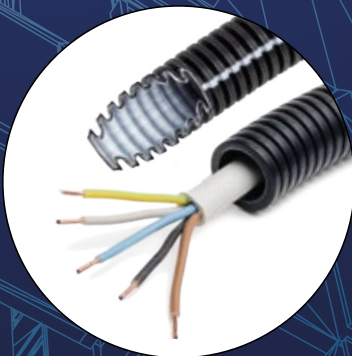
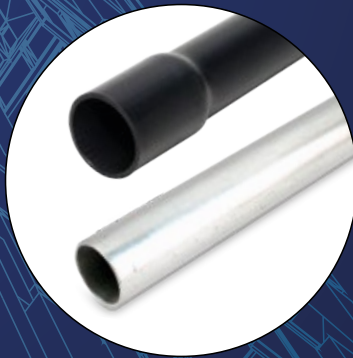
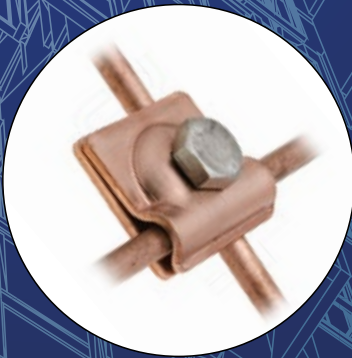



- 4 Biegsame PVC-Elektrohrrohre
PVC Pliable Conduits
- 11 PVC-Elektrohrrohre starr
PVC Rigid Conduits
- 16 Zubehör zu PVC-Elektrohrrohren
PVC Accessories
- 27 Biegsame halogenfreie
Elektrohrrohre
Pliable Conduits
- 32 Starre halogenfreie Elektrohrrohre
Rigid HFT® Conduits
- 35 Halogenfreies Zubehör zu
Elektrohrrohren
HFT Accessories
- 49 Sonstiges PVC-Zubehör
PVC Accessories
- 55 Stahl-Elektrohrrohre und Zubehör
Steel Conduits and Accessories
- 64 Alu-Elektrohrrohre und Zubehör
Alu Conduits and Accessories
- 68 Edelstahl-Elektrohrrohre und
Zubehör
*Stainless Steel Conduits and
Accessories*
- 71 Dosen und Kastenprogramm
Installation Boxes
- 114 Bügelschellen (Pohlschellen)
Cable clamps
- 140 Kabeltragsysteme und Zubehör
Cable Trays and Accessories
- 150 Kabelkanäle und Zubehör
Cable Trunkings and Accessories
- 177 Kabelschutzschläuche und
-verschraubungen
Protective Conduits and Glands

Biegsame PVC-Elektrohrre

FX HG, PVC-Isolierrohr, biegsam, leicht, gewellt, hellgrau (ähnlich RAL7035), für Auf- und Unterputzinstallation

**Werkstoff/
Material**

PVC-U



flammwidrig



22212



> 320 N



-5 °C/+60 °C



1J

Normen/Standards: EN 61386-1, EN 61386-22



Materialbez.	Dim	ID	VPE	VPE	KoGr	Art. Nr.
Item code	Dim	ID	PU	PU	PrGr	Art. No.
FX 16 HG 50M	16	12 mm	50 m	2700 m	03	019855
FX 20 HG 50M	20	15 mm	50 m	2700 m	03	019856
FX 25 HG 50M	25	19,1 mm	50 m	1600 m	03	019857
FX 32 HG 25M	32	26,3 mm	25 m	675 m	03	019858
FX 40 HG 25M	40	34,1 mm	25 m	500 m	03	019859
FX 50 HG 25M	50	43,7 mm	25 m	300 m	03	019860
FX 63 HG 25M	63	55,5 mm	25 m	175 m	03	019861

FXP GR, PVC-Panzerrohr, biegsam, mittel, gewellt, mit innenliegenden-Profilrillen, grau (ähnlich RAL 7037), für Auf- und Unterputzinstallation, Hohlwände und Beton

**Werkstoff/
Material**

PVC-U



flammwidrig



33412



> 750 N



-25 °C/+60 °C



2J

Normen/Standards: EN 61386-1, EN 61386-22



Materialbez.	Dim	ID	VPE	VPE	KoGr	Art. Nr.
Item code	Dim	ID	PU	PU	PrGr	Art. No.
FXP 16 GR 50M	16	10,7 mm	50 m	2700 m	07	083269
FXP 20 GR 50M	20	14,1 mm	50 m	2700 m	07	083270
FXP 20 GR 100M	20	14,1 mm	100 m	4000 m	07	086368
FXP 25 GR 50M	25	17,8 mm	50 m	1600 m	07	083271
FXP 25 GR 100M	25	17,8 mm	100 m	1400 m	07	102367
FXP 32 GR 25M	32	23,6 mm	25 m	675 m	07	083272
FXP 40 GR 25M	40	31,1 mm	25 m	500 m	07	083273
FXP 50 GR 25M	50	39,4 mm	25 m	300 m	07	083274
FXP 63 GR 25M	63	52,1 mm	25 m	175 m	07	083275

PVC Pliable Conduits

FX LG, pliable conduit light gauge, corrugated, made from PVC, light grey (RAL 7035), for concealed and surface installations

FXP GY, pliable conduit medium gauge, corrugated, with sectional corrugation, made from PVC, grey (RAL 7037), for concealed and surface installations, shallow walls and concrete

Biegsame PVC-Elektrohr

FXP SW UV, PVC-Panzerrohr, biegsam, mittel, gewellt, mit innenliegenden-Profilrillen, schwarz (ähnlich RAL 9005), für Auf- und Unterputzinstallation, Hohlwände und Beton

Werkstoff/
Material

PVC-U



flammwidrig



33412



> 750 N



ja / true



-25 °C/+60 °C



2J

Normen/Standards: EN 61386-1, EN 61386-22

Materialbez.	Dim	ID	VPE	VPE	KoGr	Art. Nr.
Item code	Dim	ID	PU	PU	PrGr	Art. No.
FXP 16 SW UV 50M	16	10,7 mm	50 m	2700 m	07	098772
FXP 20 SW UV 50M	20	14,1 mm	50 m	2700 m	07	084057
FXP 25 SW UV 50M	25	17,8 mm	50 m	1600 m	07	084058
FXP 32 SW UV 25M	32	23,6 mm	25 m	675 m	07	098773
FXP 40 SW UV 25M	40	31,1 mm	25 m	500 m	07	098774
FXP 50 SW UV 25M	50	39,4 mm	25 m	300 m	07	098775
FXP 63 SW UV 25M	63	52,1 mm	25 m	175 m	07	098776



FXPM GR, PVC-Panzerrohr, biegsam, mittel, gewellt, mit innenliegenden-Profilrillen und zusätzlichem Kunststoffmantel, grau (ähnlich RAL 7037), für Auf- und Unterputzinstallation, Hohlwände, Beton und Erdreich

Werkstoff/
Material

PVC-U, PVC-P



flammwidrig



33412



> 750 N



ja / true



-25 °C/+60 °C



2J

Normen/Standards: EN 61386-1, EN 61386-22

Materialbez.	Dim	ID	VPE	VPE	KoGr	Art. Nr.
Item code	Dim	ID	PU	PU	PrGr	Art. No.
FXPM 16 GR 50M	16	10,7 mm	50 m	2700 m	09	086546
FXPM 20 GR 50M	20	14,4 mm	50 m	2700 m	09	086547
FXPM 25 GR 50M	25	18,8 mm	50 m	1600 m	09	086548
FXPM 32 GR 25M	32	24,8 mm	25 m	675 m	09	086549
FXPM 40 GR 25M	40	31,4 mm	25 m	500 m	09	086550
FXPM 50 GR 25M	50	39,7 mm	25 m	300 m	09	086551
FXPM 63 GR 25M	63	51,1 mm	25 m	175 m	09	086552



Biegsame PVC-Elektrohr

FXPS HG UV, PVC-Panzerrohr, biegsam, schwer, gewellt, hellgrau (ähnlich RAL 7035), besonders tritt-, druck- und schlagfestes Schutzrohr für Rüttel-, Stampf- und Schüttbodyen und Industrieanstaltungen

**Werkstoff/
Material**

PVC-U



flammwidrig



44312



> 1250 N



ja / true



-15 °C/+60 °C



6J

Normen/Standards: EN 61386-1, EN 61386-22



Materialbez.	Dim	ID	VPE	VPE	KoGr	Art. Nr.
Item code	Dim	ID	PU	PU	PrGr	Art. No.
FXPS 16 HG UV 50M	16	9,4 mm	50 m	2700 m	09	097430
FXPS 20 HG UV 50M	20	13 mm	50 m	2700 m	09	097431
FXPS 25 HG UV 50M	25	17 mm	50 m	1600 m	09	097432
FXPS 32 HG UV 25M	32	23 mm	25 m	675 m	09	097433
FXPS 40 HG UV 25M	40	30,5 mm	25 m	500 m	09	102617
FXPS 50 HG UV 25M	50	39,3 mm	25 m	300 m	09	102618
FXPS 63 HG UV 25M	63	51,5 mm	25 m	175 m	09	102619

FXPS SW UV, PVC-Panzerrohr, biegsam, schwer, gewellt, schwarz (ähnlich RAL 9005), besonders tritt-, druck- und schlagfestes Schutzrohr für Rüttel-, Stampf- und Schüttbodyen und Industrieanstaltungen

**Werkstoff/
Material**

PVC-U



flammwidrig



44312



> 1250 N



ja / true



-15 °C/+60 °C



6J

Normen/Standards: EN 61386-1, EN 61386-22



Materialbez.	Dim	ID	VPE	VPE	KoGr	Art. Nr.
Item code	Dim	ID	PU	PU	PrGr	Art. No.
FXPS 16 SW UV 50M	16	9,4 mm	50 m	2700 m	09	023572
FXPS 20 SW UV 50M	20	13 mm	50 m	2700 m	09	023573
FXPS 25 SW UV 50M	25	17 mm	50 m	1600 m	09	023574
FXPS 32 SW UV 25M	32	23 mm	25 m	675 m	09	023575
FXPS 40 SW UV 25M	40	30,2 mm	25 m	500 m	09	100440
FXPS 50 SW UV 25M	50	39,3 mm	25 m	300 m	09	100441
FXPS 63 SW UV 25M	63	51,5 mm	25 m	175 m	09	100442

PVC Pliable Conduits

FXPS LG UV, pliable conduit heavy gauge, corrugated, made from PVC, light grey (RAL 7035), high crush, compression and impact resistant protective conduit for industrial installations for embedding in jolted, tamped and poured concrete

FXPS BK UV, pliable conduit heavy gauge, corrugated, made from PVC, black (RAL 9005), high crush, compression and impact resistant protective conduit for industrial installations for embedding in jolted, tamped and poured concrete

Biegsame PVC-Elektrohr

FXR HG, PVC-Isolierrohr, biegsam, leicht, gewellt, hellgrau (ähnlich RAL7035), für Auf- und Unterputzinstallation, vorverdrahtet mit Vorspann (kunststoffummantelter Metalldraht 0,85 mm)

Werkstoff/
Material



PVC-U

flammwidrig

22212

> 320 N

-5 °C/+60 °C

1J

Normen/Standards: EN 61386-1, EN 61386-22

Materialbez.	Dim	ID	VPE	VPE	KoGr	Art. Nr.
Item code	Dim	ID	PU	PU	PrGr	Art. No.
FXR 16 HG 50M + EINZIEHDRAHT	16	12,1 mm	50 m	2700 m	D8	086295
FXR 20 HG 50M + EINZIEHDRAHT	20	15,2 mm	50 m	2700 m	D8	086297
FXR 20 HG 100M + EINZIEHDRAHT	20	15,2 mm	100 m	3600 m	D8	099672
FXR 25 HG 50M + EINZIEHDRAHT	25	19,3 mm	50 m	1600 m	D8	086299
FXR 32 HG 25M + EINZIEHDRAHT	32	26,6 mm	25 m	675 m	D8	086300



FXPR GR, PVC-Panzerrohr, biegsam, mittel, gewellt, grau (ähnlich RAL 7037), für Auf- und Unterputzinstallation, Hohlwände und Beton, vorverdrahtet mit Vorspann (kunststoffummantelter Metalldraht 0,85 mm)

Werkstoff/
Material



PVC-U

flammwidrig

33412

> 750 N

-25 °C/+60 °C

2J

Normen/Standards: EN 61386-22

Materialbez.	Dim	ID	VPE	VPE	KoGr	Art. Nr.
Item code	Dim	ID	PU	PU	PrGr	Art. No.
FXPR 16 GR 50M + EINZIEHDRAHT	16	10 mm	50 m	2700 m	D8	086301
FXPR 20 GR 50M + EINZIEHDRAHT	20	13,5 mm	50 m	2700 m	D8	086303
FXPR 25 GR 50M + EINZIEHDRAHT	25	17,8 mm	50 m	1600 m	D8	086305
FXPR 32 GR 25M + EINZIEHDRAHT	32	23,6 mm	25 m	675 m	D8	086306



PVC Pliable Conduits

FXR LG, pliable conduit light gauge, corrugated, made from PVC, light grey (RAL 7035), for concealed and surface installations, including draw-in wire 0.85mm with plastic sheathing

FXPR GY, pliable conduit medium gauge, corrugated, with sectional corrugation, made from PVC, grey (RAL 7037), for concealed and surface installations, shallow walls and concrete, including draw-in wire 0.85mm with plastic sheathing

Biegsame PVC-Elektrohr

FXPR GR, PVC-Panzerrohr, biegsam, mittel, gewellt, grau (ähnlich RAL 7037), für Auf- und Unterputzinstallation, Hohlwände und Beton, vorverdrahtet mit PVC Aderleitungen

**Werkstoff/
Material**

PVC-U



flammwidrig



33412



> 750 N



+5 °C/+60 °C



2J

Normen/Standards: EN 61386-22

PVC Pliable Conduits

FXPR GY, pliable conduit medium gauge, corrugated, with sectional corrugation, made from PVC, grey (RAL 7037), for concealed and surface installations, shallow walls and concrete, pre-wired with core cables



Materialbez.	Dim	ID	VPE	VPE	KoGr	Art. Nr.
Item code	Dim	ID	PU	PU	PrGr	Art. No.
FXPR 20 GR + YE 2x1,5 SW,OR	20	13,5 mm	50 m	2000 m	D8	102063
FXPR 20 GR + YE 3x1,5 SW,BL,GE/GN	20	13,5 mm	50 m	2000 m	D8	065036
FXPR 20 GR + YE 3x1,5 BR,BL,GE/GN	20	13,5 mm	50 m	2000 m	D8	065037
FXPR 20 GR + YE 3x1,5 OR,BL,GE/GN	20	13,5 mm	50 m	2000 m	D8	099451
FXPR 20 GR + YE 3x1,5 VIO,BL,GE/GN	20	13,5 mm	50 m	2000 m	D8	081789
FXPR 20 GR + YE 3x1,5 WS,BL,GE/GN	20	13,5 mm	50 m	2000 m	D8	099452
FXPR 20 GR + YE 4x1,5 SW,BR,BL,GE/GN	20	13,5 mm	50 m	2000 m	D8	099460
FXPR 20 GR + YE 4x1,5 SW,GR,BR,GE/GN	20	13,5 mm	50 m	2000 m	D8	098982
FXPR 20 GR + YE5x1,5SW,2VIO,BL,GE/GN	20	13,5 mm	50 m	2000 m	D8	100407
FXPR 20 GR + YE5x1,5SW,BR,VI,BL,GE/GN	20	13,5 mm	50 m	2000 m	D8	065038
FXPR 25 GR +YE7x1,5SW,2BR,2V,BL,GE/GN	25	17,8 mm	50 m	1200 m	D8	065048
FXPR 20 GR + YE 3x2,5 SW,BL,GE/GN	20	13,5 mm	50 m	2000 m	D8	065041
FXPR 20 GR + YE 5x2,5,3x SW,BL,GE/GN	20	13,5 mm	50 m	2000 m	D8	065399
FXPR 25 GR + YE 5x2,5,3x SW,BL,GE/GN	25	17,8 mm	50 m	1200 m	D8	065046
FXPR 20 GR + YE 6 GE/GN	20	13,5 mm	50 m	2000 m	D8	083861

Biegsame PVC-Elektrohr

FXPR GR, PVC-Panzerrohr, biegsam, mittel, gewellt, grau (ähnlich RAL 7037), für Auf- und Unterputzinstallation, Hohlwände und Beton, vorverdrahtet mit PVC Mantelleitungen

Werkstoff/
Material

PVC-U



flammwidrig



33412



> 750 N



-25 °C/+60 °C



2J

Normen/Standards: EN 61386-22

PVC Pliable Conduits

FXPR GY, pliable conduit medium gauge, corrugated, with sectional corrugation, made from PVC, grey (RAL 7037), for concealed and surface installations, shallow walls and concrete, pre-wired with sheathed cables

Materialbez.	Dim	ID	VPE	VPE	KoGr	Art. Nr.
Item code	Dim	ID	PU	PU	PrGr	Art. No.
FXPR 20 GR + YM 3x1,5	20	13,5 mm	50 m	2000 m	D8	065039
FXPR 20 GR + YM 4x1,5	20	13,5 mm	50 m	2000 m	D8	098537
FXPR 20 GR + YM 5x1,5	20	13,5 mm	50 m	2000 m	D8	065044
FXPR 20 GR + YM 3x2,5	20	13,5 mm	50 m	2000 m	D8	065040
FXPR 20 GR + YM 5x2,5	20	13,5 mm	50 m	2000 m	D8	106547
FXPR 25 GR + YM 5x2,5	25	17,8 mm	50 m	1200 m	D8	065049
FXPR 20 GR + YML 4x1,0	20	13,5 mm	50 m	2000 m	D8	098538
FXPR 20 GR + YMM 3x1,5	20	13,5 mm	50 m	2000 m	D8	100396
FXPR 20 GR + YMM 3x2,5	20	13,5 mm	50 m	2000 m	D8	100397
FXPR 25 GR + YMM 5x2,5	25	17,8 mm	50 m	1200 m	D8	098542



Biegsame PVC-Elektrohr

FXPR GR, PVC-Panzerrohr, biegsam, mittel, gewellt, grau (ähnlich RAL 7037), für Auf- und Unterputzinstallation, Hohlwände und Beton, vorverdrahtet mit Koaxial- und Fernmeldekabeln

**Werkstoff/
Material**

PVC-U



flammwidrig



33412



> 750 N



-25 °C/+60 °C



2J

Normen/Standards: EN 61386-22

PVC Pliable Conduits

FXPR GY, pliable conduit medium gauge, corrugated, with sectional corrugation, made from PVC, grey (RAL 7037), for concealed and surface installations, shallow walls and concrete, pre-wired



Materialbez.	Dim	ID	VPE	VPE	KoGr	Art. Nr.
Item code	Dim	ID	PU	PU	PrGr	Art. No.
FXPR 20 GR + KOAXSAT DIGITAL KABEL	20	13,5 mm	50 m	2000 m	D8	082341
FXPR 25 GR + KOAXDIGIT+CAT5/LAN 200	25	17,8 mm	50 m	1200 m	D8	100689
FXPR 20 GR + KOAX-Digi+FYAY2x2x0,6 A	20	13,5 mm	50 m	2000 m	D8	065045
FXPR 20 GR + CAT5/LAN 200	20	13,5 mm	50 m	2000 m	D8	098539
FXPR 20 GR + CAT7/LAN 1000	20	13,5 mm	50 m	2000 m	D8	105939
FXPR 25 GR + CAT7/LAN 1000 duplex	25	17,8 mm	50 m	1200 m	D8	105940
FXPR 20 GR + FYAY 2x2x0,6	20	13,5 mm	50 m	2000 m	D8	065043
FXPR 20 GR + JBYSTY 1x2x0,8 BM	20	13,5 mm	50 m	2000 m	D8	099761
FXPR 20 GR + JBYSTY 2x2x0,8 BM	20	13,5 mm	50 m	2000 m	D8	102966
FXPR 20 GR + JYSTY 2x2x0,8	20	13,5 mm	50 m	2000 m	D8	107268
FXPR 20 GR + YSTY 2x2x0,8 EIB	20	13,5 mm	50 m	2000 m	D8	084423
FXPR 20 GR + YYSCH 5x0,6	20	13,5 mm	50 m	2000 m	D8	083862

PVC-Elektrohr starr

VRM HG 2M, PVC-Isolierrohr, starr, leicht, gemufft, mit innenliegenden-Profilrillen, hellgrau (ähnlich RAL 7035), für Auf- und Unterputzinstallation

Werkstoff/
Material



flammwidrig



22211



> 320 N



-5 °C/+60 °C



1J

Normen/Standards: EN 61386-1, EN 61386-21

Materialbez.	Dim	ID	VPE	Palette	KoGr	Art. Nr.
Item code	Dim	ID	PU	Pallet	PrGr	Art. No.
VRM 16 HG 2M	16	13,7 mm	74 m	4144 m	01	084415
VRM 20 HG 2M	20	17,4 mm	74 m	2516 m	01	108881
VRM 25 HG 2M	25	22,1 mm	38 m	1596 m	01	108882
VRM 32 HG 2M	32	28,6 mm	38 m	912 m	01	084419
VRM 40 HG 2M	40	35,8 mm	14 m	644 m	01	084420



VRM HG 3M, PVC-Isolierrohr, starr, leicht, gemufft, mit innenliegenden-Profilrillen, hellgrau (ähnlich RAL 7035), für Auf- und Unterputzinstallation

Werkstoff/
Material



flammwidrig



22211



> 320 N



-5 °C/+60 °C



1J

Normen/Standards: EN 61386-1, EN 61386-21

Materialbez.	Dim	ID	VPE	Palette	KoGr	Art. Nr.
Item code	Dim	ID	PU	Pallet	PrGr	Art. No.
VRM 16 HG 3M	16	13,7 mm	111 m	6216 m	01	084195
VRM 20 HG 3M	20	17,4 mm	111 m	3996 m	01	084196
VRM 25 HG 3M	25	22,1 mm	57 m	2622 m	01	084197
VRM 32 HG 3M	32	28,6 mm	57 m	1368 m	01	084198
VRM 40 HG 3M	40	35,8 mm	21 m	966 m	01	084199
VRM 50 HG 3M	50	45,1 mm	21 m	630 m	01	084200



BSSL WS, PVC-Isolierrohr, starr, leicht, ungemufft, weiß (ähnlich RAL 9010), für Auf- und Unterputzinstallation, British Standard

Werkstoff/
Material



flammwidrig



22211



> 320 N



-5 °C/+60 °C



1J

Normen/Standards: EN 61386-1, EN 61386-21

Materialbez.	Dim	ID	VPE	Palette	KoGr	Art. Nr.
Item code	Dim	ID	PU	Pallet	PrGr	Art. No.
BSSL 16 WS	16	13,7 mm	90 m	5400 m	05	035319
BSSL 20 WS	20	17,4 mm	90 m	3780 m	05	061882
BSSL 25 WS	25	22,1 mm	90 m	2250 m	05	061884



PVC Rigid Conduits

VRM LG 2M, rigid conduit light gauge, with moulded-on coupler and sectional corrugation, made from PVC, light grey (RAL 7035), for concealed and surface installations

VRM LG 3M, rigid conduit light gauge, with moulded-on coupler and sectional corrugation, made from PVC, light grey (RAL 7035), for concealed and surface installations

PVC-Elektrohr starr

BSSL SW, PVC-Isolierrohr, starr, leicht, ungemufft, schwarz (ähnlich RAL 9005), für Auf- und Unterputzinstallation, British Standard

**Werkstoff/
Material**

PVC-U



flammwidrig



22211



> 320 N



-5 °C/+60 °C



1J

Normen/Standards: EN 61386-1, EN 61386-21



Materialbez.	Dim	ID	VPE	Palette	KoGr	Art. Nr.
Item code	Dim	ID	PU	Pallet	PrGr	Art. No.
BSSL 16 SW	16	13,7 mm	90 m	5400 m	05	035315
BSSL 20 SW	20	17,4 mm	90 m	3780 m	05	024912
BSSL 25 SW	25	22,1 mm	90 m	2250 m	05	034997

PVC Rigid Conduits

BSSL BK, rigid conduit light gauge, with plain ends, made from PVC, black (RAL 9005), for concealed and surface installations, British Standard

UPRM HG 2M, PVC-Panzerrohr, starr, mittel, gemufft, mit innenliegenden-Profilrillen, hellgrau (ähnlich RAL 7035), für Auf- und Unterputzinstallation, Hohlwände, Beton und Erdreich, sowie im Industrie- und Anlagenbereich

**Werkstoff/
Material**

PVC-U



flammwidrig



33311



> 750 N



-15 °C/+60 °C



2J

Normen/Standards: EN 61386-1, EN 61386-21



Materialbez.	Dim	ID	VPE	Palette	KoGr	Art. Nr.
Item code	Dim	ID	PU	Pallet	PrGr	Art. No.
UPRM 16 HG 2M	16	13 mm	74 m	4144 m	05	096366
UPRM 20 HG 2M	20	16,8 mm	74 m	2516 m	05	108883
UPRM 25 HG 2M	25	21,4 mm	38 m	1596 m	05	108884
UPRM 32 HG 2M	32	27,8 mm	38 m	912 m	05	096369
UPRM 40 HG 2M	40	35,4 mm	14 m	644 m	05	096370

UPRM LG 2M, rigid conduit medium gauge, with moulded-on coupler and sectional corrugation, made from PVC, light grey (RAL 7035), for concealed and surface installations, shallow walls, concrete and soil, industrial installations

UPRM HG 3M, PVC-Panzerrohr, starr, mittel, gemufft, mit innenliegenden-Profilrillen, hellgrau (ähnlich RAL 7035), für Auf- und Unterputzinstallation, Hohlwände, Beton und Erdreich, sowie im Industrie- und Anlagenbereich

**Werkstoff/
Material**

PVC-U



flammwidrig



33311



> 750 N



-15 °C/+60 °C



2J

Normen/Standards: EN 61386-1, EN 61386-21



Materialbez.	Dim	ID	VPE	Palette	KoGr	Art. Nr.
Item code	Dim	ID	PU	Pallet	PrGr	Art. No.
UPRM 16 HG 3M	16	13 mm	111 m	6216 m	05	084208
UPRM 20 HG 3M	20	16,8 mm	111 m	3996 m	05	084209
UPRM 25 HG 3M	25	21,4 mm	57 m	2280 m	05	084210
UPRM 32 HG 3M	32	27,8 mm	57 m	1368 m	05	084211
UPRM 40 HG 3M	40	35,4 mm	21 m	966 m	05	084212
UPRM 50 HG 3M	50	44,3 mm	21 m	630 m	05	084213
UPRM 63 HG 3M	63	56 mm	21 m	378 m	05	084214

UPRM LG 3M, rigid conduit medium gauge, with moulded-on coupler and sectional corrugation, made from PVC, light grey (RAL 7035), for concealed and surface installations, shallow walls, concrete and soil, industrial installations

PVC-Elektrohr starr

UPRM GR 3M, PVC-Panzerrohr, starr, mittel, gemufft, mit innenliegenden-Profilrillen, grau (ähnlich RAL 7037), für Auf- und Unterputzinstallation, Hohlwände, Beton und Erdreich, sowie im Industrie- und Anlagenbereich

Werkstoff/
Material

PVC-U



flammwidrig



33411



> 750 N



-25 °C/+60 °C



2J

Normen/Standards: EN 61386-1, EN 61386-21

Materialbez.	Dim	ID	VPE	Palette	KoGr	Art. Nr.
Item code	Dim	ID	PU	Pallet	PrGr	Art. No.
UPRM 16 GR 3M	16	13 mm	111 m	6216 m	05	084201
UPRM 20 GR 3M	20	16,8 mm	111 m	3996 m	05	084202
UPRM 25 GR 3M	25	21,4 mm	57 m	2622 m	05	084203
UPRM 32 GR 3M	32	27,8 mm	57 m	1368 m	05	084204
UPRM 40 GR 3M	40	35,4 mm	21 m	966 m	05	084205
UPRM 50 GR 3M	50	44,3 mm	21 m	630 m	05	084206
UPRM 63 GR 3M	63	56 mm	21 m	378 m	05	084207



UPRM SW UV 3M, PVC-Panzerrohr, starr, mittel, gemufft, mit innenliegenden-Profilrillen, schwarz (RAL 9005), für Auf- und Unterputzinstallation, Hohlwände, Beton und Erdreich, sowie im Industrie- und Anlagenbereich

Werkstoff/
Material

PVC-U



flammwidrig



33411



> 750 N



ja / true



-25 °C/+60 °C



2J

Normen/Standards: EN 61386-1, EN 61386-21

Materialbez.	Dim	ID	VPE	Palette	KoGr	Art. Nr.
Item code	Dim	ID	PU	Pallet	PrGr	Art. No.
UPRM 16 SW UV 3M	16	13 mm	111 m	6216 m	05	108511
UPRM 20 SW UV 3M	20	16,8 mm	111 m	3996 m	05	108512
UPRM 25 SW UV 3M	25	21,4 mm	57 m	2622 m	05	108513
UPRM 32 SW UV 3M	32	27,8 mm	57 m	1368 m	05	108514
UPRM 40 SW UV 3M	40	35,4 mm	21 m	966 m	05	108515
UPRM 50 SW UV 3M	50	44,3 mm	21 m	630 m	05	108516
UPRM 63 SW UV 3M	63	56 mm	21 m	378 m	05	108517



PVC-Elektrohr starr

UPRMS HG UV, PVC-Panzerrohr, starr, schwer, gemufft, hellgrau (ähnlich RAL 7035), besonders kälte-, schlag- und druckfest, Aufputzmontage im Industrie- und Anlagenbereich

**Werkstoff/
Material**



flammwidrig



43411



> 1250 N



ja / true



-25 °C/+60 °C



2J

Normen/Standards: EN 61386-1, EN 61386-21



Materialbez.	Dim	ID	VPE	Palette	KoGr	Art. Nr.
Item code	Dim	ID	PU	Pallet	PrGr	Art. No.
UPRMS 20 HG UV 3M	20	15,8 mm	90 m	3780 m	05	100351
UPRMS 25 HG UV 3M	25	20,6 mm	90 m	2520 m	05	100352
UPRMS 32 HG UV 3M	32	26 mm	30 m	1500 m	05	100353
UPRMS 40 HG UV 3M	40	34 mm	30 m	990 m	05	100354
UPRMS 50 HG UV 3M	50	43 mm	30 m	450 m	05	100355

UPRMS SW UV 3M, PVC-Panzerrohr, starr, schwer, gemufft, schwarz (ähnlich RAL 9005), besonders kälte-, schlag- und druckfest, Aufputzmontage im Industrie- und Anlagenbereich

**Werkstoff/
Material**



flammwidrig



43411



> 1250 N



ja / true



-25 °C/+60 °C



2J

Normen/Standards: EN 61386-1, EN 61386-21



Materialbez.	Dim	ID	VPE	Palette	KoGr	Art. Nr.
Item code	Dim	ID	PU	Pallet	PrGr	Art. No.
UPRMS 20 SW UV 3M	20	15,8 mm	90 m	3780 m	05	100356
UPRMS 25 SW UV 3M	25	20,6 mm	90 m	2520 m	05	100357
UPRMS 32 SW UV 3M	32	26 mm	30 m	1500 m	05	100358
UPRMS 40 SW UV 3M	40	34 mm	30 m	990 m	05	100359
UPRMS 50 SW UV 3M	50	43 mm	30 m	450 m	05	100360

UPRMS BK UV 3M, rigid conduit heavy gauge, with moulded-on coupler, made from PVC, black (RAL 9005), especially cold impact resistant, heavy compression resistant, for surface and industrial installations

BSSH SW, PVC-Panzerrohr, starr, mittel, ungemufft, schwarz (ähnlich RAL 9005), besonders schlag- und druckfest, Aufputzmontage im Industrie- und Anlagenbereich, British Standard

**Werkstoff/
Material**



flammwidrig



33211



> 750 N



-5 °C/+60 °C



2J

Normen/Standards: EN 61386-1, EN 61386-21



Materialbez.	Dim	ID	VPE	Palette	KoGr	Art. Nr.
Item code	Dim	ID	PU	Pallet	PrGr	Art. No.
BSSH 20 SW 3M	20	16,4 mm	90 m	3780 m	05	024914
BSSH 25 SW 3M	25	21,4 mm	90 m	2250 m	05	035002

BSSH BK, rigid conduit medium gauge, with plain ends, made from PVC, black (RAL 9005), high impact and compression resistant, for surface and industrial installations, British Standard

PVC-Elektrohr starr

BSSH SW 1250, PVC-Panzerrohr, starr, schwer, ungemufft, schwarz (ähnlich RAL 9005), besonders schlag- und druckfest, Aufputzmontage im Industrie- und Anlagenbereich, British Standard

Werkstoff/
Material

PVC-U



flammwidrig



44211



> 1250 N



-5 °C/+60 °C



6J

Normen/Standards: EN 61386-21

Materialbez.	Dim	ID	VPE	Palette	KoGr	Art. Nr.
Item code	Dim	ID	PU	Pallet	PrGr	Art. No.
BSSH 16 SW 3M 1250N	16	12,6 mm	90 m	5400 m	05	035311
BSSH 32 SW 3M 1250N	32	26 mm	30 m	1500 m	05	035312
BSSH 40 SW 3M 1250N	40	34 mm	30 m	900 m	05	035313
BSSH 50 SW 3M 1250N	50	43,6 mm	30 m	450 m	05	035314



PVC Rigid Conduits

BSSH BK 1250, rigid conduit heavy gauge, with plain ends, made from PVC, black (RAL 9005), high impact and compression resistant, for surface and industrial installations, British Standard

Zubehör zu PVC-Elektrorohren

CL WS, PVC-Klemmschelle, anreihbar, weiß (ähnlich RAL 9010), Montage mit Steckdübel DSD, Schrauben mit Ø 4 mm oder Hohlchiene HSK

**Werkstoff/
Material**

PVC-U



flammwidrig



-5 °C/+60 °C

Normen/Standards: EN 61386-1, EN 61386-25



Materialbez.	Dim	VPE	VPE	KoGr	Art. Nr.
Item code	Dim	PU	PU	PrGr	Art. No.
CL 16 WS	16	100 St	3200 St	08	082213
CL 20 WS	20	100 St	2400 St	08	082180
CL 25 WS	25	100 St	1600 St	08	082217
CL 32 WS	32	100 St	1600 St	08	082221
CL 40 WS	40	50 St	800 St	08	082225
CL 50 WS	50	50 St	600 St	08	082598
CL 63 WS	63	25 St	300 St	08	082602

CL HG, PVC-Klemmschelle, anreihbar, hellgrau (ähnlich RAL 7035), Montage mit Steckdübel DSD, Schrauben mit Ø 4 mm oder Hohlchiene HSK

**Werkstoff/
Material**

PVC-U



flammwidrig



-5 °C/+60 °C

Normen/Standards: EN 61386-1, EN 61386-25



Materialbez.	Dim	VPE	VPE	KoGr	Art. Nr.
Item code	Dim	PU	PU	PrGr	Art. No.
CL 16 HG	16	100 St	3200 St	08	082211
CL 20 HG	20	100 St	2400 St	08	082178
CL 25 HG	25	100 St	1600 St	08	082215
CL 32 HG	32	100 St	1600 St	08	082219
CL 40 HG	40	50 St	800 St	08	082223
CL 50 HG	50	50 St	600 St	08	082596
CL 63 HG	63	25 St	300 St	08	082600

PVC Accessories

CL WH, clip, interlinkable, white (RAL 9010), made from PVC, for mounting with plug DSD, screws with Ø 4 mm or fixing rail HSK

CL LG, clip, interlinkable, light grey (RAL 7035), made from PVC, for mounting with plug DSD, screws with Ø 4 mm or fixing rail HSK

Zubehör zu PVC-Elektrohren

CL GR, PVC-Klemmschelle, anreihbar, grau (ähnlich RAL 7037), Montage mit Steckdübel DSD, Schrauben mit Ø 4 mm oder Hohlchiene HSK

Werkstoff/
Material



PVC-U flammwidrig -25 °C/+60 °C

Normen/Standards: EN 61386-1, EN 61386-25

Materialbez.	Dim	VPE	VPE	KoGr	Art. Nr.
Item code	Dim	PU	PU	PrGr	Art. No.
CL 16 GR	16	100 St	3200 St	08	082210
CL 20 GR	20	100 St	2400 St	08	082177
CL 25 GR	25	100 St	1600 St	08	082214
CL 32 GR	32	100 St	1600 St	08	082218
CL 40 GR	40	50 St	800 St	08	082222
CL 50 GR	50	50 St	600 St	08	082595
CL 63 GR	63	25 St	300 St	08	082599



CL SW UV, PVC-Klemmschelle, anreihbar, schwarz (ähnlich RAL 9005), Montage mit Steckdübel DSD, Schrauben mit Ø 4 mm

Werkstoff/
Material



PVC-U flammwidrig ja / true -25 °C/+60 °C

Normen/Standards: EN 61386-1, EN 61386-25

Materialbez.	Dim	VPE	VPE	KoGr	Art. Nr.
Item code	Dim	PU	PU	PrGr	Art. No.
CL 16 SW UV	16	100 St	3200 St	08	082212
CL 20 SW UV	20	100 St	2400 St	08	082179
CL 25 SW UV	25	100 St	1600 St	08	082216
CL 32 SW UV	32	100 St	1600 St	08	082220
CL 40 SW UV	40	50 St	800 St	08	082224
CL 50 SW UV	50	50 St	600 St	08	082597
CL 63 SW UV	63	25 St	300 St	08	082601



CLB HG, PVC-Sicherungsbügel für Klemmschelle CL, hellgrau (ähnlich RAL 7035), als zusätzliche Sicherung von Elektrohren

Werkstoff/
Material



PVC-U flammwidrig -5 °C/+60 °C

Normen/Standards: EN 61386-1, EN 61386-25

Materialbez.	Dim	VPE	VPE	KoGr	Art. Nr.
Item code	Dim	PU	PU	PrGr	Art. No.
CLB 40 HG	40	250 St	8000 St	08	023074
CLB 50 HG	50	200 St	6400 St	08	023075
CLB 63 HG	63	150 St	4800 St	08	023076



PVC Accessories

CL GY, clip, interlinkable, grey (RAL 7037), made from PVC, for mounting with plug DSD, screws with Ø 4 mm or fixing rail HSK

CL BK UV, clip, interlinkable, black (RAL 9005), made from PVC, for mounting with plug DSD, screws with Ø 4 mm or fixing rail HSK

CLB LG, fixing bracket for clip CL, light grey (RAL 7035), made from PVC

Zubehör zu PVC-Elektro- und Gebäudestromrohren

CLB GR, PVC-Sicherungsbügel für Klemmschelle CL, grau (ähnlich RAL 7037), als zusätzliche Sicherung von Elektro- und Gebäudestromrohren

**Werkstoff/
Material**

PVC-U flammwidrig -25 °C/+60 °C



Normen/Standards: EN 61386-1, EN 61386-25



Materialbez.	Dim	VPE	VPE	KoGr	Art. Nr.
Item code	Dim	PU	PU	PrGr	Art. No.
CLB 40 GR	40	250 St	8000 St	08	023071
CLB 50 GR	50	200 St	6400 St	08	023072
CLB 63 GR	63	150 St	4800 St	08	023073

PVC Accessories

CLB GY, fixing bracket for clip CL, grey (RAL 7037), made from PVC

S HG, PVC-Schelle zweilappig, hellgrau (ähnlich RAL 7035), zur Montage mit Schrauben Ø 4 mm

**Werkstoff/
Material**

PVC-U flammwidrig -5 °C/+60 °C



Normen/Standards: EN 61386-1, EN 61386-25



Materialbez.	Dim	VPE	VPE	KoGr	Art. Nr.
Item code	Dim	PU	PU	PrGr	Art. No.
S 16 HG	16	100 St	3200 St	08	020578
S 20 HG	20	50 St	1600 St	08	020579
S 25 HG	25	100 St	1600 St	08	020580
S 32 HG	32	100 St	800 St	08	020581
S 40 HG	40	50 St	400 St	08	020582
S 50 HG	50	50 St	400 St	08	020583
S 63 HG	63	25 St	200 St	08	020584

S LG, Saddle with two fixing holes, light grey (RAL 7035), made from PVC, for mounting with screws Ø 4 mm

S GR, PVC-Schelle zweilappig, grau (ähnlich RAL 7037), zur Montage mit Schrauben Ø 4 mm

**Werkstoff/
Material**

PVC-U flammwidrig -25 °C/+60 °C



Normen/Standards: EN 61386-1, EN 61386-25



Materialbez.	Dim	VPE	VPE	KoGr	Art. Nr.
Item code	Dim	PU	PU	PrGr	Art. No.
S 16 GR	16	100 St	3200 St	08	020571
S 20 GR	20	50 St	1600 St	08	020572
S 25 GR	25	100 St	1600 St	08	020573
S 32 GR	32	100 St	800 St	08	020574
S 40 GR	40	50 St	400 St	08	020575
S 50 GR	50	50 St	400 St	08	020576
S 63 GR	63	25 St	200 St	08	020577

S GY, Saddle with two fixing holes, grey (RAL 7037), made from PVC, for mounting with screws Ø 4 mm

Zubehör zu PVC-Elektrohren

DCX, für die Schlagmontage zur Befestigung von Rohren oder Schlauchleitungen an Gipskartonwänden. Tipp: Verwenden Sie einen Hammer mit einer Schlagfläche von 25 x 25 mm

Werkstoff/
Material

Stahl, verzinkt

Normen/Standards: EN 61386

Materialbez.	Dim	VPE	VPE	KoGr	Art. Nr.
Item code	Dim	PU	PU	PrGr	Art. No.
DCX 16	16	100 St	1000 St	D9	106081
DCX 20	20	100 St	1000 St	D9	106082
DCX 25	25	100 St	1000 St	D9	106083
DCX 40	40	100 St	1000 St	D9	106084



KM OR, PE-Krallenmuffe, halogenfrei, orange (ähnlich RAL 2004), zur zugfesten Verbindung von biegsamen Elektrohren speziell bei Betonverlegung

Werkstoff/
Material



PE

halogenfrei

IP 65

-25 °C/+90 °C

Normen/Standards: EN 61386-1, EN 61386-22

Materialbez.	Dim	VPE	VPE	KoGr	Art. Nr.
Item code	Dim	PU	PU	PrGr	Art. No.
KM 16 OR	16	100 St	1200 St	08	085723
KM 20 OR	20	100 St	800 St	08	080642
KM 25 OR	25	50 St	600 St	08	080643
KM 32 OR	32	25 St	300 St	08	085925
KM 40 OR	40	25 St	200 St	08	102338
KM 50 OR	50	15 St	120 St	08	102339
KM 63 OR	63	8 St	64 St	08	102340



PVC Accessories

DCX, for impact mounting ist suitable for fixation of pliable and rigid conduits on plasterboard and wooden chipboard walls. Tip: Use a hammer with a striking face of 25 x 25 mm.

Zubehör zu PVC-Elektro- und Gebäudetechnik

KM HG, PE-Krallenmuffe, chlorfrei, hellgrau (ähnlich RAL 7035), zur zugfesten Verbindung von biegsamen Elektro- und Gebäudetechnik speziell bei Betonverlegung

**Werkstoff/
Material**

PE



chlorfrei



flammwidrig



IP 65



-25 °C/+90 °C

Normen/Standards: EN 61386-1, EN 61386-22



Materialbez.	Dim	VPE	VPE	KoGr	Art. Nr.
Item code	Dim	PU	PU	PrGr	Art. No.
KM 16 HG	16	100 St	1200 St	08	085725
KM 20 HG	20	100 St	800 St	08	083837
KM 25 HG	25	50 St	600 St	08	083839
KM 32 HG	32	25 St	300 St	08	085924
KM 40 HG	40	25 St	200 St	08	102331
KM 50 HG	50	15 St	120 St	08	102332
KM 63 HG	63	8 St	64 St	08	102333

KM GR, PE-Krallenmuffe, chlorfrei, grau (ähnlich RAL 7037), zur zugfesten Verbindung von biegsamen Elektro- und Gebäudetechnik speziell bei Betonverlegung

**Werkstoff/
Material**

PE



chlorfrei



flammwidrig



IP 65



-25 °C/+90 °C

Normen/Standards: EN 61386-1, EN 61386-22



Materialbez.	Dim	VPE	VPE	KoGr	Art. Nr.
Item code	Dim	PU	PU	PrGr	Art. No.
KM 16 GR	16	100 St	1200 St	08	085724
KM 20 GR	20	100 St	800 St	08	083838
KM 25 GR	25	50 St	600 St	08	083840
KM 32 GR	32	25 St	300 St	08	085923
KM 40 GR	40	25 St	200 St	08	102342
KM 50 GR	50	15 St	120 St	08	102343
KM 63 GR	63	8 St	64 St	08	102344

PVC Accessories

KM LG, Grip type coupler, chlorine-free, light grey (RAL 7035), made from PE, for tensiltight connection of pliable conduits, especially for installations in concrete

KM GY, Grip type coupler, chlorine-free, grey (RAL 7037), made from PE, for tensiltight connection of pliable conduits, especially for installations in concrete

Zubehör zu PVC-Elektrohröhrn

KM SW UV, PE-Krallenmuffe, chlorfrei, schwarz (ähnlich RAL 9005), zur zugfesten Verbindung von biegsamen Elektrohröhrn speziell bei Betonverlegung

Werkstoff/
Material

PE



chlorfrei



flammwidrig



IP 65



ja / true



-25 °C/+90 °C

Normen/Standards: EN 61386-1, EN 61386-22

Materialbez.	Dim	VPE	VPE	KoGr	Art. Nr.
Item code	Dim	PU	PU	PrGr	Art. No.
KM 16 SW UV	16	100 St	1200 St	08	085726
KM 20 SW UV	20	100 St	800 St	08	084051
KM 25 SW UV	25	50 St	600 St	08	084052
KM 32 SW UV	32	25 St	300 St	08	085926
KM 40 SW UV	40	25 St	200 St	08	102335
KM 50 SW UV	50	15 St	120 St	08	102336
KM 63 SW UV	63	8 St	64 St	08	102337



PVC Accessories

KM BK UV, Grip type coupler, chlorine-free, black (RAL 9005), made from PE, for tensiltight connection of pliable conduits, especially for installations in concrete

SM WS, PVC-Steckmuffe, weiß (ähnlich RAL 9010), zur Verbindung von starren oder biegsamen Elektrohröhrn

Werkstoff/
Material

PVC-U



flammwidrig



-5 °C/+60 °C

Normen/Standards: EN 61386-1, EN 61386-21

Materialbez.	Dim	VPE	VPE	KoGr	Art. Nr.
Item code	Dim	PU	PU	PrGr	Art. No.
SM 16 WS	16	100 St	1200 St	08	020669
SM 20 WS	20	100 St	800 St	08	020670
SM 25 WS	25	50 St	600 St	08	020671
SM 32 WS	32	25 St	300 St	08	020672
SM 40 WS	40	25 St	200 St	08	020673
SM 50 WS	50	15 St	120 St	08	020674



SM WH, Slip type coupler, white (RAL 9010), made from PVC, for connection of rigid or pliable conduits

SM HG, PVC-Steckmuffe, hellgrau (ähnlich RAL 7035), zur Verbindung von starren oder biegsamen Elektrohröhrn

Werkstoff/
Material

PVC-U



flammwidrig



-5 °C/+60 °C

Normen/Standards: EN 61386-1, EN 61386-21

Materialbez.	Dim	VPE	VPE	KoGr	Art. Nr.
Item code	Dim	PU	PU	PrGr	Art. No.
SM 16 HG	16	100 St	1200 St	08	020601
SM 20 HG	20	100 St	800 St	08	020602
SM 25 HG	25	50 St	600 St	08	020603
SM 32 HG	32	25 St	300 St	08	020604
SM 40 HG	40	25 St	200 St	08	020605
SM 50 HG	50	15 St	120 St	08	020606
SM 63 HG	63	8 St	64 St	08	020607



SM LG, Slip type coupler, light grey (RAL 7035), made from PVC, for connection of rigid or pliable conduits

Zubehör zu PVC-Elektro- und Gebäudestromleitungen

SM GR, PVC-Steckmuffe, grau (ähnlich RAL 7037), zur Verbindung von starren oder biegsamen Elektro- und Gebäudestromleitungen

**Werkstoff/
Material**

PVC-U



flammwidrig



-25 °C/+90 °C

Normen/Standards: EN 61386-1, EN 61386-21



Materialbez.	Dim	VPE	VPE	KoGr	Art. Nr.
Item code	Dim	PU	PU	PrGr	Art. No.
SM 16 GR	16	100 St	1200 St	08	020594
SM 20 GR	20	100 St	800 St	08	020595
SM 25 GR	25	50 St	600 St	08	020596
SM 32 GR	32	25 St	300 St	08	020597
SM 40 GR	40	25 St	200 St	08	020598
SM 50 GR	50	15 St	120 St	08	020599
SM 63 GR	63	8 St	64 St	08	020600

PVC Accessories

SM GY, Slip type coupler, grey (RAL 7037), made from PVC, for connection of rigid or pliable conduits

SM SW UV, PVC-Steckmuffe, schwarz (ähnlich RAL 9005), zur Verbindung von starren oder biegsamen Elektro- und Gebäudestromleitungen

**Werkstoff/
Material**

PVC-U



flammwidrig



ja / true



-25 °C/+60 °C

Normen/Standards: EN 61386-1, EN 61386-21



Materialbez.	Dim	VPE	VPE	KoGr	Art. Nr.
Item code	Dim	PU	PU	PrGr	Art. No.
SM 16 SW UV	16	100 St	1200 St	08	020662
SM 20 SW UV	20	100 St	800 St	08	020663
SM 25 SW UV	25	50 St	600 St	08	020664
SM 32 SW UV	32	25 St	300 St	08	020665
SM 40 SW UV	40	25 St	200 St	08	020666
SM 50 SW UV	50	15 St	120 St	08	020667

SM BK, Slip type coupler, black (RAL 9005), made from PVC, for connection of rigid or pliable conduits

ÜM HG, PVC-Übergangsmuffe, hellgrau (ähnlich RAL 7035), zur Verbindung unterschiedlicher Rohrdurchmesser

**Werkstoff/
Material**

PVC



flammwidrig



-5 °C/+60 °C

Normen/Standards: EN 61386-21



Materialbez.	DM groß	DM klein	VPE	VPE	KoGr	Art. Nr.
Item code	Dia, large	Dia, small	PU	PU	PrGr	Art. No.
ÜM 20/25 HG	25 mm	20 mm	100 St	100 St	08	021895

ÜM LG, Transition coupler, light grey (RAL7035), made from PVC, for connection of diverging conduit diameters

Zubehör zu PVC-Elektrohröhen

ÜM GR, PVC-Übergangsmuffe, hellgrau (ähnlich RAL 7037), zur Verbindung unterschiedlicher Rohrdurchmesser

Werkstoff/
Material

PVC



flammwidrig



-5 °C/+60 °C

Normen/Standards: EN 61386-1, EN 61386-21

Materialbez.	DM groß	DM klein	VPE	VPE	KoGr	Art. Nr.
Item code	Dia, large	Dia, small	PU	PU	PrGr	Art. No.
ÜM 20/25 GR	25 mm	20 mm	100 St	100 St	08	021898



PVC Accessories

ÜM GY, Transition coupler, grey (RAL7037), made from PVC, for connection of diverging conduit diameters

NB WS, PVC-Steckbogen, gemufft, gesickt, weiß (ähnlich RAL 9010), für starre Elektrohröhen

Werkstoff/
Material

PVC-U



flammwidrig



-5 °C/+60 °C

NB WH, Normal bend, slip type, black (RAL 9005), made from PVC, for rigid conduits

Materialbez.	Dim	VPE	VPE	KoGr	Art. Nr.
Item code	Dim	PU	PU	PrGr	Art. No.
NB 20 WS	20	25 St	200 St	08	009227
NB 25 WS	25	10 St	80 St	08	009228
NB 32 WS	32	50 St	50 St	08	009229



SB HG, PVC-Steckbogen, gemufft, gesickt, hellgrau (ähnlich RAL 7035), für starre Elektrohröhen

Werkstoff/
Material

PVC-U



flammwidrig



-5 °C/+60 °C

SB LG, Normal bend, slip type, light grey (RAL 7035), made from PVC, for rigid conduits

Normen/Standards: EN 61386-1, EN 61386-21

Materialbez.	Dim	VPE	VPE	KoGr	Art. Nr.
Item code	Dim	PU	PU	PrGr	Art. No.
SB 16 HG	16	50 St	400 St	08	020622
SB 20 HG	20	25 St	300 St	08	020623
SB 25 HG	25	20 St	160 St	08	020624
SB 32 HG	32	1 St	50 St	08	020625
SB 40 HG	40	1 St	35 St	08	020626
SB 50 HG	50	1 St	20 St	08	020627
SB 63 HG	63	1 St	8 St	08	065499



Zubehör zu PVC-Elektrohrchen

SB GR, PVC-Steckbogen, gemufft, gesickt, grau (ähnlich RAL 7037), für starre Elektrohrchen

**Werkstoff/
Material**

PVC-U



flammwidrig



-25 °C/+60 °C

Normen/Standards: EN 61386-1, EN 61386-21



Materialbez.	Dim	VPE	VPE	KoGr	Art. Nr.
Item code	Dim	PU	PU	PrGr	Art. No.
SB 16 GR	16	50 St	400 St	08	020615
SB 20 GR	20	25 St	300 St	08	020616
SB 25 GR	25	20 St	160 St	08	020617
SB 32 GR	32	1 St	50 St	08	020618
SB 40 GR	40	1 St	35 St	08	020619
SB 50 GR	50	1 St	20 St	08	020620
SB 63 GR	63	1 St	8 St	08	020621

PVC Accessories

SB GY, Normal bend, slip type, grey (RAL 7037), made from PVC, for rigid conduits

SB SW, PVC-Steckbogen, gemufft, gesickt, schwarz (ähnlich RAL 9005), für starre Elektrohrchen

**Werkstoff/
Material**

PVC-U



flammwidrig



ja / true



-25 °C/+60 °C

Normen/Standards: EN 61386-1, EN 61386-21



Materialbez.	Dim	VPE	VPE	KoGr	Art. Nr.
Item code	Dim	PU	PU	PrGr	Art. No.
SB 16 SW UV	16	25 St	300 St	08	008884
SB 20 SW UV	20	25 St	200 St	08	008885
SB 25 SW UV	25	10 St	80 St	08	008886
SB 32 SW UV	32	1 St	50 St	08	008887

SB BK, Normal bend, slip type, black (RAL 9005), made from PVC, for rigid conduits

AFT/MBS HG, PVC-Rohranschluss mit Gewindestück, Innengewinde, gerade, hellgrau (ähnlich RAL 7035), zum Anschluss von Elektrohrchen an Abzweig- und Panzerkästen

**Werkstoff/
Material**

PVC-U



flammwidrig



-5 °C/+60 °C

Normen/Standards: EN 61386-1, EN 61386-21, BS 4607 Part 1



Materialbez.	Gewinde	Dim	VPE	VPE	KoGr	Art. Nr.
Item code	Thread	Dim	PU	PU	PrGr	Art. No.
AFT/MBS 16 HG	M16 x 1,5	16	100 St	2400 St	08	020754
AFT/MBS 20 HG	M20 x 1,5	20	100 St	1200 St	08	020755
AFT/MBS 25 HG	M25 x 1,5	25	50 St	600 St	08	020756
AFT/MBS 32 HG	M32 x 1,5	32	20 St	480 St	08	020757
AFT/MBS 40 HG	M40 x 1,5	40	25 St	300 St	08	020758
AFT/MBS 50 HG	M50 x 1,5	50	10 St	120 St	08	020759

AFT/MBS LG, Female adapter with male bush, light grey (RAL 7035), made from PVC, for connection of conduits to distribution or enclosure boxes

Zubehör zu PVC-Elektrohrren

AFT/MBS GR, PVC-Rohranschluss mit Gewindestück, Innengewinde, gerade, grau (ähnlich RAL 7037), zum Anschluss von Elektrohrren an Abzweig- und Panzerkästen

Werkstoff/
Material



PVC-U flammwidrig -25 °C/+60 °C

Normen/Standards: EN 61386-1, EN 61386-21, BS 4607 Part 1

Materialbez.	Gewinde	Dim	VPE	VPE	KoGr	Art. Nr.
Item code	Thread	Dim	PU	PU	PrGr	Art. No.
AFT/MBS 16 GR	M16 x 1,5	16	100 St	2400 St	08	020783
AFT/MBS 20 GR	M20 x 1,5	20	100 St	1200 St	08	020784
AFT/MBS 25 GR	M25 x 1,5	25	50 St	600 St	08	020785
AFT/MBS 32 GR	M32 x 1,5	32	20 St	480 St	08	020786
AFT/MBS 40 GR	M40 x 1,5	40	25 St	300 St	08	020787
AFT/MBS 50 GR	M50 x 1,5	50	10 St	120 St	08	020788



PVC Accessories

AFT/MBS GY, Female adapter with male bush, grey (RAL 7037), made from PVC, for connection of conduits to distribution or enclosure boxes

AMT/LR HG, PVC-Rohranschluss mit Gewinding, Außengewinde, gerade, hellgrau (ähnlich RAL 7035), zum Anschluss von Elektrohrren an Abzweig- und Panzerkästen

Werkstoff/
Material



PVC-U flammwidrig -5 °C/+60 °C

Normen/Standards: EN 61386-1, EN 61386-21, BS 4607/5

Materialbez.	Gewinde	Dim	VPE	VPE	KoGr	Art. Nr.
Item code	Thread	Dim	PU	PU	PrGr	Art. No.
AMT/LR 20 HG	M20 x 1,5	20	100 St	1200 St	08	009574
AMT/LR 25 HG	M25 x 1,5	25	50 St	600 St	08	009575



AMT/LR LG, Male adapter with lock ring, light grey (RAL 7035), made from PVC, for connection of conduits to distribution or enclosure boxes

AMT/LN HG, PVC-Rohranschluss mit Sechskantmutter, Außengewinde, gerade, hellgrau (ähnlich RAL 7035), zum Anschluss von Elektrohrren an Abzweig- und Panzerkästen

Werkstoff/
Material



PVC-U flammwidrig -5 °C/+60 °C

Normen/Standards: EN 61386-1, EN 61386-21, BS 4607/5

Materialbez.	Gewinde	Dim	VPE	VPE	KoGr	Art. Nr.
Item code	Thread	Dim	PU	PU	PrGr	Art. No.
AMT/LN 20 HG	M20 x 1,5	20	100 St	1200 St	08	009579
AMT/LN 25 HG	M25 x 1,5	25	50 St	600 St	08	009580



AMT/LN LG, Male adapter with lock nut, light grey (RAL 7035), made from PVC, for connection of conduits to distribution or enclosure boxes

Zubehör zu PVC-Elektrohrren

AMT/LN GR, PVC-Rohranschluss mit Sechskantmutter, Außengewinde, gerade, grau (ähnlich RAL 7037), zum Anschluss von Elektrohrren an Abzweig- und Panzerkästen

**Werkstoff/
Material**

PVC-U



flammwidrig



-25 °C/+60 °C

Normen/Standards: EN 61386-1, EN 61386-21, BS 4607/5



PVC Accessories

AMT/LN GY, Male adapter with lock nut, grey (RAL 7037), made from PVC, for connection of conduits to distribution or enclosure boxes

Materialbez.	Gewinde	Dim	VPE	VPE	KoGr	Art. Nr.
Item code	Thread	Dim	PU	PU	PrGr	Art. No.
AMT/LN 20 GR	M20 x 1,5	20	100 St	1200 St	08	020792
AMT/LN 25 GR	M25 x 1,5	25	50 St	600 St	08	020793

Biessame halogenfreie Elektrorohre

FXPY OR, PP-Isolierrohr, biegsam, leicht gewellt, orange (ähnlich RAL 2004), für Unterputzinstallationen, nationale Bauvorschriften und Verlegerichtlinien beachten!

Werkstoff/
Material

PP



halogenfrei



22322



> 320 N



-15 °C/+90 °C



1J

Normen/Standards: EN 61386-1, EN 61386-22, EN 60754, EN 50642, EN 61034

Materialbez.	Dim	ID	VPE	VPE	KoGr	Art. Nr.
Item code	Dim	ID	PU	PU	PrGr	Art. No.
FXPY 16 OR 100M	16	10,7 mm	100 m	4000 m	11	065098
FXPY 20 OR 100M	20	13 mm	100 m	4000 m	11	105486
FXPY 25 OR 50M	25	17 mm	50 m	2000 m	11	105487
FXPY 32 OR 50M	32	24,3 mm	50 m	1000 m	11	065101
FXPY 40 OR 25M	40	31,2 mm	25 m	500 m	11	107363
FXPY 50 OR 25M	50	39,6 mm	25 m	300 m	11	107364



HFX WS, HFT-Isolierrohr, halogenfrei, biegsam, leicht gewellt, mit innenliegenden-Profilrillen, weiß (ähnlich RAL 9010), für Auf- und Unterputzinstallationen

Werkstoff/
Material

PP-Blend



LSF0H



flammwidrig



23332



> 320 N



-15 °C/+105 °C



2J

Normen/Standards: EN 61386-1, EN 61386-22, EN 60754, EN 50642, EN 61034

Materialbez.	Dim	ID	VPE	VPE	KoGr	Art. Nr.
Item code	Dim	ID	PU	PU	PrGr	Art. No.
HFX 16 WS 50M	16	10,5 mm	50 m	2700 m	11	102309
HFX 20 WS 50M	20	13,7 mm	50 m	2700 m	11	102310
HFX 25 WS 50M	25	17,9 mm	50 m	1600 m	11	102311
HFX 32 WS 25M	32	24,3 mm	25 m	675 m	11	102312
HFX 40 WS 25M	40	30 mm	25 m	500 m	11	102313
HFX 50 WS 25M	50	38,5 mm	25 m	300 m	11	102314



HFX HG, HFT-Isolierrohr, halogenfrei, biegsam, leicht gewellt, mit innenliegenden-Profilrillen, hellgrau (ähnlich RAL 7035), für Auf- und Unterputzinstallationen

Werkstoff/
Material

PP-Blend



LSF0H



flammwidrig



23332



> 320 N



-15 °C/+105 °C



2J

Normen/Standards: EN 61386-1, EN 61386-22, EN 60754, EN 50642, EN 61034

Materialbez.	Dim	ID	VPE	VPE	KoGr	Art. Nr.
Item code	Dim	ID	PU	PU	PrGr	Art. No.
HFX 16 HG 50M	16	10,7 mm	50 m	2700 m	11	102295
HFX 20 HG 50M	20	14 mm	50 m	2700 m	11	102296
HFX 25 HG 50M	25	19 mm	50 m	1600 m	11	102297
HFX 32 HG 25M	32	24,2 mm	25 m	675 m	11	102298
HFX 40 HG 25M	40	30,6 mm	25 m	500 m	11	102299
HFX 50 HG 25M	50	38,8 mm	25 m	300 m	11	102300



Pliable Conduits

FXPY OR, pliable conduit light gauge, corrugated, made from PP, orange (RAL 2004), for concealed installations

Biegsame halogenfreie Elektrorohre

HFX SW, HFT-Isolierrohr, halogenfrei, biegsam, leicht, gewellt, mit innenliegenden-Profilrillen, schwarz (ähnlich RAL 9005), für Auf- und Unterputzinstallationen. Dimensionen 20 und 25 mit Innengleitschicht.

**Werkstoff/
Material**

PP-Blend



LSF0H



flammwidrig



23332



> 320 N



-15 °C/+105 °C



2J

Normen/Standards: EN 61386-1, EN 61386-22, EN 60754, EN 50642, EN 61034



Materialbez.	Dim	ID	VPE	VPE	KoGr	Art. Nr.
Item code	Dim	ID	PU	PU	PrGr	Art. No.
HFX 16 SW 100M	16	10 mm	100 m	4000 m	11	102302
HFX 20 SW 100M	20	14 mm	100 m	4000 m	10	106057
HFX 25 SW 100M	25	18 mm	100 m	2800 m	10	106058
HFX 32 SW 50M	32	24 mm	50 m	1000 m	11	102305
HFX 40 SW 25M	40	30 mm	25 m	500 m	11	102306
HFX 50 SW 25M	50	39 mm	25 m	300 m	11	102307

HFXP SW, HFT-Panzerflexrohr, halogenfrei, biegsam/sich selbst zurückbildend, mittel, gewellt, mit innenliegenden-Profilrillen, schwarz (ähnlich RAL 9005), für Auf- und Unterputzinstallationen, Hohlwände und Beton. Dimension 20 und 25 mit Innengleitschicht.

**Werkstoff/
Material**

PP-Blend



LSF0H



flammwidrig



33433



> 750 N



-25 °C/+105 °C



2J

Normen/Standards: EN 61386-1, EN 61386-22, EN 60754, EN 50642, EN 61034



Materialbez.	Dim	ID	VPE	VPE	KoGr	Art. Nr.
Item code	Dim	ID	PU	PU	PrGr	Art. No.
HFXP 16 SW 100M	16	10 mm	100 m	4000 m	11	105750
HFXP 20 SW 100M	20	13,3 mm	100 m	4000 m	10	104830
HFXP 25 SW 100M	25	17,5 mm	100 m	2800 m	10	104831
HFXP 32 SW 25M	32	23,5 mm	25 m	675 m	11	105751
HFXP 40 SW 25M	40	30 mm	25 m	500 m	11	105752
HFXP 50 SW 25M	50	38 mm	25 m	300 m	11	105753

Pliable Conduits

HFX BK, HFT pliable conduit light gauge, halogen-free, corrugated, with sectional corrugation, made from PP, black (RAL 9005), for concealed and surface installations. Dimension 20 and 25 with glide core.

HFXP BK, HFT pliable conduit medium gauge, self-recovering, halogen-free, corrugated, with sectional corrugation, made from PP, black (RAL 9005), for concealed and surface installations, shallow walls and concrete. Dimension 20 and 25 with glide core.

Biessame halogenfreie Elektrohr

HFXP Pro SW, HFT-Panzerflexrohr, halogenfrei, biegsam, mittel, gewellt, mit innenliegenden-Profilrillen, schwarz (ähnlich RAL 9005), für Auf- und Unterputzinstallationen, Hohlwände und Beton. Dimensionen 20 und 25 mit Innengleitschicht.

Werkstoff/
Material

PP-Blend



LSF0H



flammwidrig



33432



> 750 N



-25 °C/+105 °C



2J

Normen/Standards: EN 61386-1, EN 61386-22, EN 60754, EN 50642, EN 61034

Materialbez.	Dim	ID	VPE	VPE	KoGr	Art. Nr.
Item code	Dim	ID	PU	PU	PrGr	Art. No.
HFXP Pro 16 SW 50M	16	9,9 mm	50 m	2700 m	11	087169
HFXP Pro 20 SW 50M	20	13,3 mm	50 m	2700 m	10	104836
HFXP Pro 20 SW 100M	20	13,3 mm	100 m	4000 m	10	104838
HFXP Pro 25 SW 50M	25	17,5 mm	50 m	1600 m	10	104837
HFXP Pro 25 SW 100M	25	17,5 mm	100 m	1400 m	10	104839
HFXP Pro 32 SW 25M	32	23,3 mm	25 m	675 m	11	087172
HFXP Pro 40 SW 25M	40	30 mm	25 m	500 m	11	087173
HFXP Pro 50 SW 25M	50	38,7 mm	25 m	300 m	11	087174



HFXP Pro SW UV, HFT-Panzerflexrohr, halogenfrei, biegsam, mittel, gewellt, mit innenliegenden-Profilrillen, schwarz (ähnlich RAL 9005), für Auf- und Unterputzinstallationen, Hohlwände und Beton

Werkstoff/
Material

PP-Blend



LSF0H



flammwidrig



33432



> 750 N



ja / true



-25 °C/+105 °C



2J

Normen/Standards: EN 61386-1, EN 61386-22, EN 60754, EN 50642, EN 61034

Materialbez.	Dim	ID	VPE	VPE	KoGr	Art. Nr.
Item code	Dim	ID	PU	PU	PrGr	Art. No.
HFXP PRO 16 SW UV 50M	16	9,9 mm	50 m	2700 m	11	099487
HFXP PRO 20 SW UV 50M	20	12,9 mm	50 m	2700 m	11	099380
HFXP PRO 25 SW UV 50M	25	17 mm	50 m	1600 m	11	099381
HFXP PRO 32 SW UV 25M	32	23,3 mm	25 m	675 m	11	099382
HFXP PRO 40 SW UV 25M	40	30 mm	25 m	500 m	11	105483
HFXP PRO 50 SW UV 25M	50	38,7 mm	25 m	300 m	11	107532



Pliable Conduits

HFXP Pro BK, HFT pliable conduit medium gauge, halogen-free, corrugated, with sectional corrugation, made from PP, black (RAL 9005), for concealed and surface installations, shallow walls and concrete. Dimension 20 and 25 with glide core.



> 750 N



-25 °C/+105 °C



2J

HFXP Pro BK UV, HFT pliable conduit, medium gauge, corrugated, sectional corrugation, LSF0H, black (RAL 9005), for concealed and surface installations, shallow walls and concrete



> 750 N



ja / true



-25 °C/+105 °C



2J

Normen/Standards: EN 61386-1, EN 61386-22, EN 60754, EN 50642, EN 61034

Biegsame halogenfreie Elektrorohre

HFXP-HT SW, HFT-Panzerrohr, halogenfrei, biegsam, mittel, gewellt, hochtemperaturbeständig, schwarz (ähnlich RAL 9005), für Auf- und Unterputzinstallation

**Werkstoff/
Material**

PC-Blend



HFT



flammwidrig



33552



> 750 N



-45 °C/+150 °C



2J

Normen/Standards: EN 61386-1, EN 61386-22, EN 60754, EN 50642



Materialbez.	Dim	ID	VPE	VPE	KoGr	Art. Nr.
Item code	Dim	ID	PU	PU	PrGr	Art. No.
HFXP-HT 12 SW	12	9 mm	50 m	4500 m	11	016574
HFXP-HT 16 SW	16	9,9 mm	50 m	2700 m	11	011301
HFXP-HT 20 SW	20	13,9 mm	50 m	2700 m	11	011302
HFXP-HT 25 SW	25	18 mm	50 m	1600 m	11	011303
HFXP-HT 32 SW	32	23,5 mm	25 m	675 m	11	011304
HFXP-HT 40 SW	40	30 mm	25 m	500 m	11	013254
HFXP-HT 50 SW	50	38,5 mm	25 m	300 m	11	013255
HFXP-HT 63 SW	63	54 mm	25 m	175 m	11	019897

HFXPR SW, HFT-Panzerflexrohr, halogenfrei, biegsam, mittel, gewellt, schwarz (ähnlich RAL 9005), für Auf- und Unterputzinstallationen, Hohlwände und Beton, vorverdrahtet mit halogenfreien Aderleitungen

**Werkstoff/
Material**

PP-Blend



LSFOH



flammwidrig



33432



> 750 N



-10 °C/+70 °C



2J

Normen/Standards: EN 61386-1, EN 61386-22



Materialbez.	Dim	ID	VPE	VPE	KoGr	Art. Nr.
Item code	Dim	ID	PU	PU	PrGr	Art. No.
HFXPR 20 SW +H07Z1-U3x1,5VIO,BL,GE/GN	20	13 mm	50 m	2000 m	D8	100318
HFXPR 20 SW +H07Z1-U3x1,5BR,BL,GE/GN	20	13 mm	50 m	2000 m	D8	100316
HFXPR 20 SW +H07Z1-U3x1,5SW,BL,GE/GN	20	13 mm	50 m	2000 m	D8	100317
HFXPR 20SW+H07Z1-U4x1,5SW,BR,BL,GE/GN	20	13 mm	50 m	2000 m	D8	100320
HFXPR 20SW+H07Z1-U4x1,5SW,GR,BR,GE/GN	20	13 mm	50 m	2000 m	D8	100321
HFXPR 20SW +H071Z-U5x1,5S,B,V,B,GE/GN	20	13 mm	50 m	2000 m	D8	100329
HFXPR 25SW+H07Z1-U7x1,5S,2B,2V,BL,GE/GN	25	17 mm	50 m	1200 m	D8	100335
HFXPR 20 SW +H07Z1-U3x2,5SW,BL,GE/GN	20	13 mm	50 m	2000 m	D8	100319
HFXPR 20 SW+H07Z1-U5x2,53SW,BL,GE/GN	20	13 mm	50 m	2000 m	D8	100330
HFXPR 25 SW+H07Z1-U5x2,53SW,BL,GE/GN	25	17 mm	50 m	1200 m	D8	100331

Pliable Conduits

HFXP-HT BK, HFT pliable conduit medium gauge, halogen-free, corrugated, high temperature resistant, made from PC, black (RAL 9005), for concealed and surface installations

HFXPR BK, HFT pliable conduit medium gauge, corrugated, with sectional corrugation, made from PVC, black (RAL 9005), for concealed and surface installations, shallow walls and concrete, pre-wired with core cables

Biessame halogenfreie Elektrorohre

HFXPR SW, HFT-Panzerflexrohr, halogenfrei, biegsam, mittel, gewellt, schwarz (ähnlich RAL 9005), für Auf- und Unterputzinstallationen, Hohlwände und Beton, vorverdrahtet mit halogenfreien Mantelleitungen

Werkstoff/
Material

PP-Blend



LSF0H



flammwidrig



33432



> 750 N



-5 °C/+70 °C



2J

Normen/Standards: EN 61386-1, EN 61386-22

Materialbez.	Dim	ID	VPE	VPE	KoGr	Art. Nr.
Item code	Dim	ID	PU	PU	PrGr	Art. No.
HFXPR 20 SW + NHXMH-J 3x1,5	20	13 mm	50 m	2000 m	D8	100323
HFXPR 20 SW + NHXMH-J 4x1,5	20	13 mm	50 m	2000 m	D8	100325
HFXPR 20 SW + NHXMH-J 5x1,5	20	13 mm	50 m	2000 m	D8	100326
HFXPR 20 SW + NHXMH-J 3x2,5	20	13 mm	50 m	2000 m	D8	100324
HFXPR 25 SW + NHXMH-J 5x2,5	25	17 mm	50 m	1200 m	D8	100332



HFXPR SW, HFT-Panzerflexrohr, halogenfrei, biegsam, mittel, gewellt, schwarz (ähnlich RAL 9005), für Auf- und Unterputzinstallationen, Hohlwände und Beton, vorverdrahtet mit halogenfreien Koaxial- und Fernmeldekabeln

Werkstoff/
Material

PP-Blend



LSF0H



flammwidrig



33432



> 750 N



2J

Normen/Standards: EN 61386-1, EN 61386-22

Materialbez.	Dim	ID	VPE	VPE	KoGr	Art. Nr.
Item code	Dim	ID	PU	PU	PrGr	Art. No.
HFXPR 20 SW + KOAXSAT DIGITAL KABEL	20	13 mm	50 m	2000 m	D8	100314
HFXPR 20 SW + CAT5/LAN 200	20	13 mm	50 m	2000 m	D8	100311
HFXPR 20 SW + CAT7/LAN 1000	20	13 mm	50 m	2000 m	D8	105943
HFXPR 25 SW + CAT7/LAN 1000	25	17 mm	50 m	1200 m	D8	106392
HFXPR 20 SW + H07Z1-K 6 GE/GN	20	13 mm	50 m	2000 m	D8	100322
HFXPR 20 SW + J-H(ST)H 2x2x0,6 GR	20	13 mm	50 m	2000 m	D8	100313
HFXPR 20 SW + J-H(ST)Hh 2x2x0,8 EIB	20	13 mm	50 m	2000 m	D8	100328
HFXPR 20 SW + HSLH-JZ 4x1,0	20	13 mm	50 m	2000 m	D8	100327
HFXPR 25 SW + HSLH-JZ 5x2,5	25	17 mm	50 m	1200 m	D8	100333



Pliable Conduits

HFXPR BK, HFT pliable conduit medium gauge, corrugated, with sectional corrugation, made from PVC, black (RAL 9005), for concealed and surface installations, shallow walls and concrete, pre-wired with sheathed cables

Starre halogenfreie Elektrorohre

HFIR WS 3M, HFT-Isolierrohr, halogenfrei, starr, leicht, ungemufft, mit innenliegenden-Profilwellen, weiß (ähnlich RAL 9010), für Auf- und Unterputzinstallation

**Werkstoff/
Material**

PP-Blend



LSF0H



flammwidrig



22431



> 320 N



-25 °C/+105 °C



1J

Normen/Standards: EN 61386-1, EN 61386-22, EN 60754, EN 50642, EN 61034



Materialbez.	Dim	ID	VPE	Palette	KoGr	Art. Nr.
Item code	Dim	ID	PU	Pallet	PrGr	Art. No.
HFIR 16 WS 3M	16	12,9 mm	102 m	6120 m	11	087178
HFIR 20 WS 3M	20	16,2 mm	102 m	4080 m	11	087179
HFIR 25 WS 3M	25	21 mm	60 m	2400 m	11	087180
HFIR 32 WS 3M	32	28 mm	45 m	1350 m	11	087181
HFIR 40 WS 3M	40	35 mm	30 m	1020 m	11	103797
HFIR 50 WS 3M	50	45 mm	15 m	630 m	11	103798

HFIRM HG 3M, HFT-Isolierrohr, halogenfrei, starr, leicht, gemufft, mit innenliegenden-Profilwellen, hellgrau (ähnlich RAL 7035), für Auf- und Unterputzinstallation

**Werkstoff/
Material**

PP-Blend



LSF0H



flammwidrig



22431



> 320 N



-25 °C/+105 °C



1J

Normen/Standards: EN 61386-1, EN 61386-22, EN 60754, EN 50642, EN 61034



Materialbez.	Dim	ID	VPE	Palette	KoGr	Art. Nr.
Item code	Dim	ID	PU	Pallet	PrGr	Art. No.
HFIRM 16 HG 3M	16	13 mm	111 m	6216 m	11	087215
HFIRM 20 HG 3M	20	16,9 mm	111 m	3996 m	11	087216
HFIRM 25 HG 3M	25	21,4 mm	57 m	2280 m	11	087217
HFIRM 32 HG 3M	32	28,2 mm	57 m	1368 m	11	087218
HFIRM 40 HG 3M	40	35,5 mm	21 m	966 m	11	102952
HFIRM 50 HG 3M	50	45,1 mm	21 m	630 m	11	102953

Rigid HFT® Conduits

HFIR WH 3M, HFT rigid conduit light gauge, halogen-free, with plain ends, sectional corrugation, made from PP, white (RAL 9010), for concealed and surface installations

HFIRM LG 3M, HFT rigid conduit light gauge, halogen-free, with moulded-on coupler and sectional corrugation, made from PP, light grey (RAL 7035), for concealed and surface installations

Starre halogenfreie Elektrorohre

HFPRM HG 3M, HFT-Isolierrohr, halogenfrei, starr, mittel, gemufft, mit innenliegenden-Profilwellen, hellgrau (ähnlich RAL 7035), für Auf- und Unterputzinstallation, Hohlwände und Beton

Werkstoff/
Material



LSF0H



flammwidrig



33431



> 750 N



-25 °C/+105 °C



2J

Normen/Standards: EN 61386-1, EN 61386-22, EN 60754, EN 50642, EN 61034

Materialbez.	Dim	ID	VPE	Palette	KoGr	Art. Nr.
Item code	Dim	ID	PU	Pallet	PrGr	Art. No.
HFPRM 16 HG 3M	16	11,1 mm	111 m	6216 m	11	087223
HFPRM 20 HG 3M	20	15 mm	111 m	3996 m	11	087224
HFPRM 25 HG 3M	25	20 mm	57 m	2280 m	11	087225
HFPRM 32 HG 3M	32	26,7 mm	57 m	1368 m	11	087226
HFPRM 40 HG 3M	40	34 mm	21 m	966 m	11	098784
HFPRM 50 HG 3M	50	43,5 mm	21 m	630 m	11	098785
HFPRM 63 HG 3M	63	55,5 mm	21 m	378 m	11	098786



HFPRM SW 3M, HFT-Isolierrohr, halogenfrei, starr, mittel, gemufft, mit innenliegenden-Profilwellen, schwarz (ähnlich RAL 9005), für Auf- und Unterputzinstallation, Hohlwände und Beton

Werkstoff/
Material



LSF0H



flammwidrig



33431



> 750 N



-25 °C/+105 °C



2J

Normen/Standards: EN 61386-1, EN 61386-22, EN 60754, EN 50642, EN 61034

Materialbez.	Dim	ID	VPE	Palette	KoGr	Art. Nr.
Item code	Dim	ID	PU	Pallet	PrGr	Art. No.
HFPRM 16 SW 3M	16	12,2 mm	111 m	6216 m	11	087219
HFPRM 20 SW 3M	20	15,4 mm	111 m	3996 m	11	087220
HFPRM 25 SW 3M	25	19,8 mm	57 m	2280 m	11	087221
HFPRM 32 SW 3M	32	26,7 mm	57 m	1368 m	11	087222
HFPRM 40 SW 3M	40	34,1 mm	21 m	966 m	11	098781
HFPRM 50 SW 3M	50	43,5 mm	21 m	630 m	11	098782
HFPRM 63 SW 3M	63	56,5 mm	21 m	378 m	11	098783



Rigid HFT® Conduits

HFPRM LG 3M, HFT rigid conduit medium gauge, halogen-free, with moulded-on coupler and sectional corrugation, made from PP, light grey (RAL 7035), for concealed and surface installations, shallow walls and concrete

HFPRM BK 3M, HFT rigid conduit medium gauge, halogen-free, with moulded-on coupler and sectional corrugation, made from PP, black (RAL 9005), for concealed and surface installations, shallow walls and concrete

Starre halogenfreie Elektrorohre

HFBS SW 3M, HFT-Isolierrohr, halogenfrei, starr, schwer, ungemufft, mit innenliegenden-Profilwellen, schwarz (ähnlich RAL 9005), für Auf- und Unterputzinstallation, Hohlwände und Beton. Bestellvermerk: weitere Farben und Längen auf Anfrage.

**Werkstoff/
Material**

PP-Blend



LSF0H



flammwidrig



44241



> 1250 N



ja / true



-5 °C/+120 °C



6J

Normen/Standards: EN 61386-1, EN 61386-22, EN 60754, EN 50642, EN 61034



Materialbez.	Dim	ID	VPE	Palette	KoGr	Art. Nr.
Item code	Dim	ID	PU	Pallet	PrGr	Art. No.
HFBS 16 SW 3M	16	11,7 mm	111 m	6216 m	11	099870
HFBS 20 SW 3M	20	15,2 mm	111 m	3996 m	11	099871
HFBS 25 SW 3M	25	19,65 mm	57 m	2622 m	11	099872
HFBS 32 SW 3M	32	26 mm	57 m	1368 m	11	099873
HFBS 40 SW 3M	40	33,6 mm	21 m	966 m	11	099874
HFBS 50 SW 3M	50	43,4 mm	21 m	504 m	11	099875

Rigid HFT® Conduits

HFBS BK 3M, HFT rigid conduit heavy gauge, halogen-free, with plain ends, sectional corrugation, made from PP, black (RAL 9005), for concealed and surface installations, shallow walls and concrete, industrial installations. Order note: other colours and lengths on request.

Halogenfreies Zubehör zu Elektrorohren

HFCL WS, HFT-Klemmschelle, halogenfrei, anreihbar, weiß (ähnlich RAL 9010), Montage mit Steckdübel DSD, Schrauben mit Ø 4 mm oder Hohlchiene HSKH

Werkstoff/
Material



PC-Blend

HFT

flammwidrig

-25 °C/+105 °C

Normen/Standards: EN 61386-1, EN 61386-25, EN 60754, EN 50642

Materialbez.	Dim	VPE	VPE	KoGr	Art. Nr.
Item code	Dim	PU	PU	PrGr	Art. No.
HFCL 16 WS	16	100 St	3200 St	12	038596
HFCL 20 WS	20	100 St	2400 St	12	037041
HFCL 25 WS	25	100 St	1600 St	12	038597
HFCL 32 WS	32	100 St	1600 St	12	038598
HFCL 40 WS	40	50 St	800 St	58	038599
HFCL 50 WS	50	50 St	600 St	58	038600



HFCL HG, HFT-Klemmschelle, halogenfrei, anreihbar, hellgrau (ähnlich RAL 7035), Montage mit Steckdübel DSD, Schrauben mit Ø 4 mm oder Hohlchiene HSKH

Werkstoff/
Material



PC-Blend

HFT

flammwidrig

-25 °C/+105 °C

Normen/Standards: EN 61386-1, EN 61386-25, EN 60754, EN 50642

Materialbez.	Dim	VPE	VPE	KoGr	Art. Nr.
Item code	Dim	PU	PU	PrGr	Art. No.
HFCL 16 HG	16	100 St	3200 St	12	041428
HFCL 20 HG	20	100 St	2400 St	12	041016
HFCL 25 HG	25	100 St	1600 St	12	041429
HFCL 32 HG	32	100 St	1600 St	12	041430
HFCL 40 HG	40	50 St	800 St	12	041431
HFCL 50 HG	50	50 St	600 St	12	041432
HFCL 63 HG	63	25 St	300 St	12	041433



HFT Accessories

HFCL WH, HFT clip, halogen-free, interlinkable, white (RAL 9010), made from PC, for mounting with plug DSD, screws with Ø 4 mm or fixing rail HSKH

HFCL LG, HFT clip, halogen-free, interlinkable, light grey (RAL 7035), made from PC, for mounting with plug DSD, screws with Ø 4 mm or fixing rail HSKH

Halogenfreies Zubehör zu Elektrorohren

HFCL SW, HFT-Klemmschelle, halogenfrei, anreihbar, schwarz (ähnlich RAL 9005), Montage mit Steckdübel DSD, Schrauben mit Ø 4 mm oder Hohlchiene HSKH

**Werkstoff/
Material**

PC-Blend



HFT



flammwidrig



-25 °C/+105 °C

Normen/Standards: EN 61386-1, EN 61386-25, EN 60754, EN 50642



Materialbez.	Dim	VPE	VPE	KoGr	Art. Nr.
Item code	Dim	PU	PU	PrGr	Art. No.
HFCL 16 SW	16	100 St	3200 St	12	009634
HFCL 20 SW	20	100 St	2400 St	12	009635
HFCL 25 SW	25	100 St	1600 St	12	009636
HFCL 32 SW	32	100 St	1600 St	12	009637
HFCL 40 SW	40	50 St	800 St	12	009638
HFCL 50 SW	50	50 St	600 St	12	009639
HFCL 63 SW	63	25 St	300 St	12	021168

HFCLB HG, HFT-Sicherungsbügel für Klemmschelle HFCL, halogenfrei, hellgrau (ähnlich RAL 7035), als zusätzliche Sicherung von Elektrorohren

**Werkstoff/
Material**

PC-Blend



HFT



flammwidrig



-25 °C/+105 °C

Normen/Standards: EN 61386-1, EN 61386-25, EN 60754, EN 50642



Materialbez.	Dim	VPE	VPE	KoGr	Art. Nr.
Item code	Dim	PU	PU	PrGr	Art. No.
HFCLB 40 HG	40	250 St	8000 St	12	080803
HFCLB 50 HG	50	200 St	6400 St	12	080804
HFCLB 63 HG	63	150 St	4800 St	12	102989

HFCLB SW, HFT-Sicherungsbügel für Klemmschelle HFCL, halogenfrei, schwarz (ähnlich RAL 9005), als zusätzliche Sicherung von Elektrorohren

**Werkstoff/
Material**

PC-Blend



HFT



flammwidrig



-25 °C/+105 °C

Normen/Standards: EN 61386-1, EN 61386-25, EN 60754, EN 50642



Materialbez.	Dim	VPE	VPE	KoGr	Art. Nr.
Item code	Dim	PU	PU	PrGr	Art. No.
HFCLB 40 SW	40	250 St	8000 St	12	023080
HFCLB 50 SW	50	200 St	6400 St	12	023081
HFCLB 63 SW	63	150 St	4800 St	12	023082

HFT Accessories

HFCL BK, HFT clip, halogen-free, interlinkable, black (RAL 9005), made from PC, for mounting with plug DSD, screws with Ø 4 mm or fixing rail HSKH

HFCLB BK, HFT bracket, halogen-free, black (RAL9005), for HFCL clips

Halogenfreies Zubehör zu Elektrorohren

HFS WS, HFT-Schelle zweilappig, halogenfrei, weiß
(ähnlich RAL 9010), zur Montage mit Schrauben Ø 4 mm

Werkstoff/
Material



PC-Blend

HFT

flammwidrig

-25 °C/+90 °C

Normen/Standards: EN 61386-1, EN 61386-25, EN 60754, EN 50642

Materialbez.	Dim	VPE	VPE	KoGr	Art. Nr.
Item code	Dim	PU	PU	PrGr	Art. No.
HFS 16 WS	16	100 St	3200 St	12	041831
HFS 20 WS	20	50 St	1600 St	12	041832
HFS 25 WS	25	100 St	1600 St	58	041833
HFS 32 WS	32	100 St	800 St	12	041834
HFS 50 WS	50	50 St	400 St	12	041836



HFS HG, HFT-Schelle zweilappig, halogenfrei,
hellgrau (ähnlich RAL 7035), zur Montage mit Schrauben Ø 4
mm

Werkstoff/
Material



PC-Blend

HFT

flammwidrig

-25 °C/+90 °C

Normen/Standards: EN 61386-1, EN 61386-25, EN 60754, EN 50642

Materialbez.	Dim	VPE	VPE	KoGr	Art. Nr.
Item code	Dim	PU	PU	PrGr	Art. No.
HFS 20 HG	20	50 St	1600 St	12	080812
HFS 25 HG	25	100 St	1600 St	12	080813
HFS 32 HG	32	100 St	800 St	12	080814
HFS 40 HG	40	50 St	400 St	12	080815
HFS 50 HG	50	50 St	400 St	12	080816
HFS 63 HG	63	25 St	200 St	12	080817



HFS SW UV, HFT-Schelle zweilappig, halogenfrei,
schwarz (ähnlich RAL 9005), zur Montage mit Schrauben Ø 4
mm

Werkstoff/
Material



PC-Blend

HFT

flammwidrig

ja / true

-25 °C/+90 °C

Normen/Standards: EN 61386-1, EN 61386-25, EN 60754, EN 50642

Materialbez.	Dim	VPE	VPE	KoGr	Art. Nr.
Item code	Dim	PU	PU	PrGr	Art. No.
HFS 16 SW UV	16	100 St	3200 St	12	020832
HFS 20 SW UV	20	50 St	1600 St	12	020833
HFS 25 SW UV	25	100 St	1600 St	12	020834
HFS 32 SW UV	32	100 St	800 St	12	020835
HFS 40 SW UV	40	50 St	400 St	12	020836
HFS 50 SW UV	50	50 St	400 St	12	020837
HFS 63 SW UV	63	25 St	200 St	12	020838



HFT Accessories

HFS WH, HFT saddle with two fixing holes, halogen-
free, white (RAL 9010), for mounting with screws Ø 4 mm

HFS LG, HFT saddle with two fixing holes, halogen-
free, light grey (RAL 7035), for mounting with screws Ø 4 mm

HFS BK UV, HFT saddle with two fixing holes,
halogen-free, black (RAL 9005), for mounting with screws Ø 4
mm

Halogenfreies Zubehör zu Elektro- und Gebäudeinstallation

HFSBS WS, HFT-Distanzselle, halogenfrei, weiß
(ähnlich RAL 9010)

**Werkstoff/
Material**

PC-Blend



HFT



flammwidrig



-25 °C/+90 °C

Normen/Standards: EN 61386-1, EN 61386-25, EN 60754, EN 50642



Materialbez.	Dim	VPE	VPE	KoGr	Art. Nr.
Item code	Dim	PU	PU	PrGr	Art. No.
HFSBS 20 WS	20	50 St	1200 St	12	037033
HFSBS 25 WS	25	50 St	800 St	12	041621
HFSBS 32 WS	32	50 St	600 St	12	041853
HFSBS 40 WS	40	25 St	300 St	12	041854
HFSBS 50 WS	50	25 St	200 St	12	041855

HFSBS SW, HFT-Distanzselle, halogenfrei,
schwarz (ähnlich RAL 9005)

**Werkstoff/
Material**

PC-Blend



HFT



flammwidrig



-25 °C/+90 °C

Normen/Standards: EN 61386-1, EN 61386-25, EN 60754, EN 50642



Materialbez.	Dim	VPE	VPE	KoGr	Art. Nr.
Item code	Dim	PU	PU	PrGr	Art. No.
HFSBS 16 SW	16	100 St	2400 St	12	009628
HFSBS 20 SW	20	50 St	1200 St	12	009629
HFSBS 25 SW	25	50 St	800 St	12	009630
HFSBS 32 SW	32	50 St	600 St	12	009631
HFSBS 40 SW	40	25 St	300 St	12	009632
HFSBS 50 SW	50	25 St	200 St	12	009633

HFSM WS, HFT-Steckmuffe, halogenfrei, weiß
(ähnlich RAL 9010), zur Verbindung von starren oder
biegsamen Elektro- und Gebäudeinstallation

**Werkstoff/
Material**

PC-Blend



HFT



flammwidrig



-25 °C/+90 °C

Normen/Standards: EN 61386-1, EN 61386-21, EN 60754, EN 50642



Materialbez.	Dim	VPE	VPE	KoGr	Art. Nr.
Item code	Dim	PU	PU	PrGr	Art. No.
HFSM 16 WS	16	100 St	1200 St	12	038571
HFSM 20 WS	20	100 St	800 St	12	037036
HFSM 25 WS	25	50 St	600 St	12	038572
HFSM 32 WS	32	25 St	300 St	12	038573
HFSM 40 WS	40	25 St	200 St	12	038574
HFSM 50 WS	50	15 St	120 St	12	038575

HFT Accessories

HFSBS WH, HFT spacer bar saddle, halogen-free,
white (9010)

HFSBS BK, HFT spacer bar saddle, halogen-free,
black (9005)

HFSM WH, HFT slip type coupler, halogen-free,
white (RAL9010), for connection of rigid or pliable conduits

Halogenfreies Zubehör zu Elektro-rohren

HFSM HG, HFT-Steckmuffe, halogenfrei, hellgrau
(ähnlich RAL 7035), zur Verbindung von starren oder
biegsamen Elektro-rohren

Werkstoff/
Material



PC-Blend

HFT

flammwidrig

-25 °C/+90 °C

Normen/Standards: EN 61386-1, EN 61386-21, EN 60754, EN 50642

Materialbez.	Dim	VPE	VPE	KoGr	Art. Nr.
Item code	Dim	PU	PU	PrGr	Art. No.
HFSM 16 HG	16	100 St	1200 St	12	041421
HFSM 20 HG	20	100 St	800 St	12	041017
HFSM 25 HG	25	50 St	600 St	12	041422
HFSM 32 HG	32	25 St	300 St	12	041423
HFSM 40 HG	40	25 St	200 St	12	041424
HFSM 50 HG	50	15 St	120 St	12	041425
HFSM 63 HG	63	8 St	64 St	12	041426



HFSM SW, HFT-Steckmuffe, halogenfrei, schwarz
(ähnlich RAL 9005), zur Verbindung von starren oder
biegsamen Elektro-rohren

Werkstoff/
Material



PC-Blend

HFT

flammwidrig

-25 °C/+90 °C

Normen/Standards: EN 61386-1, EN 61386-21, EN 60754, EN 50642

Materialbez.	Dim	VPE	VPE	KoGr	Art. Nr.
Item code	Dim	PU	PU	PrGr	Art. No.
HFSM 16 SW	16	100 St	1200 St	12	020556
HFSM 20 SW	20	100 St	800 St	12	020557
HFSM 25 SW	25	50 St	600 St	12	020558
HFSM 32 SW	32	25 St	300 St	12	020559
HFSM 40 SW	40	25 St	200 St	12	020652
HFSM 50 SW	50	15 St	120 St	12	020653
HFSM 63 SW	63	8 St	64 St	12	020654



HFÜM SW, HFT-Übergangsmuffe, halogenfrei,
schwarz (ähnlich RAL 9005), zur Verbindung unterschiedlicher
Rohrdurchmesser

Werkstoff/
Material



PC/ABS

HFT

flammwidrig

-25 °C/+90 °C

Normen/Standards: EN 61386-1, EN 61386-21, EN 60754, EN 50642

Materialbez.	DM groß	DM klein	VPE	VPE	KoGr	Art. Nr.
Item code	Dia, large	Dia, small	PU	PU	PrGr	Art. No.
HFÜM 20/25 SW	25 mm	20 mm	100 St	100 St	12	026402



HFT Accessories

HFSM LG, HFT slip type coupler, halogen-free, light
grey (RAL 7035), for connection of rigid or pliable conduits

HFSM BK, HFT slip type coupler, halogen-free,
black (RAL 9005), for connection of rigid or pliable conduits

HFÜM BK, HFT transition coupler, halogen-free,
black (RAL 9005), for connection of conduits with diverging
diameters

Halogenfreies Zubehör zu Elektro- und Gebäudeinstallation

HFT Accessories

HFSB WS, HFT-Steckbogen, halogenfrei, gemufft, gesickt, weiß (ähnlich RAL 9010), für starre Elektro- und Gebäudeinstallation

HFSB WH, HFT normal bend, slip type, halogen-free, white (RAL 9010), for connection of conduit in an angle ob 90°

**Werkstoff/
Material**



PP-Blend

LSF0H

flammwidrig

-25 °C/+105 °C

Normen/Standards: EN 61386-1, EN 61386-21, EN 60754, EN 50642, EN 61034



Materialbez.	Dim	VPE	VPE	KoGr	Art. Nr.
Item code	Dim	PU	PU	PrGr	Art. No.
HFSB 16 WS	16	50 St	600 St	12	106172
HFSB 20 WS	20	25 St	300 St	12	106173
HFSB 25 WS	25	25 St	200 St	12	106174
HFSB 32 WS	32	15 St	120 St	12	106175
HFSB 40 WS	40	1 St	50 St	12	106176
HFSB 50 WS	50	1 St	40 St	12	106177
HFSB 63 WS	63	1 St	20 St	12	106178

HFSB HG, HFT-Steckbogen, halogenfrei, gemufft, gesickt, hellgrau (ähnlich RAL 7035), für starre Elektro- und Gebäudeinstallation

HFSB LG, HFT normal bend, slip type, halogen-free, light grey (RAL 7035), for connection of conduit in an angle ob 90°

**Werkstoff/
Material**



PP-Blend

LSF0H

flammwidrig

-25 °C/+105 °C

Normen/Standards: EN 61386-1, EN 61386-21, EN 60754, EN 50642, EN 61034



Materialbez.	Dim	VPE	VPE	KoGr	Art. Nr.
Item code	Dim	PU	PU	PrGr	Art. No.
HFSB 16 HG	16	50 St	600 St	12	106158
HFSB 20 HG	20	25 St	300 St	12	106159
HFSB 25 HG	25	25 St	200 St	12	106160
HFSB 32 HG	32	15 St	120 St	12	106161
HFSB 40 HG	40	1 St	50 St	12	106162
HFSB 50 HG	50	1 St	40 St	12	106163
HFSB 63 HG	63	1 St	20 St	12	106164

Halogenfreies Zubehör zu Elektrohren

HFSB SW, HFT-Steckbogen, halogenfrei, gemufft, gesickt, schwarz (ähnlich RAL 9005), für starre Elektrorohre

Werkstoff/
Material



PP-Blend

LSF0H

flammwidrig

-25 °C/+105 °C

Normen/Standards: EN 61386-1, EN 61386-21, EN 60754, EN 50642, EN 61034

Materialbez.	Dim	VPE	VPE	KoGr	Art. Nr.
Item code	Dim	PU	PU	PrGr	Art. No.
HFSB 16 SW	16	50 St	600 St	12	106165
HFSB 20 SW	20	25 St	300 St	12	106166
HFSB 25 SW	25	25 St	200 St	12	106167
HFSB 32 SW	32	15 St	120 St	12	106168
HFSB 40 SW	40	1 St	50 St	12	106169
HFSB 50 SW	50	1 St	40 St	12	106170
HFSB 63 SW	63	1 St	20 St	12	106171



HFIT HG, HFT-Inspektionsabzweigung, T-Form

Werkstoff/
Material



PC-Blend

HFT

flammwidrig

-25 °C/+90 °C

Normen/Standards: EN 61386-21, BS 4607-1

Materialbez.	Dim	VPE	VPE	KoGr	Art. Nr.
Item code	Dim	PU	PU	PrGr	Art. No.
HFIT 20 HG	20	50 St	400 St	58	082561
HFIT 25 HG	25	20 St	160 St	58	082562
HFIT 32 HG	32	10 St	80 St	12	106437



HFIT SW, HFT-Inspektionsabzweigung, halogenfrei, schwarz (ähnlich RAL 9005), für starre Elektrorohre

Werkstoff/
Material



PC-Blend

HFT

flammwidrig

-25 °C/+90 °C

Normen/Standards: EN 61386-1, EN 61386-21, EN 60754, EN 50642

Materialbez.	Dim	VPE	VPE	KoGr	Art. Nr.
Item code	Dim	PU	PU	PrGr	Art. No.
HFIT 20 SW	20	50 St	400 St	12	009640
HFIT 25 SW	25	20 St	160 St	12	009641
HFIT 32 SW	32	10 St	80 St	12	104456



HFT Accessories

HFSB BK, HFT normal bend, slip type, halogen-free, black (RAL 9005), for connection of conduit in an angle ob 90°

HFIT LG, inspection tee, light grey (RAL 7035), for rigid conduits

HFIT BK, HFT Inspection tee, halogen-free, black (RAL 9005), for rigid conduits

Halogenfreies Zubehör zu Elektro- und Gebäudeinstallation

HFT Accessories

HFIE SW, HFT-Inspektionswinkel, halogenfrei, schwarz (ähnlich RAL 9005), für starre Elektro- und Gebäudeinstallation

HFIE BK, HFT Inspection elbow, halogen-free, black (RAL 9005), for rigid conduits

**Werkstoff/
Material**

PC-Blend



HFT



flammwidrig



-25 °C/+90 °C

Normen/Standards: EN 61386-1, EN 61386-21, EN 60754, EN 50642



Materialbez.	Dim	VPE	VPE	KoGr	Art. Nr.
Item code	Dim	PU	PU	PrGr	Art. No.
HFIE 20 SW	20	50 St	400 St	12	026968
HFIE 25 SW	25	20 St	240 St	12	026969
HFIE 32 SW	32	25 St	200 St	12	104457

HFIB WS, HFT-Inspektionsbogen, halogenfrei, weiß (ähnlich RAL 9010), für starre Elektro- und Gebäudeinstallation

HFIB WH, HFT Inspection bend, halogen-free, white (RAL 9010), for rigid conduits

**Werkstoff/
Material**

PC-Blend



HFT



flammwidrig



-25 °C/+90 °C

Normen/Standards: EN 61386-1, EN 61386-21, EN 60754, EN 50642



Materialbez.	Dim	VPE	VPE	KoGr	Art. Nr.
Item code	Dim	PU	PU	PrGr	Art. No.
HFIB 20 WS	20	50 St	400 St	12	037127
HFIB 25 WS	25	25 St	200 St	58	086344

HFIB SW, HFT-Inspektionsbogen, halogenfrei, schwarz (ähnlich RAL 9005), für starre Elektro- und Gebäudeinstallation

HFIB BK, HFT Inspection bend, halogen-free, black (RAL 9005), for rigid conduits

**Werkstoff/
Material**

PC-Blend



halogenfrei



flammwidrig



-25 °C/+90 °C

Normen/Standards: EN 61386



Materialbez.	Dim	VPE	VPE	KoGr	Art. Nr.
Item code	Dim	PU	PU	PrGr	Art. No.
HFIB 20 SW	20	50 St	400 St	58	009643
HFIB 25 SW	25	25 St	200 St	12	009644

Halogenfreies Zubehör zu Elektorrohren

HFAFT/MBS WS, HFT-Rohranschluss mit Gewindestück, halogenfrei, Innengewinde, gerade, weiß (ähnlich RAL 9010), zum Anschluss von Elektorrohren an Abzweig- und Panzerkästen

Werkstoff/
Material



HFT



flammwidrig



-25 °C/+90 °C

Normen/Standards: EN 61386-1, EN 61386-21, BS 4607/5, EN 60754, EN 50642

Materialbez.	Gewinde	Dim	VPE	VPE	KoGr	Art. Nr.
Item code	Thread	Dim	PU	PU	PrGr	Art. No.
HFAFT/MBS 16 WS	M16 x 1,5	16	100 St	2400 St	96	064493
HFAFT/MBS 20 WS	M20 x 1,5	20	100 St	1200 St	12	037043
HFAFT/MBS 25 WS	M25 x 1,5	25	50 St	600 St	12	041465
HFAFT/MBS 32 WS	M32 x 1,5	32	20 St	480 St	12	064271



HFAFT/MBS HG, HFT-Rohranschluss mit Gewindestück, halogenfrei, Innengewinde, gerade, hellgrau (ähnlich RAL 7035), zum Anschluss von Elektorrohren an Abzweig- und Panzerkästen

Werkstoff/
Material



HFT



flammwidrig



-25 °C/+90 °C

Normen/Standards: EN 61386-1, EN 61386-21, BS 4607/5, EN 60754, EN 50642

Materialbez.	Gewinde	Dim	VPE	VPE	KoGr	Art. Nr.
Item code	Thread	Dim	PU	PU	PrGr	Art. No.
HFAFT/MBS 16 HG	M16 x 1,5	16	100 St	2400 St	12	083368
HFAFT/MBS 20 HG	M20 x 1,5	20	100 St	1200 St	12	081032
HFAFT/MBS 25 HG	M25 x 1,5	25	50 St	600 St	12	081033
HFAFT/MBS 32 HG	M32 x 1,5	32	20 St	480 St	12	084575



HFT Accessories

HFAFT/MBS WH, HFT female adapter with male bush, halogen-free, white (RAL 9010), for connection of conduits to distribution or enclosure boxes

HFAFT/MBS LG, HFT female adapter with male bush, halogen-free, light grey (RAL 7035), for connection of conduits to distribution or enclosure boxes

Halogenfreies Zubehör zu Elektrorohren

HFAFT/MBS SW UV, HFT-Rohranschluss mit Gewindestück, halogenfrei, Innengewinde, gerade, schwarz (ähnlich RAL 9005), zum Anschluss von Elektrorohren an Abzweig- und Panzerkästen

**Werkstoff/
Material**

PC-Blend



HFT



flammwidrig



ja / true



-25 °C/+90 °C

Normen/Standards: EN 61386-1, EN 61386-21, BS 4607/5, EN 60754, EN 50642



Materialbez.	Gewinde	Dim	VPE	VPE	KoGr	Art. Nr.
Item code	Thread	Dim	PU	PU	PrGr	Art. No.
HFAFT/MBS 16 SW UV	M16 x 1,5	16	100 St	2400 St	12	009673
HFAFT/MBS 20 SW UV	M20 x 1,5	20	100 St	1200 St	12	009674
HFAFT/MBS 25 SW UV	M25 x 1,5	25	50 St	600 St	12	009675
HFAFT/MBS 32 SW UV	M32 x 1,5	32	20 St	480 St	12	009676
HFAFT/MBS 40 SW UV	M40 x 1,5	40	25 St	300 St	12	009677
HFAFT/MBS 50 SW UV	M50 x 1,5	50	10 St	120 St	12	009678
HFAFT/MBS 63 SW UV	M63 x 1,5	63	8 St	64 St	12	104458

HFAMT/LR, HFT-Rohranschluss mit Gewinding, halogenfrei, Außengewinde, gerade, schwarz (ähnlich RAL 9005), zum Anschluss von Elektrorohren an Abzweig- und Panzerkästen

**Werkstoff/
Material**

PC-Blend



HFT



flammwidrig



-25 °C/+90 °C

Normen/Standards: EN 61386-1, EN 61386-21, BS 4607/5, EN 60754, EN 50642



Materialbez.	Gewinde	Dim	VPE	VPE	KoGr	Art. Nr.
Item code	Thread	Dim	PU	PU	PrGr	Art. No.
HFAMT/LR 20 SW	M20 x 1,5	20	100 St	1200 St	12	009680
HFAMT/LR 25 SW	M25 x 1,5	25	50 St	600 St	12	009681

HFT Accessories

HFAFT/MBS BK UV, HFT female adapter with male bush, halogen-free, black (RAL 9005), for connection of conduits to distribution or enclosure boxes

HFAMT/LR, HFT male adapter with lock ring, halogen-free, black (RAL 9005), for connection of conduits to distribution or enclosure boxes

Halogenfreies Zubehör zu Elektrohröhen

HFT Accessories

HFAMT/LN, HFT-Rohranschluss mit Sechskantmutter, halogenfrei, Außengewinde, gerade, schwarz (ähnlich RAL 9005), zum Anschluss von Elektrohröhen an Abzweig- und Panzerkästen

HFAMT/LN, HFT male adapter with lock nut, halogen-free, black (RAL 9005), for connection of conduits to distribution or enclosure boxes

Werkstoff/
Material



PC-Blend

HFT

flammwidrig

-25 °C/+90 °C

Normen/Standards: EN 61386-1, EN 61386-21, BS 4607/5, EN 60754, EN 50642

Materialbez.	Gewinde	Dim	VPE	VPE	KoGr	Art. Nr.
Item code	Thread	Dim	PU	PU	PrGr	Art. No.
HFAMT/LN 20 SW	M20 x 1,5	20	100 St	1200 St	12	020843
HFAMT/LN 25 SW	M25 x 1,5	25	50 St	600 St	12	020844



HEG SW, HFT-Schlauchverschraubung, halogenfrei, Außengewinde, 90 Grad, schwarz (ähnlich RAL 9005), zum zugfesten Anschluß von Wellrohren an Abzweig- und Panzerkästen

HEG BK, HFT elbowt gland, halogenfree, with metric thread, black (RAL 9005), for tension-proof

Werkstoff/
Material



PPO

HFT

flammwidrig

-45 °C/+150 °C

Normen/Standards: EN 61386-1, EN 61386-23, EN 60423, EN 60754, EN 50642

Materialbez.	Gewinde	Dim	VPE	VPE	KoGr	Art. Nr.
Item code	Thread	Dim	PU	PU	PrGr	Art. No.
HEG 1616 SW	M16 x 1,5	16	20 St	800 St	12	012755
HEG 2020 SW	M20 x 1,5	20	20 St	640 St	12	012756
HEG 2525 SW	M25 x 1,5	25	10 St	320 St	12	012757
HEG 3232 SW	M32 x 1,5	32	10 St	160 St	12	012758



HFL SW, HFT-Schlauchverschraubung mit Flansch, halogenfrei, Außengewinde, 90 Grad, schwarz (ähnlich RAL 9005), zum zugfesten Anschluß von Wellrohren an Abzweig- und Panzerkästen

HFL BK, HFT flange, halogenfree, with 4 fixing holes, black (RAL 9005), for tension-proof

Werkstoff/
Material



PPO

HFT

flammwidrig

-45 °C/+150 °C

Normen/Standards: EN 61386-1, EN 61386-23, EN 60423, EN 60754, EN 50642

Materialbez.	Dim	VPE	VPE	KoGr	Art. Nr.
Item code	Dim	PU	PU	PrGr	Art. No.
HFL 20 SW	20	50 St	400 St	12	020230
HFL 25 SW	25	25 St	300 St	12	016522
HFL 32 SW	32	20 St	160 St	12	016523
HFL 40 SW	40	10 St	80 St	12	015325
HFL 50 SW	50	6 St	48 St	12	015324



Halogenfreies Zubehör zu Elektrorohren

HFT Accessories

HGL SW, HFT-Schlauchverschraubung, halogenfrei, Außengewinde, gerade, schwarz (ähnlich RAL 9005), zum zugfesten Anschluss von Wellrohren an Abzweig- und Panzerkästen

LGL BK, HFT straight gland, halogenfree, with metric thread, black (RAL 9005), for tension-proof

**Werkstoff/
Material**



HFT



flammwidrig



IP 54



-45 °C/+150 °C

Normen/Standards: EN 61386-1, EN 61386-23, EN 60423, EN 60754, EN 50642



Materialbez.	Gewinde	Dim	VPE	VPE	KoGr	Art. Nr.
Item code	Thread	Dim	PU	PU	PrGr	Art. No.
HGL 1212 SW	M12 x 1,5	12	100 St	3200 St	12	016439
HGL 1616 SW	M16 x 1,5	16	100 St	1600 St	12	012753
HGL 2020 SW	M20 x 1,5	20	50 St	1200 St	12	011790
HGL 2525 SW	M25 x 1,5	25	50 St	600 St	12	012609
HGL 3232 SW	M32 x 1,5	32	30 St	360 St	12	012754
HGL 4040 SW	M40 x 1,5	40	20 St	240 St	12	015507
HGL 5050 SW	M50 x 1,5	50	16 St	128 St	12	015506
HGL 6363 SW	M63 x 1,5	63	8 St	64 St	12	026933

HLN SW, HFT-Gegenmutter, halogenfrei, schwarz (ähnlich RAL 9005)

HLN BK, HFT Lock nut, halogen-free, black (RAL 9005)

**Werkstoff/
Material**



HFT



flammwidrig



-45 °C/+150 °C

Normen/Standards: EN 61386-1, EN 61386-21, BS 4607/5, EN 60754, EN 50642



Materialbez.	Gewindenengröße	Dim	VPE	KoGr	Art. Nr.
Item code	Nominal thread size	Dim	PU	PrGr	Art. No.
HLN 16 SW	M 16 x 1,5	16	200 St	12	014485
HLN 20 SW	M 20 x 1,5	20	200 St	12	011918
HLN 25 SW	M 25 x 1,5	25	100 St	12	011919
HLN 32 SW	M 32 x 1,5	32	100 St	12	014486
HLN 40 SW	M 40 x 1,5	40	30 St	12	019823
HLN 50 SW	M 50 x 1,5	50	25 St	12	017236
HLN 63 SW	M 63 x 1,5	63	20 St	12	026937

HFLR SW, HFT-Gewinding, halogenfrei, schwarz (ähnlich RAL 9005)

HFLR BK, HFT Lock ring, halogen-free, black (RAL 9005)

**Werkstoff/
Material**



HFT



flammwidrig



-25 °C/+90 °C

Normen/Standards: EN 61386-1, EN 61386-21, BS 4607/5, EN 60754, EN 50642



Materialbez.	Gewindenengröße	Dim	VPE	KoGr	Art. Nr.
Item code	Nominal thread size	Dim	PU	PrGr	Art. No.
HFLR 20 SW	M 20 x 1,5	20	250 St	12	011839
HFLR 25 SW	M 25 x	25	200 St	12	011840

Halogenfreies Zubehör zu Elektro-rohren

KH HG, Kabelhalter für eine aneinandergereihte
Verlegung von Mantelleitungen

Werkstoff/
Material



POM

halogenfrei

-5 °C/+60 °C

Normen/Standards: EN 60754

Materialbez.	Maße	Leitungen	VPE	VPE	KoGr	Art. Nr.
Item code	Dimensions	Cables	PU	PU	PrGr	Art. No.
KH-1 HG	100 x 10 x 3 mm	8	50 St	1000 St	12	103496
KH-2 HG	200 x 10 x 3 mm	16	25 St	500 St	12	103497



KSH EX GR, Kabelsammelhalter, grau (ähnlich RAL
7037)

Werkstoff/
Material



PP-Blend

halogenfrei

-25 °C/+90 °C

Normen/Standards: EN 60695, EN 60754, EN 50642

Materialbez.	Maße	Leitungen	VPE	VPE	KoGr	Art. Nr.
Item code	Dimensions	Cables	PU	PU	PrGr	Art. No.
KSH 15 GR	80 x 52 x 26 mm	15	25 St	250 St	12	103962
KSH 30 GR	119 x 52 x 26 mm	30	15 St	150 St	12	103963



DSD 35 HG, Steckdübel, halogenfrei, hellgrau
(ähnlich RAL 7035), zur schraubenlosen Schnellmontage von
Klemmschellen CL, erforderliche Bohrlochgröße Ø 6 mm

Werkstoff/
Material



PA-Blend

halogenfrei

-25 °C/+90 °C

Normen/Standards: EN 60754

Materialbez.	Länge	VPE	VPE	KoGr	Art. Nr.
Item code	Length	PU	PU	PrGr	Art. No.
DSD 35 HG	45 mm	500 St	16000 St	08	082226



HFT Accessories

KH LG, Cable holder, light grey (RAL 7035), halogen-
free, for the aligned installation of sheathed cables

KSH EX GY, Multi cable bracket, grey (RAL 7037),
halogen-free, for fixing and holding of surface cables in walls
and ceilings, with quick release for easy and quick installation

DSD 35 LG, plug, halogen-free, light grey (RAL
9035), for quick and efficient mounting of CL, HFCL, KH and
KSH, required fixing hole size Ø 6 mm (gas concrete Ø 5.5
mm)

Halogenfreies Zubehör zu Elektrorohren

DSL, Steckdübel, halogenfrei, hellgrau (ähnlich RAL 7035), für Kabelbinder, erforderliche Bohrlochgröße Ø 6 mm, Kabelbinder max. 8 mm

Werkstoff/Material
 PP  halogenfrei  -25 °C/+90 °C

Normen/Standards: EN 60754



Materialbez.	Länge	VPE	VPE	KoGr	Art. Nr.
Item code	Length	PU	PU	PrGr	Art. No.
DSL 35 HG	35 mm	100 St	12000 St	08	104550

HFT Accessories

DSL, plug, halogen-free, light grey (RAL 9035), for fixing cables with zipties up to 8 mm, required fixing hole size Ø 8 mm

DSC 3-13 HG, Steckdübel für Kabelbefestigung, hellgrau RAL7035, halogenfrei, Bohrloch 6 mm

Werkstoff/Material
 PP  halogenfrei  +25 °C/+90 °C



Materialbez.	Durchmesser	VPE	VPE	KoGr	Art. Nr.
Item code	Diameter	PU	PU	PrGr	Art. No.
DSC 3-13	3 bis 13 mm	100 St	15000 St	08	106791

DSC 3-13 LG, dowel clamp for cables, light grey (RAL 7035), for fastening of cables and cable bundles in brick or concrete walls, required fixing hole size Ø 6mm

Sonstiges PVC-Zubehör

HSKH II/20 HG, HFT-Klemmschiene, 200 mm, gelocht, zusammensteckbar, hellgrau (ähnlich RAL 7035), speziell für Klemmschellen CL und HCL, sowie Gleitmuttern GLM II

Werkstoff/
Material



PC-Blend

HFT

flammwidrig

Normen/Standards: EN 60754, EN 50642

Materialbez.	Maße L x B x H	VPE	VPE	KoGr	Art. Nr.
Item code	Dimensions L x W x H	PU	PU	PrGr	Art. No.
HSKH II/20 HG	200 x 23 x 11 mm	50 St	600 St	12	023759



HSKH II/20 SW, HFT-Klemmschiene, 200 mm, gelocht, zusammensteckbar, hellgrau (ähnlich RAL 7035), speziell für Klemmschellen CL und HCL, sowie Gleitmuttern GLM II

Werkstoff/
Material



PC-Blend

HFT

flammwidrig

Normen/Standards: EN 60754, EN 50642

Materialbez.	Maße L x B x H	VPE	VPE	KoGr	Art. Nr.
Item code	Dimensions L x W x H	PU	PU	PrGr	Art. No.
HSKH II/20 SW	200 x 23 x 11 mm	50 St	600 St	12	000527



HSK II HG, PVC-Klemmschiene, 200 mm, gelocht, zusammensteckbar, hellgrau (ähnlich RAL 7035), speziell für Klemmschellen CL und HCL, sowie Gleitmuttern GLM II

Werkstoff/
Material



PVC-U

flammwidrig

Materialbez.	Maße L x B x H	VPE	VPE	KoGr	Art. Nr.
Item code	Dimensions L x W x H	PU	PU	PrGr	Art. No.
HSK II/20 HG	200 x 23 x 11 mm	50 St	600 St	08	000091



PVC Accessories

HSKH II/20 LG, HFT-fixing rail, 200 mm, perforated, interlinkable, light grey (RAL 7035), especially for CL und HFCL cips, as well as sliding nut GLM II

HSKH II/20 BK, HFT-fixing rail, 200 mm, perforated, interlinkable, light grey (RAL 7035), especially for CL und HFCL cips, as well as sliding nut GLM II

HSK II LG, PVC-fixing rail, 200 mm, perforated, interlinkable, light grey (RAL 7035), especially for CL und HFCL cips, as well as sliding nut GLM II

Sonstiges PVC-Zubehör

HSK II GR, PVC-Klemmschiene, 200 mm, gelocht, zusammensteckbar, hellgrau (ähnlich RAL 7035), speziell für Klemmschellen CL und HCL, sowie Gleitmutteren GLM II

**Werkstoff/
Material**

PVC-U



flammwidrig



Materialbez.	Maße L x B x H	VPE	VPE	KoGr	Art. Nr.
Item code	Dimensions L x W x H	PU	PU	PrGr	Art. No.
HSK II/20 GR	200 x 23 x 11 mm	50 St	600 St	08	000288

HSK II SW, PVC-Klemmschiene, 200 mm, gelocht, zusammensteckbar, hellgrau (ähnlich RAL 7035), speziell für Klemmschellen CL und HCL, sowie Gleitmutteren GLM II

**Werkstoff/
Material**

PVC-U



flammwidrig



Materialbez.	Maße L x B x H	VPE	VPE	KoGr	Art. Nr.
Item code	Dimensions L x W x H	PU	PU	PrGr	Art. No.
HSK II/20 SW	200 x 23 x 11 mm	50 St	600 St	08	000216

PVC Accessories

HSK II GY, PVC-fixing rail, 200 mm, perforated, interlinkable, light grey (RAL 7035), especially for CL and HFCL clips, as well as sliding nut GLM II

HSK II BK, PVC-fixing rail, 200 mm, perforated, interlinkable, light grey (RAL 7035), especially for CL and HFCL clips, as well as sliding nut GLM II

HS II RSE, Stahl-Hohlschiene gelocht/ungelocht 2 m

HS II RSE, Steel hollow rail, perforated / plain 2m

**Werkstoff/
Material**

Stahl



Materialbez.	Maße L x B x H	VPE	VPE	KoGr	Art. Nr.
Item code	Dimensions L x W x H	PU	PU	PrGr	Art. No.
HS II RSE GELOCHT, ROH	2000 x 41 x 21 mm	2 m	50 m	24	082346
HS II URSE UNGEL, ROH	2000 x 41 x 21 mm	2 m	50 m	24	027679
HS II VSE GEL, FV	2000 x 41 x 21 mm	2 m	50 m	24	027681
HS II UVSE UNGEL, FV	2000 x 41 x 21 mm	2 m	50 m	24	027680

Sonstiges PVC-Zubehör

GLM II, Gleitmuttern Größe II, galvanisch verzinkt, inkl. Schraube, zur Befestigung in Hohlprofilen

Werkstoff/
Material
Stahl

PVC Accessories

GLM II, Sliding nut, size II, galvanised, incl. Screw, for fixing in hollow rails



Materialbez.	VPE	VPE	KoGr	Art. Nr.
Item code	PU	PU	PrGr	Art. No.
GLM II 4x8	100 St	2000 St	24	081674
GLM II 4x10	100 St	2000 St	24	081675
GLM II 4x12	100 St	2000 St	24	081676
GLM II 4x14	100 St	2000 St	24	081677
GLM II 4x16	100 St	2000 St	24	081678
GLM II 4x18	100 St	2000 St	24	080344
GLM II 4x20	100 St	2000 St	24	081679
GLM II 4x25	100 St	2000 St	24	081680
GLM II 4x30	100 St	2000 St	24	081681

SBV, Schlitzbandeisen, feuerverzinkt, in 2-m-Stangen

Werkstoff/
Material
Stahl

SBV, Slotted steel tape, hot dip galvanised, in 2m lengths



Materialbez.	Breite	VPE	VPE	KoGr	Art. Nr.
Item code	Width	PU	PU	PrGr	Art. No.
SBV 20X2	20 mm	2 m	20 m	24	001699
SBV 20X3	20 mm	2 m	20 m	24	001700
SBV 30X3	30 mm	2 m	20 m	24	001701

DE SW, Dachständer-Einführung

Materialbez.	Nenngröße	VPE	KoGr	Art. Nr.
Item code	Nominal Size	PU	PrGr	Art. No.
DE 57/89/2 SW	2"	1 St	36	002534
DE 76/102/2 SW	2"	1 St	36	002535
DE 76/102/3 SW	3"	1 St	36	002538

DE BK, Roof entering for roof post



Sonstiges PVC-Zubehör

DE/E SW, Dachständer-Einführung Einsatz

**Werkstoff/
Material**

Kunststoff



Materialbez.	Nenngröße	VPE	KoGr	Art. Nr.
Item code	Nominal Size	PU	PrGr	Art. No.
DE/E 57/89 SW	2"	1 St	36	002536
DE/E 76/102 SW	2"	1 St	36	002537
DE/E 89/108 SW	3"	1 St	36	002540

PVC Accessories

DE/E BK, Insert for roof entering

DE/K SW, Dachständer-Einführung Kappe

DE/K BK, Cap for roof entering



Materialbez.	Nenngröße	VPE	KoGr	Art. Nr.
Item code	Nominal Size	PU	PrGr	Art. No.
DE/K2 SW	2"	1 St	36	002542
DE/K3 SW	3"	1 St	36	002543

BS, Biegefeder für UPRS/BSSH

BS, Bending spring for UPRS/BSSH

**Werkstoff/
Material**

Stahl



Materialbez.	Rohrdurchmesser	VPE	KoGr	Art. Nr.
Item code	Tube diameter	PU	PrGr	Art. No.
BS 16	16 mm	1 St	14	008911
BS 20	20 mm	1 St	14	008912
BS 25	25 mm	1 St	14	008913

BS SE, Biegefeder für HFIR/HFIRM

BS SE, Bending spring for HFIR/HFIRM

**Werkstoff/
Material**

Stahl



Materialbez.	Rohrdurchmesser	VPE	KoGr	Art. Nr.
Item code	Tube diameter	PU	PrGr	Art. No.
BS 16 SE	16 mm	1 St	14	084064
BS 20 SE	20 mm	1 St	14	084065
BS 25 SE	25 mm	1 St	14	084066

Sonstiges PVC-Zubehör

EZF, Einziehfeder Metall, Ø 3,7 mm

Werkstoff/
Material
Stahl

Materialbez.	Länge	VPE	KoGr	Art. Nr.
Item code	Length	PU	PrGr	Art. No.
EZF 5	5 m	1 St	14	000941
EZF 10	10 m	1 St	14	000942
EZF 15	15 m	1 St	14	000943
EZF 20	20 m	1 St	14	000944
EZF 25	25 m	1 St	14	000945
EZF 30	30 m	1 St	14	000946



EZFK, Einziehfeder Kunststoff, Ø 3 mm, mit Zugösen an beiden Enden

Werkstoff/
Material
Nylon

Materialbez.	Länge	VPE	KoGr	Art. Nr.
Item code	Length	PU	PrGr	Art. No.
EZFK 5	5 m	1 St	14	000947
EZFK 10	10 m	1 St	14	000948
EZFK 15	15 m	1 St	14	000949
EZFK 20	20 m	1 St	14	000950
EZFK 25	25 m	1 St	14	000951
EZFK 30	30 m	1 St	14	000952



PVC Accessories

EZF, Draw-in tape, metal, Ø 3,7 mm

EZFK, Draw-in tape, plastic, Ø 3 mm, with drawbar eyes on both ends

G-35 1000ML, Kabelgleitmittel geeignet für HFT- und PVC-Material 1000 ml

G-35 1000ML, lubricant for plastic conduits 1000 ml

Materialbez.	Inhalt	KoGr	Art. Nr.
Item code	Volume	PrGr	Art. No.
G-35 1000ML	1 l	14	043248



Sonstiges PVC-Zubehör

USZ-S, Univolt-Schneidezange

**Werkstoff/
Material**

Stahl



Materialbez.	VPE	KoGr	Art. Nr.
Item code	PU	PrGr	Art. No.
USZ-S	1 St	14	015008

USZ-S/EM, Ersatzmesser Univolt-Schneidezange

**Werkstoff/
Material**

Stahl



Materialbez.	VPE	KoGr	Art. Nr.
Item code	PU	PrGr	Art. No.
USZ-S/EM	1 St	14	004777

PVC Accessories

USZ-S, versatile cutting tool

USZ-S/EM, spare blade for USZ

KTA 125, PVC-Spezialkleber, 125g



Materialbez.	Aushärteverfahren	Nettogewicht	VPE	VPE	KoGr	Art. Nr.
Item code	Curing process	Net weight	PU	PU	PrGr	Art. No.
KTA 125	kalt	125 g	1 St	12 St	14	000959

KTA 125, Contact cement for PVC conduits

HVKS TEC 7 310ML SW, HFT-Spezialkleber schwarz (ähnlich RAL 9005), 310 ml



Materialbez.	Aushärteverfahren	Inhalt	VPE	KoGr	Art. Nr.
Item code	Curing process	Volume	PU	PrGr	Art. No.
HVKS TEC 7 310ML SW	kalt	310 ml	1 St	14	097993

HVKS TEC 7 310ML BK, Sealing cement, black (RAL 9005), 310ml, for tight connections of halogen-free conduits

Biegsame Stahl-Elektrorohre

FPR GR, STAPAFLEX Stahlrohr, biegsam, schwer, verzinkt, mit isolierender Zwischenschicht, mit aufgeschraubter Gewindemuffe (GSR), zur Verlegung auf und unter Putz, speziell bei hoher thermischer Belastung z.B. in Gussasphalt

Werkstoff/
Material



44562



> 1250 N



-45 °C/+250 °C



> 6 J

Normen/Standards: EN 61386-1, EN 61386-22

Materialbez.	Dim	ID	VPE	KoGr	Art. Nr.
Item code	Dim	ID	PU	PrGr	Art. No.
FPR 20 GR	20	15,7 mm	25 m	22	021028
FPR 25 GR	25	20,2 mm	25 m	22	021029
FPR 32 GR	32	26,7 mm	25 m	22	021030
FPR 40 GR	40	34,2 mm	25 m	22	021031
FPR 50 GR	50	43,7 mm	25 m	22	021032



KFR SW, STAPA-KORROFLEX Stahlrohr, biegsam, schwer, mit isolierender Zwischenschicht und Kunststoffmantel, mit aufgeschraubter Gewindemuffe (GSR), berührungssicheres und säurebeständiges Schutzrohr für Maschinen, Krananlagen und Räumen mit leitfähigen Fußböden

Werkstoff/
Material



44412



> 1250 N



ja / true



-25 °C/+60 °C



> 6 J

Normen/Standards: EN 61386-1, EN 61386-22

Materialbez.	Dim	ID	VPE	KoGr	Art. Nr.
Item code	Dim	ID	PU	PrGr	Art. No.
KFR 20 SW	20	15,7 mm	25 m	22	021023
KFR 25 SW	25	20,2 mm	25 m	22	021024
KFR 32 SW	32	26,7 mm	25 m	22	021025
KFR 40 SW	40	34,2 mm	25 m	22	021026
KFR 50 SW	50	43,7 mm	25 m	22	021027



Steel Pliable Conduits

FPR GY, Pliable steel conduit, heavy gauge, galvanised, with insulating intermediate layer, with threaded coupler (GSM), for concealed and surface installations, especially for high thermal loads, e.g. in mastic asphalt

KFR BK, Pliable steel conduit, heavy gauge, galvanised, with insulating intermediate layer and plastic coating, with threaded coupler (GSM), for concealed and surface installations, especially for high thermal loads, e.g. in mastic asphalt

Starre Stahl-Elektrohr

SSR PB, STAPA-Steckrohr, Stahl, starr, schwer, ohne Gewinde, pulverbeschichtet, schwarz, 3 m, Schutzrohr für die Schwerindustrie

**Werkstoff/
Material**

Stahl



44561



> 1250 N



ja / true



-45 °C/+250 °C



> 6 J

Normen/Standards: EN 61386-1, EN 61386-22

Steel Rigid Conduits

SSR PB, Rigid steel conduit, heavy gauge, plain ends, powder coated, black (RAL 9005), in 3m standard length, protective conduit for installations in heavy industry



Materialbez.	Dim	ID	VPE	VPE	KoGr	Art. Nr.
Item code	Dim	ID	PU	PU	PrGr	Art. No.
SSR 16 PB	16	14 mm	3 m	30 m	18	080212
SSR 20 PB	20	18 mm	3 m	30 m	18	019899
SSR 25 PB	25	22,6 mm	3 m	30 m	18	019900
SSR 32 PB	32	29,6 mm	3 m	21 m	18	019901
SSR 40 PB	40	37,6 mm	3 m	15 m	18	019902
SSR 50 PB	50	47,6 mm	3 m	15 m	18	019903
SSR 63 PB	63	60,4 mm	3 m	9 m	18	019904

SSR FV, STAPA-Steckrohr, Stahl, starr, schwer, ohne Gewinde, feuerverzinkt, 3 m, Schutzrohr für die Schwerindustrie

**Werkstoff/
Material**

Stahl



44571



> 1250 N



ja / true



-45 °C/+400 °C



> 6 J

Normen/Standards: EN 61386-1, EN 61386-22

SSR FV, Rigid steel conduit, heavy gauge, plain ends, hot dip galvanised, in 3m standard length, protective conduit for installations in heavy industry



Materialbez.	Dim	ID	VPE	VPE	KoGr	Art. Nr.
Item code	Dim	ID	PU	PU	PrGr	Art. No.
SSR 16 FV	16	14 mm	3 m	30 m	18	080211
SSR 20 FV	20	18 mm	3 m	30 m	18	019906
SSR 25 FV	25	22,6 mm	3 m	30 m	18	019907
SSR 32 FV	32	29,6 mm	3 m	21 m	18	019908
SSR 40 FV	40	37,6 mm	3 m	15 m	18	019909
SSR 50 FV	50	47,6 mm	3 m	15 m	18	019910
SSR 63 FV	63	60,4 mm	3 m	9 m	18	019911

PSSR, STAPA-Steckrohr, Stahl, starr, schwer, ohne Gewinde, sendzimirverzinkt, 4 m

**Werkstoff/
Material**

Stahl



44571



> 1250 N



-45 °C/+250 °C



> 6 J

Normen/Standards: EN 61386-1, EN 61386-22

PSSR, Rigid steel conduit, heavy gauge, plain ends, pre-galvanised, in 4m standard length



Materialbez.	Dim	ID	VPE	VPE	KoGr	Art. Nr.
Item code	Dim	ID	PU	PU	PrGr	Art. No.
PSSR 16	16	14 mm	40 m	800 m	18	081017
PSSR 20	20	18 mm	40 m	800 m	18	081018

Starre Stahl-Elektrohr

GSR PB, STAPA-Gewinderohr, Stahl, starr, sehr schwer, mit beidseitigem Gewinde und einer aufgeschraubten Gewindemuffe, pulverbeschichtet, schwarz, 3 m, Schutzrohr für die Schwerindustrie, tropfwassergeschützte Gewindeverbindung

Werkstoff/
Material



Stahl

55561

> 4000 N

ja / true

-45 °C/+250 °C

> 20,4 J

Normen/Standards: EN 61386-1, EN 61386-22

Materialbez.	Dim	ID	VPE	VPE	KoGr	Art. Nr.
Item code	Dim	ID	PU	PU	PrGr	Art. No.
GSR 16 PB	16	13,2 mm	3 m	30 m	18	080210
GSR 20 PB	20	16,8 mm	3 m	30 m	18	019913
GSR 25 PB	25	21,8 mm	3 m	30 m	18	019914
GSR 32 PB	32	28,8 mm	3 m	21 m	18	019915
GSR 40 PB	40	36,8 mm	3 m	15 m	18	019916
GSR 50 PB	50	46,8 mm	3 m	15 m	18	019917
GSR 63 PB	63	59,4 mm	3 m	9 m	18	019918



GSR FV, STAPA-Gewinderohr, Stahl, starr, sehr schwer, mit beidseitigem Gewinde und einer aufgeschraubten Gewindemuffe, feuerverzinkt, 3 m, Schutzrohr für die Schwerindustrie, tropfwassergeschützte Gewindeverbindung

Werkstoff/
Material



Stahl

55571

> 4000 N

ja / true

-45 °C/+400 °C

> 20,4 J

Normen/Standards: EN 61386-1, EN 61386-22

Materialbez.	Dim	ID	VPE	VPE	KoGr	Art. Nr.
Item code	Dim	ID	PU	PU	PrGr	Art. No.
GSR 16 FV	16	13,2 mm	3 m	30 m	18	077416
GSR 20 FV	20	16,8 mm	3 m	30 m	18	019920
GSR 25 FV	25	21,8 mm	3 m	30 m	18	019921
GSR 32 FV	32	28,8 mm	3 m	21 m	18	019922
GSR 40 FV	40	36,8 mm	3 m	15 m	18	019923
GSR 50 FV	50	46,8 mm	3 m	15 m	18	019924
GSR 63 FV	63	59,4 mm	3 m	9 m	18	019925



Zubehör zu Stahl-Elektrohrren

SS PB, STAPA-Schelle zweilappig, pulverbeschichtet, schwarz, zur Montage mit Schrauben Ø 4 mm - auch einzeln erhältlich

**Werkstoff/
Material**



Stahl -45 °C/+250 °C

Normen/Standards: EN 61386-1, EN 61386-25



Materialbez.	Durchmesser	VPE	VPE	KoGr	Art. Nr.
Item code	Diameter	PU	PU	PrGr	Art. No.
SS 20 PB	20 mm	1 St	100 St	19	021069
SS 25 PB	25 mm	1 St	100 St	19	021070
SS 32 PB	32 mm	1 St	100 St	19	021071
SS 40 PB	40 mm	1 St	50 St	19	021072
SS 50 PB	50 mm	1 St	50 St	19	021073
SS 63 PB	63 mm	1 St	50 St	19	021074

SS FV, STAPA-Schelle feuerverzinkt, zur Montage mit Schrauben Ø 4 mm - auch einzeln erhältlich

**Werkstoff/
Material**



Stahl -45 °C/+400 °C

Normen/Standards: EN 61386-1, EN 61386-25



Materialbez.	Durchmesser	VPE	VPE	KoGr	Art. Nr.
Item code	Diameter	PU	PU	PrGr	Art. No.
SS 20 FV	20 mm	1 St	100 St	19	021078
SS 25 FV	25 mm	1 St	100 St	19	021079
SS 32 FV	32 mm	1 St	100 St	19	021080
SS 40 FV	40 mm	1 St	50 St	19	021081
SS 50 FV	50 mm	1 St	50 St	19	021082
SS 63 FV	63 mm	1 St	50 St	19	021083

Accessories for Steel Conduits

SS PB, Steel saddle with two fixing holes, powder coated, black (RAL 9005), for mounting with screws Ø 4 mm

SS FV, Steel saddle with two fixing holes, hot dip galvanised, for mounting with screws Ø 4 mm

SRAS FV, STAPA-Rohrabstandsschelle feuerverzinkt, Edelstahlschrauben - auch einzeln erhältlich

SRAS FV, Steel spacer clip, hot dip galvanised, stainless steel screws

**Werkstoff/
Material**



Stahl -45 °C/+250 °C

Normen/Standards: EN 61386-1, EN 61386-25



Materialbez.	Durchmesser	VPE	VPE	KoGr	Art. Nr.
Item code	Diameter	PU	PU	PrGr	Art. No.
SRAS 16 FV	16 mm	50 St	1200 St	19	099234
SRAS 20 FV	20 mm	50 St	1200 St	19	096296
SRAS 25 FV	25 mm	50 St	600 St	19	096297
SRAS 32 FV	32 mm	25 St	300 St	19	096298
SRAS 40 FV	40 mm	25 St	600 St	19	096299
SRAS 50 FV	50 mm	25 St	400 St	19	096300
SRAS 63 FV	63 mm	20 St	320 St	19	096301

Zubehör zu Stahl-Elektrohröhen

SSM PB, STAPA-Steckmuffe gesickt, pulverbeschichtet, schwarz, zur Verbindung von starren Stahlrohren SSR - auch einzeln erhältlich

Werkstoff/
Material



Stahl -45 °C/+250 °C

Normen/Standards: EN 61386-1, EN 61386-21

Materialbez.	Dim	VPE	KoGr	Art. Nr.
Item code	Dim	PU	PrGr	Art. No.
SSM 16 PB	16	25 St	19	080220
SSM 20 PB	20	50 St	19	020944
SSM 25 PB	25	50 St	19	020945
SSM 32 PB	32	50 St	19	020946
SSM 40 PB	40	25 St	19	020947
SSM 50 PB	50	10 St	19	020948
SSM 63 PB	63	5 St	19	020949



SSM FV, STAPA-Steckmuffe gesickt, feuerverzinkt, zur Verbindung von starren Stahlrohren SSR - auch einzeln erhältlich

Werkstoff/
Material



Stahl -45 °C/+400 °C

Normen/Standards: EN 61386-1, EN 61386-21

Materialbez.	Dim	VPE	KoGr	Art. Nr.
Item code	Dim	PU	PrGr	Art. No.
SSM 16 FV	16	25 St	19	080219
SSM 20 FV	20	50 St	19	020950
SSM 25 FV	25	50 St	19	020951
SSM 32 FV	32	50 St	19	020952
SSM 40 FV	40	25 St	19	020953
SSM 50 FV	50	10 St	19	020954
SSM 63 FV	63	5 St	19	020955



Accessories for Steel Conduits

SSM PB, Steel slip type coupler, powder coated, black (RAL 9005), for connection of rigid steel conduits

SSM FV, Steel slip type coupler, hot dip galvanized, for connection of rigid steel conduits

Zubehör zu Stahl-Elektrohröhrn

GSM PB, STAPA-Gewindemuffe, pulverbeschichtet, schwarz, zur Verbindung von starren Stahlröhren GSR - auch einzeln erhältlich

**Werkstoff/
Material**



Stahl -45 °C/+250 °C

Normen/Standards: EN 61386-1, EN 61386-21



Materialbez.	Dim	VPE	KoGr	Art. Nr.
Item code	Dim	PU	PrGr	Art. No.
GSM 16 PB	16	25 St	19	080216
GSM 20 PB	20	50 St	19	021033
GSM 25 PB	25	50 St	19	021034
GSM 32 PB	32	50 St	19	021035
GSM 40 PB	40	25 St	19	021036
GSM 50 PB	50	10 St	19	021037
GSM 63 PB	63	5 St	19	021038

GSM FV, STAPA-Gewindemuffe feuerverzinkt, zur Verbindung von starren Stahlröhren GSR - auch einzeln erhältlich

**Werkstoff/
Material**



Stahl -45 °C/+400 °C

Normen/Standards: EN 61386-1, EN 61386-21



Materialbez.	Dim	VPE	KoGr	Art. Nr.
Item code	Dim	PU	PrGr	Art. No.
GSM 16 FV	16	25 St	19	080215
GSM 20 FV	20	50 St	19	021039
GSM 25 FV	25	50 St	19	021040
GSM 32 FV	32	50 St	19	021041
GSM 40 FV	40	25 St	19	021042
GSM 50 FV	50	10 St	19	021043
GSM 63 FV	63	5 St	19	021044

Accessories for Steel Conduits

GSM PB, Steel threaded coupler, powder coated, black (RAL 9005), for connection of rigid steel conduits

GSM FV, Steel threaded coupler, hot dip galvanised, for connection of rigid steel conduits

Zubehör zu Stahl-Elektro- und Rohrleitungen

SSB PB, STAPA-Steckbogen 90°, gesickt, beidseitig aufgemufft, pulverbeschichtet, schwarz, zur Verbindung von starren Stahlrohren SSR - auch einzeln erhältlich

Werkstoff/
Material



Stahl -45 °C/+250 °C

Normen/Standards: EN 61386-1, EN 61386-21

Materialbez.	Dim	VPE	KoGr	Art. Nr.
Item code	Dim	PU	PrGr	Art. No.
SSB 16 PB	16	15 St	19	080218
SSB 20 PB	20	25 St	19	020956
SSB 25 PB	25	25 St	19	020957
SSB 32 PB	32	20 St	19	020958
SSB 40 PB	40	15 St	19	020959
SSB 50 PB	50	5 St	19	020960
SSB 63 PB	63	3 St	19	020961



SSB FV, STAPA-Steckbogen 90°, gesickt, beidseitig aufgemufft, feuerverzinkt, zur Verbindung von starren Stahlrohren SSR - auch einzeln erhältlich

Werkstoff/
Material



Stahl -45 °C/+400 °C

Normen/Standards: EN 61386-1, EN 61386-21

Materialbez.	Dim	VPE	KoGr	Art. Nr.
Item code	Dim	PU	PrGr	Art. No.
SSB 16 FV	16	15 St	19	080217
SSB 20 FV	20	25 St	19	020962
SSB 25 FV	25	25 St	19	020963
SSB 32 FV	32	20 St	19	020964
SSB 40 FV	40	15 St	19	020965
SSB 50 FV	50	5 St	19	020966
SSB 63 FV	63	3 St	19	020967



Accessories for Steel Conduits

SSB PB, Steel normal bend, slip type, powder coated, black (RAL 9005), for connection of rigid steel conduits in an angle of 90°

SSB FV, Steel normal bend, slip type, hot dip galvanised, for connection of rigid steel conduits in an angle of 90°

Zubehör zu Stahl-Elektrohrren

GSB PB, STAPA-Gewindebogen 90°, mit beidseitigem Gewinde und einer aufgeschraubten Gewindemuffe, pulverbeschichtet, schwarz, zur Verbindung von starren Stahlrohren GSR - auch einzeln erhältlich

**Werkstoff/
Material**



Stahl -45 °C/+250 °C

Normen/Standards: EN 61386-1, EN 61386-21



Materialbez.	Dim	VPE	KoGr	Art. Nr.
Item code	Dim	PU	PrGr	Art. No.
GSB 16 PB	16	15 St	19	080214
GSB 20 PB	20	25 St	19	021045
GSB 25 PB	25	25 St	19	021046
GSB 32 PB	32	20 St	19	021047
GSB 40 PB	40	15 St	19	021048
GSB 50 PB	50	5 St	19	021049
GSB 63 PB	63	3 St	19	021050

GSB FV, STAPA-Gewindebogen 90°, mit beidseitigem Gewinde und einer aufgeschraubten Gewindemuffe, feuerverzinkt, zur Verbindung von starren Stahlrohren GSR - auch einzeln erhältlich

**Werkstoff/
Material**



Stahl -45 °C/+400 °C

Normen/Standards: EN 61386-1, EN 61386-21



Materialbez.	Dim	VPE	KoGr	Art. Nr.
Item code	Dim	PU	PrGr	Art. No.
GSB 16 FV	16	15 St	19	080213
GSB 20 FV	20	25 St	19	021051
GSB 25 FV	25	25 St	19	021052
GSB 32 FV	32	20 St	19	021053
GSB 40 FV	40	15 St	19	021054
GSB 50 FV	50	5 St	19	021055
GSB 63 FV	63	3 St	19	021056

Accessories for Steel Conduits

GSB PB, Steel normal bend, threaded on both ends and with a coupler on one end, powder coated, black (RAL 9005), for connection of rigid steel conduits in an angle of 90°

GSB FV, Steel normal bend, threaded on both ends and with a coupler on one end, hot dip galvanized, for connection of rigid steel conduits in an angle of 90°

Zubehör zu Stahl-Elektrohr

FPE HG, PE-Endtülle, hellgrau, zum Kabelschutz an Rohrkanten

Werkstoff/
Material



PE

halogenfrei

-15 °C/+60 °C

Normen/Standards: EN 61386

Materialbez.	Dim	VPE	KoGr	Art. Nr.
Item code	Dim	PU	PrGr	Art. No.
FPE 16 HG	16	100 St	19	061664
FPE 20 HG	20	100 St	19	064849
FPE 25 HG	25	50 St	19	064850
FPE 32 HG	32	25 St	19	064851
FPE 40 HG	40	25 St	19	064852
FPE 50 HG	50	25 St	19	064853
FPE 63 HG	63	20 St	19	064854



FPE SW, PE-Endtülle, schwarz, zum Kabelschutz an Rohrkanten

Werkstoff/
Material



PE

halogenfrei

ja / true

-15 °C/+60 °C

Normen/Standards: EN 61386

Materialbez.	Dim	VPE	KoGr	Art. Nr.
Item code	Dim	PU	PrGr	Art. No.
FPE 16 SW	16	100 St	19	101262
FPE 20 SW	20	100 St	19	035425
FPE 25 SW	25	50 St	19	035426
FPE 32 SW	32	25 St	19	035427
FPE 40 SW	40	25 St	19	035428
FPE 50 SW	50	25 St	19	035429
FPE 63 SW	63	20 St	19	035430



Accessories for Steel Conduits

FPE LG, End cap, light grey (RAL 7035), for the protection of cables at conduit ends

FPE BK, End cap, black (RAL 9005), for the protection of cables at conduit ends

Alu-Elektrohr

SALR GR, ALU-Steckrohr, starr, schwer, ohne Gewinde, 3 m, Schutzrohr speziell für Fahrzeug- und Anlagenbau, Korrosionsgefahr gegenüber Mörtel, Beton und dgl. beachten

**Werkstoff/
Material**

Aluminium



44561



> 1250 N



ja / true



-45 °C/+250 °C



> 6 J

Normen/Standards: EN 61386-1, EN 61386-22



Materialbez.	Dim	ID	VPE	VPE	KoGr	Art. Nr.
Item code	Dim	ID	PU	PU	PrGr	Art. No.
SALR 16 GR	16	14,2 mm	3 m	15 m	20	035458
SALR 20 GR	20	18,2 mm	3 m	15 m	20	035250
SALR 25 GR	25	23 mm	3 m	15 m	20	035251
SALR 32 GR	32	29,8 mm	3 m	15 m	20	035252
SALR 40 GR	40	37,6 mm	3 m	15 m	20	035253
SALR 50 GR	50	47,6 mm	3 m	15 m	20	035254
SALR 63 GR	63	60,4 mm	3 m	15 m	20	035255

GALR GR, ALU-Gewinderohr, starr, sehr schwer, mit beidseitigem Gewinde und einer aufgeschraubten Gewindemuffe, 3 m, Schutzrohr speziell für Fahrzeug- und Anlagenbau, Korrosionsgefahr gegenüber Mörtel, Beton und dgl. beachten

**Werkstoff/
Material**

Aluminium



55561



> 4000 N



ja / true



-45 °C/+250 °C



> 20,4 J

Normen/Standards: EN 61386-1, EN 61386-22



Materialbez.	Dim	ID	VPE	VPE	KoGr	Art. Nr.
Item code	Dim	ID	PU	PU	PrGr	Art. No.
GALR 16 GR	16	12,6 mm	3 m	15 m	20	035177
GALR 20 GR	20	16,2 mm	3 m	15 m	20	035178
GALR 25 GR	25	21,1 mm	3 m	15 m	20	035179
GALR 32 GR	32	28,1 mm	3 m	15 m	20	035180
GALR 40 GR	40	36,1 mm	3 m	15 m	20	035181
GALR 50 GR	50	46 mm	3 m	15 m	20	035182
GALR 63 GR	63	58,8 mm	3 m	15 m	20	035183

Alu Conduits

SALR GY, Rigid aluminium conduit, heavy gauge, plain ends, standard length 3m, especially for vehicle construction and plant engineering

GALR GY, Rigid aluminium conduit with threaded ends, very heavy gauge, standard length 3m, with a coupler attached to on end, especially for vehicle construction and plant engineering

ALUX, Alu-Installationsrohr, biegsam, Länge 1,5 m

ALUX, Aluminium conduit, pliable, 1.5 m

**Werkstoff/
Material**

Aluminium



22552



-45 °C/+150 °C

Normen/Standards: EN IEC 61386-22



Materialbez.	Dim	ID	VPE	KoGr	Art. Nr.
Item code	Dim	ID	PU	PrGr	Art. No.
ALUX 25 1,5 m	25	21,5 mm	10 St	20	108807
ALUX 32 1,5 m	32	28,2 mm	10 St	20	108808
ALUX 40 1,5 m	40	36,5 mm	10 St	20	108809

Zubehör zu Alu-Elektro- und Gebäudestromrohren

ALK GR, ALU-Klemmschelle - auch einzeln erhältlich

Werkstoff/
Material



Aluminium -45 °C/+250 °C

Normen/Standards: EN 61386-1, EN 61386-25

Materialbez.	Dim	VPE	KoGr	Art. Nr.
Item code	Dim	PU	PrGr	Art. No.
ALK 16 GR	16	50 St	21	035218
ALK 20 GR	20	50 St	21	035219
ALK 25 GR	25	50 St	21	035220
ALK 32 GR	32	50 St	21	035221
ALK 40 GR	40	25 St	21	035222
ALK 50 GR	50	25 St	21	035223
ALK 63 GR	63	15 St	21	035224



ALRAS, ALU-Rohrabstandschelle, mit
Edelstahlschrauben - auch einzeln erhältlich

Werkstoff/
Material



Aluminium -45 °C/+250 °C

Normen/Standards: EN 61386-1, EN 61386-25

Materialbez.	Dim	VPE	VPE	KoGr	Art. Nr.
Item code	Dim	PU	PU	PrGr	Art. No.
ALRAS 16	16	50 St	1200 St	21	085450
ALRAS 20	20	50 St	1200 St	21	085451
ALRAS 25	25	50 St	1200 St	21	085452
ALRAS 32	32	25 St	600 St	21	085453
ALRAS 40	40	25 St	600 St	21	085454
ALRAS 50	50	25 St	400 St	21	085455
ALRAS 63	63	20 St	320 St	21	085456



SALM GR, ALU-Steckmuffe, gesickt, zur Verbindung
von starren Aluminiumrohren SALR - auch einzeln erhältlich

Werkstoff/
Material



Aluminium -45 °C/+250 °C

Normen/Standards: EN 61386-1, EN 61386-21

Materialbez.	Dim	VPE	KoGr	Art. Nr.
Item code	Dim	PU	PrGr	Art. No.
SALM 16 GR	16	50 St	21	035235
SALM 20 GR	20	50 St	21	035236
SALM 25 GR	25	50 St	21	035237
SALM 32 GR	32	50 St	21	035238
SALM 40 GR	40	20 St	21	035239
SALM 50 GR	50	20 St	21	035240
SALM 63 GR	63	15 St	21	035241



Accessories for Alu Conduits

ALK GY, Aluminium clip

ALRAS, Aluminium spacer clip

SALM GY, Aluminium slip type coupler, for
connection of SALR rigid aluminium conduits

Zubehör zu Alu-Elektro- und Gebäudeleitungen

GALM GR, ALU-Gewindemuffe, zur Verbindung von starren Aluminiumrohren GALR - auch einzeln erhältlich

**Werkstoff/
Material**



Aluminium -45 °C/+250 °C

Normen/Standards: EN 61386-1, EN 61386-21



Materialbez.	Dim	VPE	KoGr	Art. Nr.
Item code	Dim	PU	PrGr	Art. No.
GALM 16 GR	16	50 St	21	035225
GALM 20 GR	20	50 St	21	035226
GALM 25 GR	25	50 St	21	035227
GALM 32 GR	32	50 St	21	035228
GALM 40 GR	40	20 St	21	035229
GALM 50 GR	50	20 St	21	035230
GALM 63 GR	63	15 St	21	035231

SALB GR, ALU-Steckbogen 90°, gesickt, beidseitig aufgemufft, zur Verbindung von starren Aluminiumrohren SALR - auch einzeln erhältlich

**Werkstoff/
Material**



Aluminium -45 °C/+250 °C

Normen/Standards: EN 61386-1, EN 61386-21



Materialbez.	Dim	VPE	KoGr	Art. Nr.
Item code	Dim	PU	PrGr	Art. No.
SALB 16 GR	16	5 St	21	035242
SALB 20 GR	20	5 St	21	035243
SALB 25 GR	25	5 St	21	035244
SALB 32 GR	32	20 St	21	035245
SALB 40 GR	40	5 St	21	035246
SALB 50 GR	50	5 St	21	035247
SALB 63 GR	63	5 St	21	035248

Accessories for Alu Conduits

GALM GY, Aluminium threaded coupler, for connection of GALR rigid aluminum conduits

SALB GY, Aluminium normal bend, slip type, with moulded-on coupler at both ends, for connection of SALR conduits in an angle of 90°

Zubehör zu Alu-Elektrohröhrn

GALB GR, ALU-Gewindebogen 90°, mit beidseitigem Gewinde und einer aufgeschraubten Gewindemuffe, zur Verbindung von starren Aluminiumröhren GALR - auch einzeln erhältlich

Werkstoff/
Material



Aluminium -45 °C/+250 °C

Normen/Standards: EN 61386-1, EN 61386-21

Materialbez.	Dim	VPE	KoGr	Art. Nr.
Item code	Dim	PU	PrGr	Art. No.
GALB 16 GR	16	5 St	21	035170
GALB 20 GR	20	5 St	21	035171
GALB 25 GR	25	5 St	21	035172
GALB 32 GR	32	5 St	21	035173
GALB 40 GR	40	5 St	21	035174
GALB 50 GR	50	5 St	21	035175
GALB 63 GR	63	5 St	21	035176



ALE GR, ALU-Endtülle, zum Kabelschutz an Rohrkanten - auch einzeln erhältlich

Werkstoff/
Material



Aluminium -45 °C/+250 °C

Normen/Standards: EN 61386

Materialbez.	Dim	VPE	KoGr	Art. Nr.
Item code	Dim	PU	PrGr	Art. No.
ALE 16 GR	16	50 St	21	035459
ALE 20 GR	20	50 St	21	035460
ALE 25 GR	25	50 St	21	035461
ALE 32 GR	32	50 St	21	035462
ALE 40 GR	40	25 St	21	035463
ALE 50 GR	50	25 St	21	035464
ALE 63 GR	63	15 St	21	035465



Accessories for Alu Conduits

GALB GY, Aluminium normal bend, threaded at both ends, for connection of GALR conduits in an angle of 90°

ALE GY, Aluminium end cap, for the protection of cables at conduit ends

Starre Edelstahl-Elektrohr

ESR V2A, Edelstahl-Steckrohr V2A 1.4301, sehr schwer, ohne Gewinde, 3m, Schutzrohr speziell zur Verwendung in Lebensmittelbetrieben

**Werkstoff/
Material**

V2A



55571



> 4000 N



ja / true



-45 °C/+400 °C



> 20,4 J

Normen/Standards: EN 61386-1, EN 61386-22



Materialbez.	Dim	ID	VPE	VPE	KoGr	Art. Nr.
Item code	Dim	ID	PU	PU	PrGr	Art. No.
ESR 20-V2A	20	18 mm	3 m	30 m	C9	041020
ESR 25-V2A	25	23 mm	3 m	30 m	C9	041022
ESR 32-V2A	32	30 mm	3 m	15 m	C9	041024
ESR 40-V2A	40	38 mm	3 m	15 m	C9	041173
ESR 50-V2A	50	47,6 mm	3 m	15 m	C9	084451

ESR V4A, Edelstahl-Steckrohr V4A 1.4571, sehr schwer, ohne Gewinde, 3m, Schutzrohr speziell zur Verwendung in Lebensmittelbetrieben

**Werkstoff/
Material**

V4A



55571



> 4000 N



ja / true



-45 °C/+400 °C



> 20,4 J

Normen/Standards: EN 61386-1, EN 61386-22



Materialbez.	Dim	ID	VPE	VPE	KoGr	Art. Nr.
Item code	Dim	ID	PU	PU	PrGr	Art. No.
ESR 20-V4A	20	18 mm	3 m	30 m	C9	086281
ESR 25-V4A	25	23 mm	3 m	30 m	C9	086282
ESR 32-V4A	32	30 mm	3 m	21 m	C9	086283
ESR 40-V4A	40	38 mm	3 m	15 m	C9	086284
ESR 50-V4A	50	47,6 mm	3 m	15 m	C9	096866

Stainless Steel Rigid Conduits

ESR V2A, Rigid stainless steel conduit, V2A 1.4301, heavy gauge, with plain ends, standard length 3m, especially for installations in food and beverage processing factories and dairies

ESR V4A, Rigid stainless steel conduit, V4A 1.4404, heavy gauge, with plain ends, standard length 3m, especially for installations in food and beverage processing factories and dairies

Zubehör zu Edelstahl-Elektrohröhen

ES V4A, Edelstahl-Schelle, zweilappig V4A, zur Montage mit Schrauben Ø 4 mm - auch einzeln erhältlich

Werkstoff/
Material



V4A -45 °C/+250 °C

Normen/Standards: EN 61386-1, EN 61386-25

Materialbez.	Durchmesser	VPE	KoGr	Art. Nr.
Item code	Diameter	PU	PrGr	Art. No.
ES 20-V4A	20 mm	100 St	D7	088127
ES 25-V4A	25 mm	100 St	D7	088128
ES 32-V4A	32 mm	50 St	D7	088129
ES 40-V4A	40 mm	50 St	D7	088130
ES 50-V4A	40 mm	50 St	D7	088131



ERAS V4A, Edelstahl-Rohrabstandschelle, V4A, mit Edelstahlschrauben - auch einzeln erhältlich

Werkstoff/
Material



V4A -45 °C/+250 °C

Normen/Standards: EN 61386-1, EN 61386-25

Materialbez.	Durchmesser	VPE	VPE	KoGr	Art. Nr.
Item code	Diameter	PU	PU	PrGr	Art. No.
ERAS 20-V4A	20 mm	50 St	1200 St	D7	088145
ERAS 25-V4A	25 mm	50 St	1200 St	D7	088146
ERAS 32-V4A	32 mm	25 St	600 St	D7	088147
ERAS 40-V4A	40 mm	25 St	600 St	D7	088148
ERAS 50-V4A	50 mm	25 St	400 St	D7	088149



ESM V4A, Edelstahl-Steckmuffe, V4A, gesickt, zur Verbindung von starren Edelstahlrohren ESR - auch einzeln erhältlich

Werkstoff/
Material



V4A -45 °C/+250 °C

Normen/Standards: EN 61386-1, EN 61386-21

Materialbez.	Dim	VPE	KoGr	Art. Nr.
Item code	Dim	PU	PrGr	Art. No.
ESM 20-V4A	20	50 St	D7	088139
ESM 25-V4A	25	100 St	D7	088140
ESM 32-V4A	32	50 St	D7	088141
ESM 40-V4A	40	25 St	D7	088142
ESM 50-V4A	50	20 St	D7	088143
ESM 63-V4A	63	1 St	D7	088144



Accessories for Stainless Steel Rigid Conduits

ES V4A, Stainless steel saddle, with two fixing holes, V4A, for mounting with screws Ø 4 mm

ERAS V4A, Stainless steel spacer saddle, V4A, with stainless steel screws

ESM V4A, Stainless steel coupler, V4A, for connection of rigid stainless steel conduits ESR

Zubehör zu Edelstahl-Elektrohröhrn

ESB V4A, Edelstahl-Steckbogen 90°, gesickt, beidseitig aufgemufft, zur Verbindung von starren Edelstahlrohren ESR - auch einzeln erhaltlich

**Werkstoff/
Material**



V4A -45 °C/+250 °C

Normen/Standards: EN 61386-1, EN 61386-21



Materialbez.	Dim	VPE	KoGr	Art. Nr.
Item code	Dim	PU	PrGr	Art. No.
ESB 20-V4A	20	25 St	D7	088133
ESB 25-V4A	25	100 St	D7	088134
ESB 32-V4A	32	20 St	D7	088135
ESB 40-V4A	40	50 St	D7	088136
ESB 50-V4A	50	5 St	D7	088137
ESB 63-V4A	63	1 St	D7	088138

ESE V4A, Edelstahl-Endtulle, V4A, zum Kabelschutz an Rohrkanten

**Werkstoff/
Material**



V4A -45 °C/+250 °C

Normen/Standards: EN 61386-1, EN 61386-21



Materialbez.	Dim	VPE	KoGr	Art. Nr.
Item code	Dim	PU	PrGr	Art. No.
ESE 20-V4A	20	5 St	D7	088279
ESE 25-V4A	25	5 St	D7	088280
ESE 32-V4A	32	5 St	D7	088281
ESE 40-V4A	40	3 St	D7	088282
ESE 50-V4A	50	3 St	D7	101320

Accessories for Stainless Steel Rigid Conduits

ESB V4A, Stainless steel normal bend, slip type, V4A, for connection of rigid stainless steel conduits ESR in an angle of 90°

ESE V4A, Stainless steel end cap, V4A, for the protection of cables at the conduit ends

Unterputzprogramm

ASD 70, Kombi-Abzweig-Schalterdose für Verlegung unter Putz, einfach, halogenfrei, schwarz (RAL 9005), allseitig anreihbar mit Kupplungssystem für Kombi-Normabstand 71 mm, 10 Rohreinführungen Ø 20 mm, 6 Rohreinführungen Ø 25 mm, frontseitige Verdrahtungshilfe, Mehrfach-Befestigungsmöglichkeit für Geräte-Tragring, Schraubennormabstand 60 mm

Werkstoff/
Material



halogenfrei



IP30



-5 °C/+60 °C

Normen/Standards: EN 60670-1, EN 60670-22

Materialbez.	Maße	VPE	VPE	KoGr	Art. Nr.
Item code	Dimensions	PU	PU	PrGr	Art. No.
ASD 70	Ø 75 x 45 mm	100 St	3500 St	13	020912



ASDT 70, Kombi-Abzweig-Schalterdose für Verlegung unter Putz, einfach, tief, halogenfrei, schwarz (RAL 9005), allseitig anreihbar mit Kupplungssystem für Kombi-Normabstand 71 mm, 14 Rohreinführungen Ø 20 mm, 6 Rohreinführungen Ø 25 mm, frontseitige Verdrahtungshilfe, Mehrfach-Befestigungsmöglichkeit für Geräte-Tragring, Schraubennormabstand 60 mm

Werkstoff/
Material



halogenfrei



IP30



-5 °C/+60 °C

Normen/Standards: EN 60670-1, EN 60670-22

Materialbez.	Maße	VPE	VPE	KoGr	Art. Nr.
Item code	Dimensions	PU	PU	PrGr	Art. No.
ASDT 70	Ø 75 x 65 mm	50 St	1750 St	13	103050



ASD/PD 70, Putzdeckel, schwarz (RAL 9005), zum Verschluss der Dose während des Verputzens, steckbar

Werkstoff/
Material



AC 400 V



-5 °C/+60 °C

Normen/Standards: EN 60670-1, EN 60670-22

Materialbez.	Maße Dose	VPE	VPE	KoGr	Art. Nr.
Item code	Dimensions box	PU	PU	PrGr	Art. No.
ASD/PD 70	Ø 70 mm	100 St	2400 St	13	000832



Concealed Installation

ASD 70, Combined distribution and outlet box, flush type, single gang, black (RAL 9005), halogen free, alignable, with coupling system for aligning a in standard distance of 71mm, 10 conduit entries Ø 20 mm, 6 conduit entries Ø 25 mm, adjustable fixing of outlet devices, mounting screws spacing 60mm

ASDT 70, Combined distribution and outlet box, flush type, single gang, deep, black (RAL 9005), alignable, with coupling system for aligning a in standard distance of 71mm, 14 conduit entries Ø 20 mm, 6 conduit entries Ø 25 mm, adjustable fixing of outlet devices, mounting screws spacing 60mm

ASD/PD 70, Plaster cover for ASD, black (RAL 9005), to protect the box during plastering

Unterputzprogramm

ASD/RD 70, PVC-Randdeckel, weiß (RAL 9010), steckbar (auch verschraubbar) für überstehende Dosenabdeckungen

**Werkstoff/
Material**



PS AC 400 V -5 °C/+60 °C

Normen/Standards: EN 60670-1, EN 60670-22



Materialbez.	Maße Dose	VPE	VPE	KoGr	Art. Nr.
Item code	Dimensions box	PU	PU	PrGr	Art. No.
ASD/RD 70	Ø 70 mm	50 St	400 St	13	000829

ASD/TD 70, PVC-Tapetendeckel, weiß (RAL 9010), steckbar (auch verschraubbar) für putzbündige Dosenabdeckungen

**Werkstoff/
Material**



PS AC 400 V -5 °C/+60 °C

Normen/Standards: EN 60670-1, EN 60670-22



Materialbez.	Maße Dose	VPE	VPE	KoGr	Art. Nr.
Item code	Dimensions box	PU	PU	PrGr	Art. No.
ASD/TD 70	Ø 70 mm	50 St	600 St	13	000828

Concealed Installation

ASD/RD 70, Cover lid for ASD, white (RAL 9010), overlaps the box rim, pluggable

ASD/TD 70, Wallpaper lid for ASD, white (RAL 9010), flush with the box rim, pluggable

AZR/WS, Rekord-Abzweigrahmen, weiß (RAL 9010)

AZR/WS,

**Werkstoff/
Material**



PVC-U -5 °C/+60 °C



Materialbez.	Maße Dose	VPE	VPE	KoGr	Art. Nr.
Item code	Dimensions box	PU	PU	PrGr	Art. No.
AZR 75 WS	Ø 75 mm	25 St	400 St	13	000806
AZR 85 WS	Ø 85 mm	25 St	400 St	13	000807

Unterputzprogramm

UGD 2, Gerätedose für Verlegung unter Putz, zweifach, halogenfrei, schwarz (RAL 9005), 11 Rohreinführungen Ø 20 mm, 5 Rohreinführungen Ø 25 mm, zur Montage von zwei Geräten im Normabstand 71 mm, Schraubennormabstand 60 mm

Werkstoff/
Material



halogenfrei



IP30



-5 °C/+60 °C

Normen/Standards: EN 60670-1, EN 60670-22

Materialbez.	Maße	VPE	VPE	KoGr	Art. Nr.
Item code	Dimensions	PU	PU	PrGr	Art. No.
UGD 2	136 x 65 x 45 mm	50 St	1750 St	13	026466



AK/U, Abzweigkasten Unterteil UP, halogenfrei, schwarz (RAL 9005), stapelbar, mit leicht ausbrechbaren Rohreinführungen, zur Verlegung unter Putz

Werkstoff/
Material



halogenfrei



IP30



-5 °C/+60 °C

Normen/Standards: EN 60670-1, EN 60670-22

Materialbez.	Maße	VPE	VPE	KoGr	Art. Nr.
Item code	Dimensions	PU	PU	PrGr	Art. No.
AK/U 80	75 x 75 x 50 mm	100 St	3500 St	13	020924
AK/U 100	100 x 100 x 50 mm	100 St	2400 St	13	020925
AK/U 150	150 x 150 x 70 mm	50 St	1200 St	13	020926
AK/U 200	200 x 200 x 80 mm	20 St	480 St	13	020927



AK/RD, PVC-Randdeckel zu AK/U, steck- oder schraubbar, weiß (RAL 9010), überstehende Kasten-Abdeckung

Werkstoff/
Material



AC 400 V



-5 °C/+60 °C

Normen/Standards: EN 60670-1, EN 60670-22

Materialbez.	Maße Dose	VPE	VPE	KoGr	Art. Nr.
Item code	Dimensions box	PU	PU	PrGr	Art. No.
AK/RD 80 WS	75 x 75 mm	100 St	5000 St	13	020857
AK/RD 100 WS	100 x 100 mm	100 St	3500 St	13	000735
AK/RD 150 WS	150 x 150 mm	100 St	3500 St	13	000737
AK/RD 200 WS	200 x 200 mm	80 St	1920 St	13	000739



Concealed Installation

UGD 2, Outlet box, flush type, twin gang, black (RAL 9005), 11 tube inlets Ø 20 mm, 5 tube inlets Ø 25 mm, for mounting of twin gang devices in standard distance of 71mm, mounting screw spacing 60mm

AK/U, Distribution box, flush type, black (RAL9005) with pre-punched conduit entries, easy to knock -out, for concealed installation

AK/RD, Cover lid for AKU, white (RAL 9010), overlaps the box rim, pluggable

Unterputzprogramm

AK/RD HFT, HFT-Randdeckel zu AK/U, halogenfrei, steck- oder schraubbar, weiß (RAL 9010), überstehende Kasten-Abdeckung



halogenfrei



AC 400 V



-5 °C/+60 °C

Normen/Standards: EN 60670-1, EN 60670-22



Materialbez.	Maße Dose	VPE	VPE	KoGr	Art. Nr.
Item code	Dimensions box	PU	PU	PrGr	Art. No.
AK/RD 80 WS HFT	80 x 80 mm	100 St	5000 St	13	105590
AK/RD 100 WS HFT	100 x 100 mm	100 St	3500 St	13	105591
AK/RD 150 WS HFT	150 x 150 mm	100 St	3500 St	13	105592
AK/RD 200 WS HFT	200 x 200 mm	80 St	1920 St	13	105593

AK/TD, Tapetendeckel zu AK/U, steckbar, weiß (RAL 9010), putzbündige Kasten-Abdeckung

**Werkstoff/
Material**

PVC-U



AC 400 V



-5 °C/+60 °C

Normen/Standards: EN 60670-1, EN 60670-22



Materialbez.	Maße Dose	VPE	VPE	KoGr	Art. Nr.
Item code	Dimensions box	PU	PU	PrGr	Art. No.
AK/TD 80 WS	75 x 75 mm	100 St	6300 St	13	020856
AK/TD 100 WS	100 x 100 mm	100 St	3500 St	13	000748
AK/TD 150 WS	150 x 150 mm	100 St	3500 St	13	000749
AK/TD 200 WS	200 x 200 mm	80 St	1920 St	13	000750

Concealed Installation

AK/RD HFT, HFT Cover lid for AKU, white (RAL 9010), overlaps the box rim, pluggable

AK/TD, Wallpaper lid for AKU, white (RAL 9010), flush with the box rim, pluggable

AK/TW, PVC-Isoliertrennwand zu AK/U, weiß (RAL 9010), zum Trennen von Stromkreisen

**Werkstoff/
Material**

PVC-U



AC 400 V



-5 °C/+60 °C

Normen/Standards: EN 60670-1, EN 60670-22



Materialbez.	Breite x Höhe	VPE	VPE	KoGr	Art. Nr.
Item code	Width x height	PU	PU	PrGr	Art. No.
AK/TW 100 WS	100 x 45 mm	10 St	300 St	13	000821
AK/TW 150 WS	150 x 60 mm	10 St	180 St	13	000822
AK/TW 200 WS	200 x 60 mm	10 St	100 St	13	000823

AK/TW, Insulating separator for AKU, white (RAL9010), for separation of electric circuits

Unterputzprogramm

FXR HG, PVC-Reiter, hellgrau, für zugfeste Rohreinführungen

Werkstoff/
Material

PVC-U



-5 °C/+60 °C

Concealed Installation

FXR LG, Retainer ring, light grey (RAL 7035), for tension-resistant conduit entries



Materialbez.	Dim	VPE	VPE	KoGr	Art. Nr.
Item code	Dim	PU	PU	PrGr	Art. No.
FXR 20 HG	20	100 St	7000 St	08	020593
FXR 25 HG	25	100 St	-	08	021169

Hohlwandprogramm

HWD 65, Hohlwand-Geräte-Abzweigdose, orange (RAL 2004), Schraubennormabstand 60 mm, erforderliche Einbauöffnung Ø 68 mm, äußerer Dosenrand Ø 71 mm, für Plattenstärke 7 bis 35 mm, 4 Rohreinführungen Ø 20 mm, 2 Rohreinführungen Ø 25 mm, 4 Kabeleinführungen

**Werkstoff/
Material**

PP-Blend



flammwidrig



IP30



-5 °C/+60 °C

Normen/Standards: EN 60670, ÖVE/ÖNORM E 8608-4



Materialbez.	Maße	VPE	VPE	KoGr	Art. Nr.
Item code	Dimensions	PU	PU	PrGr	Art. No.
HWD 65	Ø 65 x 45 mm	25 St	250 St	17	021196

Dry Lining Range

HWD 65, Dry Lining distribution and outlet box, orange (RAL 2004), mounting screw spacing 60mm, drilled hole size required Ø 68 mm, box rim diameter Ø 71 mm, for partition board thickness from 7 to 35 mm, 4 conduit entries Ø 20 mm, 2 conduit entries Ø 25 mm, 4 cable entries

HWAD 65, Hohlwand-Geräte-Abzweigdose, tief, orange (RAL 2004), Schraubennormabstand 60 mm, erforderliche Einbauöffnung Ø 68 mm, äußerer Dosenrand Ø 71 mm, für Plattenstärke 7 bis 35 mm, 4 Rohreinführungen Ø 20 mm, 2 Rohreinführungen Ø 25 mm, 4 Kabeleinführungen

**Werkstoff/
Material**

PP-Blend



IP30



-5 °C/+60 °C

Normen/Standards: EN 60670, ÖVE/ÖNORM E 8608-4

HWAD 65, Dry Lining distribution and outlet box, deep, orange (RAL 2004), mounting screw spacing 60mm, drilled hole size required Ø 68 mm, box rim diameter Ø 71 mm, for partition board thickness from 7 to 35 mm, 4 conduit entries Ø 20 mm, 2 conduit entries Ø 25 mm, 4 cable entries



Materialbez.	Maße	VPE	VPE	KoGr	Art. Nr.
Item code	Dimensions	PU	PU	PrGr	Art. No.
HWAD 65	Ø 65 x 60 mm	25 St	200 St	17	021197

Hohlwandprogramm

HWDS 65, Hohlwand-Geräte-Abzweigdose für Möbeleinbau, orange (RAL 2004), Schraubennormabstand 60 mm, erforderliche Einbauöffnung Ø 68 mm, äußerer Dosenrand Ø 71 mm, für Plattenstärke 7 bis 35 mm, 4 Rohreinführungen Ø 20 mm,

Werkstoff/
Material

PP-Blend



flammwidrig



IP30



-5 °C/+60 °C

Normen/Standards: EN 60670, ÖVE/ÖNORM E 8608-4

Materialbez.	Maße	VPE	VPE	KoGr	Art. Nr.
Item code	Dimensions	PU	PU	PrGr	Art. No.
HWDS 65	Ø 65 x 40 mm	25 St	200 St	17	026982



HWZDZ 65, Hohlwand-Zweifach-Gerätedose, orange (RAL 2004), Schraubennormabstand 60 mm, erforderliche Einbauöffnung 2x Ø 68 mm, für Plattenstärke 7 bis 35 mm, 5 Rohreinführungen Ø 20 mm, zur Montage von 2 Geräten im Normabstand von 71 mm

Werkstoff/
Material

PP-Blend



flammwidrig



IP30



-5 °C/+60 °C

Normen/Standards: EN 60670, ÖVE/ÖNORM E 8608-4

Materialbez.	Maße	VPE	VPE	KoGr	Art. Nr.
Item code	Dimensions	PU	PU	PrGr	Art. No.
HWZDZ 65	136 x 65 x 45 mm	10 St	100 St	17	021198



HWDD 65, Hohlwand-Geräte-Abzweigdose für Dualgeräte nach tschechischem und slowakischem Standard, orange (RAL 2004), Schraubennormabstand 60 mm, erforderliche Einbauöffnung Ø 68 mm, äußerer Dosenrand Ø 73 mm, für Plattenstärke 7 bis 35 mm, 4 Rohreinführungen Ø 20 mm, 2 Kabeleinführungen

Werkstoff/
Material

PP-Blend



flammwidrig



IP30



-5 °C/+60 °C

Normen/Standards: EN 60670, ÖVE/ÖNORM E 8608-4

Materialbez.	Maße	VPE	VPE	KoGr	Art. Nr.
Item code	Dimensions	PU	PU	PrGr	Art. No.
HWDD 65	Ø 65 x 45 mm	25 St	200 St	17	083711



Dry Lining Range

HWDS 65, Furniture installation box, orange (RAL 2004), mounting screw spacing 60mm, drilled hole size required Ø 68 mm, box rim diameter Ø 71 mm, for partition board thickness from 7 to 35 mm, 4 conduit entries Ø 20 mm, 2 cable entries

HWZDZ 65, Dry Lining twin gang outlet box, orange (RAL 2004), mounting screw spacing 60mm, drilled hole size required 2 x Ø 68 mm, box rim diameter 71 x 142 mm, for partition board thickness from 7 to 35 mm, 5 conduit entries Ø 20 mm

HWDD 65, dry-lining distribution and outlet box for dual devices according to Czech and Slovakian standard, orange (RAL 2004), standard mounting screw spacing 60 mm, required installation opening Ø 68 mm, outer box rim Ø 73 mm, for partition board thickness 7 to 35 mm, 4 conduit entries Ø 20 mm, 2 cable entries

Hohlwandprogramm

HWAD 120, Hohlwand-Abzweigdose, orange (RAL 2004), erforderliche Einbauöffnung Ø 121 mm, äußerer Dosenrand Ø 126 mm, für Plattenstärke 7 bis 35 mm, 5 Rohreinführungen Ø 20 mm, 4 Rohreinführungen Ø 25 mm, 16 Kabeleinführungen

**Werkstoff/
Material**

PP-Blend



IP30



-5 °C/+60 °C

Normen/Standards: EN 60670, ÖVE/ÖNORM E 8608-4



Materialbez.	Maße	Deckel	VPE	VPE	KoGr	Art. Nr.
Item code	Dimensions	Cover model	PU	PU	PrGr	Art. No.
HWAD 120	Ø 120 x 65 mm	ohne Deckel	5 St	50 St	17	105239
HWAD 120 RD	Ø 120 x 65 mm	mit Randdeckel	5 St	40 St	17	105255
HWAD 120 TD	Ø 120 x 65 mm	mit Tapetendeckel	5 St	40 St	17	105261

HWAK, Hohlwand-Abzweigkasten, orange (RAL 2004), erforderliche Fräslöcher 4 x Ø 35 mm, 8 Rohreinführungen Ø 20 mm, mit Führungsnut für Trennwände

**Werkstoff/
Material**

PP-Blend



flammwidrig



IP30



-5 °C/+60 °C

Normen/Standards: EN 60670, ÖVE/ÖNORM E 8608-4



Materialbez.	Maße	VPE	VPE	KoGr	Art. Nr.
Item code	Dimensions	PU	PU	PrGr	Art. No.
HWAK 100	107 x 107 x 52 mm	10 St	80 St	17	021199

HWDW 65, Hohlwand-Geräte-Abzweigdose, luftdicht, orange (RAL 2004), Schraubennormabstand 60 mm, erforderliche Einbauöffnung Ø 68 mm, äußerer Dosenrand Ø 71 mm, für Plattenstärke 7 bis 35 mm, 4 Rohreinführungen Ø 20 mm, 2 Rohreinführungen Ø 25 mm, 4 Kabeleinführungen

**Werkstoff/
Material**

PP/TPE



flammwidrig



IP30



-5 °C/+60 °C

Normen/Standards: EN 60670, ÖVE/ÖNORM E 8608-4



Materialbez.	Maße	VPE	VPE	KoGr	Art. Nr.
Item code	Dimensions	PU	PU	PrGr	Art. No.
HWDW 65	Ø 65 x 45 mm	25 St	250 St	17	100109

Dry Lining Range

HWAD 120, Dry Lining distribution box, orange (RAL 2004), drilled hole size required Ø 121 mm, box rim diameter Ø 126 mm, for partition board thickness from 7 to 35 mm, max. 9 conduit entries Ø 20 mm, 4 conduit entries Ø 25 mm, 12 cable entries, with guideway for separators

HWAK, Dry Lining distribution box, orange (RAL 2004), drilled hole size required 4x Ø 35 mm, box rim diameter 107 x 107 mm, for partition board thickness from 7 to 35 mm, 8 conduit entries Ø 20 mm, with guideway for separators

HWDW 65, Dry Lining outlet box, droughtproof, orange (RAL 2004), mounting screw spacing 60mm, drilled hole size required Ø 68 mm, box rim diameter Ø 71 mm, for partition board thickness from 7 to 35 mm, 4 conduit entries Ø 20 mm, 2 conduit entries Ø 25 mm, 4 cable entries

Hohlwandprogramm

HWADW 65, Hohlwand-Geräte-Abzweigdose, luftdicht, tief, orange (RAL 2004), Schraubennormabstand 60 mm, erforderliche Einbauöffnung Ø 68 mm, äußerer Dosenrand Ø 71 mm, für Plattenstärke 7 bis 35 mm, 4 Rohreinführungen Ø 20 mm, 2 Rohreinführungen Ø 25 mm, 4 Kabeleinführungen

Werkstoff/
Material



flammwidrig



IP30



-5 °C/+60 °C

Normen/Standards: EN 60670, ÖVE/ÖNORM E 8608-4

Materialbez.	Maße	VPE	VPE	KoGr	Art. Nr.
Item code	Dimensions	PU	PU	PrGr	Art. No.
HWADW 65	Ø 65 x 60 mm	25 St	200 St	17	103043



HWADW 120, Hohlwand-Abzweigdose, luftdicht, orange (RAL 2004), erforderliche Einbauöffnung Ø 121 mm, äußerer Dosenrand Ø 126 mm, Plattenstärke 7 bis 35 mm, 3 Rohreinführungen Ø 20 mm, 3 Rohreinführungen Ø 25 mm, 3 Kabeleinführungen

Werkstoff/
Material



flammwidrig



IP30



-5 °C/+60 °C

Normen/Standards: EN 60670, ÖVE/ÖNORM E 8608-4

Materialbez.	Maße	Deckel	VPE	VPE	KoGr	Art. Nr.
Item code	Dimensions	Cover model	PU	PU	PrGr	Art. No.
HWADW 120	Ø 120 x 65 mm	ohne Deckel	5 St	50 St	17	101395
HWADW 120 RD	Ø 120 x 65 mm	mit Randdeckel	5 St	40 St	17	101398
HWADW 120 TD	Ø 120 x 65 mm	mit Tapetendeckel	5 St	40 St	17	101399



Dry Lining Range

HWADW 65, Dry Lining outlet box, droughtproof, deep, orange (RAL 2004), mounting screw spacing 60mm, drilled hole size required Ø 68 mm, box rim diameter Ø 71 mm, for partition board thickness from 7 to 35 mm, 4 conduit entries Ø 20 mm, 2 conduit entries Ø 25 mm, 4 cable entries

HWADW 120, Dry Lining outlet box, droughtproof, deep, orange (RAL 2004), mounting screw spacing 60mm, drilled hole size required Ø 120 mm, box rim diameter Ø 126 mm, for partition board thickness from 7 to 35 mm, 3 conduit entries Ø 20 mm, 3 conduit entries Ø 25 mm, 3 cable entries

Hohlwandprogramm

HWD 65 HFT, Hohlwand-Geräte-Abzweigdose, halogenfrei, weiß (RAL 9010), Schraubennormabstand 60 mm, erforderliche Einbauöffnung Ø 68 mm, äußerer Dosenrand Ø 71 mm, für Plattenstärke 7 bis 35 mm, 4 Rohreinführungen Ø 20 mm, 2 Rohreinführungen Ø 25 mm, 4 Kabeleinführungen

**Werkstoff/
Material**

PP-Blend



halogenfrei



IP30



-25 °C/+60 °C

Normen/Standards: EN 60670, ÖVE/ÖNORM E 8608-4, EN 60754



Materialbez.	Maße	VPE	VPE	KoGr	Art. Nr.
Item code	Dimensions	PU	PU	PrGr	Art. No.
HWD 65 HFT	Ø 65 x 45 mm	25 St	250 St	17	103039

HWAD 65 HFT, Hohlwand-Geräte-Abzweigdose, tief, halogenfrei, weiß (RAL 9010), Schraubennormabstand Ø 20 mm, 2 Rohreinführungen Ø 25 mm, 4 Kabeleinführungen

**Werkstoff/
Material**

PP-Blend



halogenfrei



IP30



-25 °C/+60 °C

Normen/Standards: EN 60670, ÖVE/ÖNORM E 8608-4, EN 60754



Materialbez.	Maße	VPE	VPE	KoGr	Art. Nr.
Item code	Dimensions	PU	PU	PrGr	Art. No.
HWAD 65 HFT	Ø 65 x 60 mm	25 St	200 St	17	103040

Dry Lining Range

HWD 65 HFT, Dry Lining distribution and outlet box, halogen-free, white (RAL 9010), mounting screw spacing 60mm, drilled hole size required Ø 68 mm, box rim diameter Ø 71 mm, for partition board thickness from 7 to 35 mm, 4 conduit entries Ø 20 mm, 2 conduit entries Ø 25 mm, 4 cable entries

HWAD 65 HFT, Dry Lining distribution and outlet box, deep, halogen-free, white (RAL 9010), mounting screw spacing 60mm, drilled hole size required Ø 68 mm, box rim diameter Ø 71 mm, for partition board thickness from 7 to 35 mm, 4 conduit entries Ø 20 mm, 2 conduit entries Ø 25 mm, 4 cable entries

Hohlwandprogramm

HWAD 120 HFT, Hohlwand-Abzweigdose, halogenfrei, weiß (RAL 9010), erforderliche Einbauöffnung Ø 121 mm, äußerer Dosenrand Ø 126 mm, für Plattenstärke 7 bis 35 mm, 5 Rohreinführungen Ø 20 mm, 4 Rohreinführungen Ø 25 mm, 16 Kabeleinführungen

Werkstoff/
Material



halogenfrei



flammwidrig



IP30



-25 °C/+60 °C

Normen/Standards: EN 60670, ÖVE/ÖNORM E 8608-4, EN 60754

Materialbez.	Maße	Deckel	VPE	VPE	KoGr	Art. Nr.
Item code	Dimensions	Cover model	PU	PU	PrGr	Art. No.
HWAD 120 HFT	Ø 120 x 65 mm	ohne Deckel	5 St	50 St	17	103861
HWAD 120 RD HFT	Ø 120 x 65 mm	mit Randdeckel	5 St	40 St	17	105313
HWAD 120 TD HFT	Ø 120 x 65 mm	mit Tapetendeckel	5 St	40 St	17	105315



HWDW 65 HFT, Hohlwand-Geräte-Abzweigdose, halogenfrei, luftdicht, weiß (RAL 9010), Schraubennormabstand 60 mm, erforderliche Einbauöffnung Ø 68 mm, äußerer Dosenrand Ø 71 mm, für Plattenstärke 7 bis 35 mm, 4 Rohreinführungen Ø 20 mm, 2 Rohreinführungen Ø 25 mm, 4 Kabeleinführungen

Werkstoff/
Material



halogenfrei



flammwidrig



IP30



-25 °C/+60 °C

Normen/Standards: EN 60670, ÖVE/ÖNORM E 8608-4, EN 60754

Materialbez.	Maße	VPE	VPE	KoGr	Art. Nr.
Item code	Dimensions	PU	PU	PrGr	Art. No.
HWDW 65 HFT	Ø 65 x 45 mm	25 St	250 St	17	103041



Dry Lining Range

HWAD 120 HFT, Dry Lining distribution box, halogen-free, white (RAL 9010), drilled hole size required Ø 121 mm, box rim diameter Ø 126 mm, for partition board thickness from 7 to 35 mm, max. 9 conduit entries Ø 20 mm, 4 conduit entries Ø 25 mm, 12 cable entries, with guideway for separators

Hohlwandprogramm

HWADW 65 HFT, Hohlwand-Geräte-Abzweigdose, halogenfrei, luftdicht, tief, weiß (RAL 9010), Schraubennormabstand 60 mm, erforderliche Einbauöffnung Ø 68 mm, äußerer Dosenrand Ø 71 mm, für Plattenstärke 7 bis 35 mm, 4 Rohreinführungen Ø 20 mm, 2 Rohreinführungen Ø 25 mm, 4 Kabeleinführungen

Werkstoff/Material
 PP/TPE  halogenfrei  flammwidrig  IP30  -25 °C/+60 °C

Normen/Standards: EN 60670, ÖVE/ÖNORM E 8608-4, EN 60754



Materialbez.	Maße	VPE	VPE	KoGr	Art. Nr.
Item code	Dimensions	PU	PU	PrGr	Art. No.
HWADW 65 HFT	Ø 65 x 60 mm	25 St	200 St	17	103042

Dry Lining Range

HWADW 65 HFT, Dry Lining distribution and outlet box, droughtproof, deep, halogen-free, white (RAL 9010), mounting screw spacing 60mm, drilled hole size required Ø 68 mm, box rim diameter Ø 71 mm, for partition board thickness from 7 to 35 mm, 4 conduit entries Ø 20 mm, 2 conduit entries Ø 25 mm, 4 cable entries

HWADW 120 HFT, Hohlwand-Abzweigdose, halogenfrei, luftdicht, weiß (RAL 9010), erforderliche Einbauöffnung Ø 121 mm, äußerer Dosenrand Ø 126 mm, für Plattenstärke 7 bis 35 mm, 3 Rohreinführungen Ø 20 mm, 3 Rohreinführungen Ø 25 mm, 3 Kabeleinführungen

Werkstoff/Material
 PP/TPE  halogenfrei  flammwidrig  IP30  -25 °C/+60 °C

Normen/Standards: EN 60670, ÖVE/ÖNORM E 8608-4, EN 60754



Materialbez.	Maße	Deckel	VPE	VPE	KoGr	Art. Nr.
Item code	Dimensions	Cover model	PU	PU	PrGr	Art. No.
HWADW 120 HFT	Ø 120 x 65 mm	ohne Deckel	5 St	50 St	17	103863
HWADW 120 RD HFT	Ø 120 x 65 mm	mit Randdeckel	5 St	40 St	17	105308
HWADW 120 TD HFT	Ø 120 x 65 mm	mit Tapetendeckel	5 St	40 St	17	105309

HWADW 120 HFT, Dry Lining distribution box, droughtproof, halogen-free, white (RAL 9010), drilled hole size required Ø 121 mm, box rim diameter Ø 126 mm, for partition board thickness from 7 to 35 mm, max. 9 conduit entries Ø 20 mm, 4 conduit entries Ø 25 mm, 12 cable entries, with guideway for separators

HWD/RD 65, PVC-Randdeckel, schraubbar, weiß (RAL 9010), überstehende Hohlwanddosen-Abdeckung

Werkstoff/Material
 PVC-U  400 V, IP 30, H  -5 °C/+60 °C

Normen/Standards: EN 60670, ÖVE/ÖNORM E 8608-4



Materialbez.	Maße Dose	VPE	VPE	KoGr	Art. Nr.
Item code	Dimensions box	PU	PU	PrGr	Art. No.
HWD/RD 65	Ø 65 mm	100 St	1600 St	17	001163

HWD/RD 65, Cover lid for circular dry ling box, white (RAL 9010), overlaps the box rim, for screw fixing

Hohlwandprogramm

HWD/TD 65, PVC-Tapetendeckel, schraubbar, weiß (RAL 9010), putzbündige Hohlwanddosen-Abdeckung

Werkstoff/
Material



PVC-U flammwidrig 400 V, IP 30, H -5 °C/+60 °C

Normen/Standards: EN 60670, ÖVE/ÖNORM E 8608-4

Materialbez.	Maße Dose	VPE	VPE	KoGr	Art. Nr.
Item code	Dimensions box	PU	PU	PrGr	Art. No.
HWD/TD 65	Ø 65 mm	100 St	3200 St	17	001162



Dry Lining Range

HWD/TD 65, Wallpaper lid for circular dry lining box, white (RAL 9010), flush with the box rim, for screw fixing

HWAD/RD 120, PVC-Randdeckel, schraubbar, 3 Anschraubpunkte, weiß (RAL 9010), überstehende Hohlwanddosen-Abdeckung

Werkstoff/
Material



PVC-U 400 V, IP 30, H -5 °C/+60 °C

Normen/Standards: EN 60670, ÖVE/ÖNORM E 8608-4

Materialbez.	Maße Dose	VPE	VPE	KoGr	Art. Nr.
Item code	Dimensions box	PU	PU	PrGr	Art. No.
HWAD/RD 120	Ø 120 mm	5 St	250 St	17	101396



HWAD/TD 120, PVC-Tapetendeckel, schraubbar, 3 Anschraubpunkte, weiß (RAL 9010), putzbündige Hohlwanddosen-Abdeckung

Werkstoff/
Material



PVC-U flammwidrig 400 V, IP 30, H -5 °C/+60 °C

Normen/Standards: EN 60670, ÖVE/ÖNORM E 8608-4

Materialbez.	Maße Dose	VPE	VPE	KoGr	Art. Nr.
Item code	Dimensions box	PU	PU	PrGr	Art. No.
HWAD/TD 120	Ø 120 mm	5 St	500 St	17	101397



HWAD/RD 120, Cover lid for circular dry lining box, 3 fixing holes, white (RAL 9010), overlaps the box rim, for screw fixing

HWAD/TD 120, Wallpaper lid for circular dry lining box, 3 fixing holes, white (RAL 9010), flush with the box rim, for screw fixing

Hohlwandprogramm

HWAK/RD 100, PVC-Randdeckel, schraubbar, weiß (RAL9010), überstehende Abdeckung für HWAK

**Werkstoff/
Material**

PVC-U



flammwidrig



400 V, IP 30, H



-5 °C/+60 °C

Normen/Standards: EN 60670, ÖVE/ÖNORM E 8608-4



Materialbez.	Maße Dose	VPE	VPE	KoGr	Art. Nr.
Item code	Dimensions box	PU	PU	PrGr	Art. No.
HWAK/RD 100	100 x 100 mm	50 St	1200 St	17	001191

HWAD/RD 120 HFT, HFT-Randdeckel, halogenfrei, schraubbar, weiß (RAL9010), überstehende Abdeckung für HWAD

**Werkstoff/
Material**

PC/ABS



halogenfrei



flammwidrig



400 V, IP 30, H



-25 °C/+60 °C

Normen/Standards: EN 60670, ÖVE/ÖNORM E 8608-4, EN 60754



Materialbez.	Beschreibung	VPE	VPE	KoGr	Art. Nr.
Item code	Description	PU	PU	PrGr	Art. No.
HWAD/RD 120 HFT	Randdeckel überstehend, 3 Anschraubpunkte	5 St	250 St	17	105300

HWAD/RD 120 HFT, HFT cover lid for HWAD 120, halogen-free, for screw fixing, white (RAL 9010), overlaps the box rim

HWAD/TD 120 HFT, HFT-Tapetendeckel, halogenfrei, schraubbar, 3 Anschraubpunkte, weiß (RAL 9010), putzbündige Hohlwanddosen-Abdeckung

**Werkstoff/
Material**

PC/ABS



halogenfrei



ja



400 V, IP 30, H



-25 °C/+60 °C

Normen/Standards: EN 60670, ÖVE/ÖNORM E 8608-4, EN 60754



Materialbez.	Beschreibung	VPE	VPE	KoGr	Art. Nr.
Item code	Description	PU	PU	PrGr	Art. No.
HWAD/TD 120 HFT	Tapetendeckel dosenbündig, 3 Anschraubpunkte	5 St	500 St	17	105301

HWAD/TD 120 HFT, HFT wallpaper lid for HWAD 120, halogen-free, for screw fixing, 3 fixing holes, white (RAL 9010), flush with the box rim

Hohlwandprogramm

HWD/ÜST 65, Übergangsstück, halogenfrei, geeignet zur Verbindung von Hohlwand-Geräte-Abzweigdosen, max. Ye 5x1,5 mm² oder 1x YM 3x1,5 mm²

Werkstoff/
Material

PP-Blend

halogenfrei

flammschützend

400 V, IP 30, H

-25 °C/+60 °C

Normen/Standards: EN 60670, ÖVE/ÖNORM E 8608-4

Materialbez.	Dim	VPE	VPE	KoGr	Art. Nr.
Item code	Dim	PU	PU	PrGr	Art. No.
HWD/ÜST 65	65	100 St	4800 St	17	101402



HWD/RST, Rohrstopfen, halogenfrei, luftdichter Verschlussstopfen mit Durchstoßmembran zum Abdichten von Wellrohren in Gerätedosen oder Leitungsauslässen

Werkstoff/
Material

TPE

halogenfrei

400 V, IP 30, H

-25 °C/+60 °C

Normen/Standards: EN 60670, ÖVE/ÖNORM E 8608-4

Materialbez.	Dim	VPE	VPE	KoGr	Art. Nr.
Item code	Dim	PU	PU	PrGr	Art. No.
HWD/RST 20	20	50 St	2400 St	17	101400
HWD/RST 25	25	50 St	2400 St	17	101401



WMK, Dichtmanschette für Kabel, halogenfrei, selbstklebend, wasserfest, für Abdichtung innen und außen, überputzbar

Werkstoff/
Material

EPDM, PP

halogenfrei

-40 °C/+90 °C

Normen/Standards: DIN 4108-7, DIN 4108-11, SIA 180

Materialbez.	VPE	VPE	KoGr	Art. Nr.
Item code	PU	PU	PrGr	Art. No.
WMK MONO 1x4,8-12 mm	10 St	700 St	17	106716
WMK DUO 2x4,8-12 mm	10 St	700 St	17	106717
WMK MULTI 16x4,8-12 mm	2 St	200 St	17	106718
WMK POST 1x4,8-20 mm	10 St	200 St	17	106719

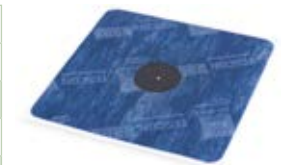

Dry Lining Range

HWD/ÜST 65, Transition piece, halogen-free, for through-wiring dry lining distribution and outlet boxes, suitable for wires up to Ye 5x1,5 mm² or cables up to 1x YM 3x1,5 mm²



-25 °C/+60 °C

HWD/RST, Sealing plug, halogen-free, for sealing electrical installation conduits, TPE, with press-out-membrane for easy entry of cables and wires

-25 °C/+60 °C

WMK, Grommets for cables, halogen-free, self-adhesive, waterproof, for sealing interior and outside, can be plastered over

-40 °C/+90 °C

Hohlwandprogramm

WMR, Dichtmanschette für Rohre, halogenfrei, selbstklebend, wasserfest, für Abdichtung innen und außen, überputzbar

**Werkstoff/
Material**



EPDM, PP halogenfrei -40 °C/+90 °C

Normen/Standards: DIN 4108-7, DIN 4108-11, SIA 180



Materialbez.	VPE	VPE	KoGr	Art. Nr.
Item code	PU	PU	PrGr	Art. No.
WMR MONO 1x15-30 mm	10 St	700 St	17	106720
WMR MULTI 9x15-30 mm	2 St	200 St	17	106721
WMR MONO 1x30-50 mm	2 St	200 St	17	106722
WMR MONO 1x50-90 mm	2 St	200 St	17	106723

Dry Lining Range

WMR, Grommets for conduits, halogen-free, self-adhesive, waterproof, for sealing interior and outside, can be plastered over

WAK, Luftdichtungsanschlusskleber, lösungsmittelfrei, zum Verkleben von Undichtigkeiten, Kartusche mit 310 ml

**Werkstoff/
Material**



Acrylatcopolymerere halogenfrei -40 °C/+80 °C

Normen/Standards: DIN 4108-7, DIN 4108-11, SIA 180



Materialbez.	Beschreibung	KoGr	Art. Nr.
Item code	Description	PrGr	Art. No.
WAK	Luftdichtungsanschlusskleber, Kartusche 310 ml	17	103277

WAK, Solvent-free all-round joint adhesive for interior use

WHP, Haftgrundierung für Klebeband WKB, für Holz, Holzfaserplatten und Mauerwerk, für innen und außen

**Werkstoff/
Material**



Acrylatcopolymerere -40 °C/+90 °C



Materialbez.	Beschreibung	KoGr	Art. Nr.
Item code	Description	PrGr	Art. No.
WHP	Haftgrund, Spender-Flasche 1 l	17	103479

WHP, Solvent-free primer for interior and exterior use

Hohlwandprogramm

WKB, Klebeband für die Verklebung von Luftdichtungsbahnen, selbstklebend, wasserfest, überputzbar, 30-m-Rolle, 6 cm breit

Werkstoff/
Material



PP

halogenfrei

-40 °C/+90 °C

Normen/Standards: DIN 4108-7, DIN 4108-11, SIA 180

Materialbez.	Länge	Breite	KoGr	Art. Nr.
Item code	Length	Width	PrGr	Art. No.
WKB	30 m	60 mm	17	103953



WIB, Installationsbox, transluzent/weiß (RAL 9010), für den luftdichten Einbau von bis zu 3 Gerätedosen ohne Installationsebene

Werkstoff/
Material



PE

halogenfrei

-10 °C/+80 °C

Normen/Standards: DIN 4108-7, SIA 180

Materialbez.	VPE	KoGr	Art. Nr.
Item code	PU	PrGr	Art. No.
WIB	10 St	17	106724



Dry Lining Range

WKB, sealing adhesive tape for interior and exterior use, self-adhesive, water-resistant, can be plastered over, 30-m-Roll, 6 cm wide

WIB, Intallation box, translucent/white (RAL 9010), for the airtight installation of up to three junction boxes

Betonbauprogramm

SD, PE-Betonbau-Schalterdose-Set, orange (RAL 2004), mit 4 Schraubdomen, Schraubennormabstand 60 mm, Geräteeinbauöffnung Ø 60 mm, kombinierbar im Normabstand 71 mm, Einbauhöhe 49 mm, max. 2 Rohreingänge bis Ø 25 mm, bestehend aus Hauptteil SD/H und Befestigungsdeckel BFD 60

**Werkstoff/
Material**

PE  halogenfrei  IP30  -40 °C/+100 °C

Normen/Standards: EN 60670-1, EN 60670-22, ÖVE/ÖNORM E 8608-5, EN 60754



Materialbez.	Maße	VPE	VPE	KoGr	Art. Nr.
Item code	Dimensions	PU	PU	PrGr	Art. No.
SD	Ø 60 x 49 mm	5 St	50 St	15	026294

GDG, PE-Betonbau-Gerätedose einfach, mit 4 Schraubdomen, Schraubennormabstand 60 mm, Geräteeinbauöffnung Ø 60 mm, kombinierbar im Normabstand 71 mm, Einbauhöhe 57,5 mm, max. 2 Rohreingänge bis Ø 25 mm, besteht aus: Hauptteil GDGM, Befestigungsdeckel BFD 60, Bodenteil BOD 60

**Werkstoff/
Material**

PE  halogenfrei  IP30  -40 °C/+100 °C

Normen/Standards: EN 60670-1, EN 60670-22, ÖVE/ÖNORM E 8608-5, EN 60754



Materialbez.	Maße	VPE	VPE	KoGr	Art. Nr.
Item code	Dimensions	PU	PU	PrGr	Art. No.
GDG	Ø 60 x 57,5 mm	5 St	50 St	15	026310

Concrete Installation Range

SD, Wall outlet box, single gang, orange (RAL2004), with 4 mounting lugs, standard mounting screw spacing 60 mm, exit opening Ø 60 mm, interlinkable in 71 mm distance, installation height 49 mm, max. 2 conduit entries up to Ø 25 mm, consisting of main box part SDH and fixing base BFD 60

GDG, Outlet box, single gang, with 4 mounting lugs, standard mounting screw spacing 60 mm, exit opening Ø 60 mm, interlinkable in 71 mm distance, installation height 57.5 mm, max. 2 conduit entries up to Ø 25 mm, consisting of main box part GDGM, orange (RAL 2004), and fixing base BFD 60, orange (RAL 2004) and bottom lid BOD 60 (green RAL 6029)

Betonbauprogramm

GAD, PE-Beton-Geräteabzweigdose-Set, mit 4 Schraubdomen, Schraubennormabstand 60 mm, Geräteeinbauöffnung Ø 60 mm, kombinierbar im Normabstand 71 mm, Einbauhöhe 74 mm, max. 6 Rohreingänge bis Ø 25 mm, Bestandteile: Hauptteil GADM, Befestigungsdeckel BFD 60, Bodenteil BOD 60

Werkstoff/
Material

PE



halogenfrei



IP30



-40 °C/+100 °C

Normen/Standards: EN 60670-1, EN 60670-22, ÖVE/ÖNORM E 8608-5, EN 60754

Materialbez.	Maße	VPE	VPE	KoGr	Art. Nr.
Item code	Dimensions	PU	PU	PrGr	Art. No.
GAD	Ø 60 x 74 mm	5 St	50 St	15	026307



PDM, PE-Betonbau-Perilexdose-Set, Großraumdose für Perilex-Einsätze 16A, für Geräte-Schraubbefestigung, Schraubenabstand 67 mm, für Perilex-Einsätze 16A, Einbauhöhe 71 mm, Bestandteile: Hauptteil PDM/M, Befestigungsdeckel BFD 68, Bodenteil BOD 80

Werkstoff/
Material

PE



halogenfrei



IP30



-40 °C/+100 °C

Normen/Standards: EN 60670-1, EN 60670-22, ÖVE/ÖNORM E 8608-5, EN 60754

Materialbez.	Maße	VPE	VPE	KoGr	Art. Nr.
Item code	Dimensions	PU	PU	PrGr	Art. No.
PDM	Ø 80 x 71 mm	5 St	50 St	15	085030



AGD, PE-Betonbau-Abzweiggrößdose-Set, Großraumabzweigdose für den Wandeinbau, zentrale Deckenverteilung oder Gerätemontage, mit 4 Schraubdomen, Schraubennormabstand 60 mm, Geräteeinbauöffnung Ø 60 mm, Einbauhöhe 94 mm, max. 4 Rohreingänge bis Ø 25 mm und 4 Rohreingänge bis Ø 32 mm, Bestandteile: Hauptteil AGDM, Befestigungsdeckel BFD 60, Bodenteil BOD 80

Werkstoff/
Material

PE



halogenfrei



IP30



-40 °C/+100 °C

Normen/Standards: EN 60670-1, EN 60670-22, ÖVE/ÖNORM E 8608-5, EN 60754

Materialbez.	Maße	VPE	VPE	KoGr	Art. Nr.
Item code	Dimensions	PU	PU	PrGr	Art. No.
AGD	Ø 80 x 94 mm	5 St	50 St	15	026287



Concrete Installation Range

GAD, Outlet box, single gang, with 4 mounting lugs, standard mounting screw spacing 60 mm, exit opening Ø 60 mm, interlinkable in 71 mm distance, installation height 74 mm, max. 2 conduit entries up to Ø 25 mm, consisting of main box part GDGM, orange (RAL 2004), and fixing base BFD 60, orange (RAL 2004) and bottom lid BOD 60 (green RAL6029)

PDM, Perilex box, conduit junction box for Preilex inserts 16A, standard mounting screw spacing 67 mm, installation height 71 mm, consisting of main box part PDM/M, orange (RAL 2004), fixing base BFD 68, orange (RAL 2004) and bottom lid BOD 80 (green RAL 6029)

AGD, Large junction box, conduit junction box for walls or panel ceilings, suitable also as outlet box, with 4 mounting lugs, standard mounting screw spacing 60 mm, exit opening Ø 60 mm, installation height 94 mm, max. 4 conduit entries up to Ø 32 mm, consisting of main box part AGDM, orange (RAL 2004), fixing base BFD 60, orange (RAL 2004) and bottom lid BOD 80 (green RAL6029)

Betonbauprogramm

PDD, PE-Betonbau-Plattendeckdose-Set, Großraumdose für zentrale Verteilung in Plattendecken bis 5,5cm, geeignet für Verrohrung nach dem Einguss in Beton, verwendbar mit Lusterhaken LH 115 oder 125, mit 4 Schraubdomen, Schraubennormabstand 60 mm, Geräteeinbauöffnung Ø 60 mm, Einbauhöhe 108 mm, max. 8 Rohreingänge bis Ø 25 mm und 8 Rohreingänge bis Ø 20 mm, Bestandteile: Hauptteil PDDM, Befestigungsdeckel BFD 60, Bodenteil BODL 80

**Werkstoff/
Material**

PE	 halogenfrei	 IP30	 -40 °C/+100 °C
----	---	--	--

Normen/Standards: EN 60670-1, EN 60670-22, ÖVE/ÖNORM E 8608-5, EN 60754



Materialbez.	Maße	VPE	VPE	KoGr	Art. Nr.
Item code	Dimensions	PU	PU	PrGr	Art. No.
PDD	Ø 80 x 108 mm	5 St	50 St	15	035491

Concrete Installation Range

PDD, Ceiling slab box, larged dimensed junction box for ceiling panels up to 5.5 cm allows junction of conuits after embedding in concrete, suitable for ceiling hooks LH 115 and LH 125, with 4 mounting lugs, standard mounting screw spacing 60 mm, exit opening Ø 60 mm, installation height 108 mm, max. 8 conduit entries up to Ø 25 mm and 8 conduit entries up to Ø 20 mm, consisting of main box part PDDM, orange (RAL 2004), fixing base BFD 60, orange (RAL 2004) and bottom lid BODL 80 (blue RAL 5005)

DAL, PE-Betonbau-Deckenauslassdose-Set, mit integriertem Messinginsatz M 5 für Lusterhaken ab 55 mm Schaftlänge, max. Belastbarkeit 100N, mit 4 Schraubdomen, Schraubennormabstand 60 mm, Einbauhöhe 70,4 mm, max. 4 Rohreingänge bis Ø 25 mm, Bestandteile: Hauptteil DALT 60, Befestigungsdeckel BFD 60

**Werkstoff/
Material**

PE	 halogenfrei	 IP30	 -40 °C/+100 °C
----	---	--	--

Normen/Standards: EN 60670-1, EN 60670-22, ÖVE/ÖNORM E 8608-5, EN 60754



Materialbez.	Maße	VPE	VPE	KoGr	Art. Nr.
Item code	Dimensions	PU	PU	PrGr	Art. No.
DAL	Ø 60 x 72 mm	5 St	50 St	15	026305

DAL, Ceiling box, with integrated brass insert M 5 for ceiling hooks with 55 mm shaft or more, max wheight load 100N, with 4 mounting lugs, standard mounting screw spacing 60 mm, installation height 70.4 mm, max. 4 conduit entries up to Ø 25 mm, consisting of main box part DALT, blue (RAL 5005), fixing base BFD 60, orange (RAL 2004)

Betonbauprogramm

AKB 80, PE-Betonbau-Abzweigschalterkasten, mit 2 Schraubdomen, Schraubennormabstand 60 mm, kombinierbar im Normabstand 71 mm, Einbauhöhe 54 mm, max. 8 Rohreingänge bis Ø 25 mm, Bestandteile: Hauptteil AKBH mit integriertem Befestigungsdeckel, Bodenteil BODK 80

Werkstoff/
Material

PE



halogenfrei



IP30



-40 °C/+100 °C

Normen/Standards: EN 60670-1, EN 60670-22, ÖVE/ÖNORM E 8608-5, EN 60754

Materialbez.	Maße	VPE	VPE	KoGr	Art. Nr.
Item code	Dimensions	PU	PU	PrGr	Art. No.
AKB 80	80 x 80 x 54 mm	5 St	50 St	15	026290



SD/H, PE-Betonbau-Schalterdose, orange (RAL 2004), mit integriertem Bodenteil und Tülle zur Verwendung mit Distanzrohr DR 20, Hauptteil zur Komplettdose SD, orange (RAL 2004)

Werkstoff/
Material

PE



halogenfrei



IP30



-40 °C/+100 °C

Normen/Standards: EN 60670-1, EN 60670-22, ÖVE/ÖNORM E 8608-5, EN 60754

Materialbez.	Maße	VPE	VPE	KoGr	Art. Nr.
Item code	Dimensions	PU	PU	PrGr	Art. No.
SD/H	Ø 60 x 49 mm	25 St	150 St	15	026292



GDG/M, PE-Betonbau-Gerätedose-Mittelteil, orange (RAL 2004), Hauptteil zur Komplettdose GDG

Werkstoff/
Material

PE



halogenfrei



IP30



-40 °C/+100 °C

Normen/Standards: EN 60670-1, EN 60670-22, ÖVE/ÖNORM E 8608-5, EN 60754

Materialbez.	Maße	VPE	VPE	KoGr	Art. Nr.
Item code	Dimensions	PU	PU	PrGr	Art. No.
GDG/M	Ø 60 x 52 mm	25 St	150 St	15	026311



Concrete Installation Range

AKB 80, Distribution box, with 2 mounting lugs, standard mounting screw spacing 60 mm, interlinkable in 71 mm distance, installation height 54 mm, max. 8 conduit entries up to Ø 25 mm, consisting of main box part AKBH, orange (RAL 2004), fixing base BODK, green (RAL 6029)

SD/H, Switch box, orange (RAL 2004), with integrated bottom lid and spout for the use of DR 20 spacer tube, main part for complete concrete box SD

GDG/M, Outlet box, orange (RAL 2004), main part for complete concrete box GDG

Betonbauprogramm

GAD/M, PE-Beton-Geräteabzweigdose Mittelteil, orange (RAL 2004), Hauptteil zur Komplettdose GAD

**Werkstoff/
Material**

PE



halogenfrei



IP30



-40 °C/+100 °C

Normen/Standards: EN 60670-1, EN 60670-22, ÖVE/ÖNORM E 8608-5, EN 60754



Materialbez.	Maße	VPE	VPE	KoGr	Art. Nr.
Item code	Dimensions	PU	PU	PrGr	Art. No.
GAD/M	Ø 60 x 70 mm	20 St	100 St	15	026309

AGD/M, PE-Betonbau-Abzweiggroßdose-Mittelteil, orange (RAL 2004), Hauptteil zur Komplettdose AGD

**Werkstoff/
Material**

PE



halogenfrei



IP30



-40 °C/+100 °C

Normen/Standards: EN 60670-1, EN 60670-22, ÖVE/ÖNORM E 8608-5, EN 60754



Materialbez.	Maße	VPE	VPE	KoGr	Art. Nr.
Item code	Dimensions	PU	PU	PrGr	Art. No.
AGD/M	Ø 80 x 86,8 mm	5 St	50 St	15	026288

Concrete Installation Range

GAD/M, Outlet and junction box, orange (RAL 2004), main part for complete concrete box GAD

AGD/M, Large junction box, orange (RAL 2004), main part for complete concrete box AGD

PDD/M, PE-Betonbau-Plattendeckendose-Mittelteil, orange (RAL 2004), Hauptteil zur Komplettdose PDD

**Werkstoff/
Material**

PE



halogenfrei



IP30



-40 °C/+100 °C

Normen/Standards: EN 60670-1, EN 60670-22, ÖVE/ÖNORM E 8608-5, EN 60754



Materialbez.	Maße	VPE	VPE	KoGr	Art. Nr.
Item code	Dimensions	PU	PU	PrGr	Art. No.
PDD/M	Ø 80 x 99 mm	5 St	50 St	15	034238

PDD/M, Perilex box, orange (RAL 2004), main part for complete Perilex box PDM

Betonbauprogramm

PDM/M, PE-Betonbau-Perilexdose-Mittelteil, orange (RAL 2004), Hauptteil zur Komplettdose PDM

Werkstoff/
Material

PE



halogenfrei



IP30



-40 °C/+100 °C

Normen/Standards: EN 60670-1, EN 60670-22, ÖVE/ÖNORM E 8608-5, EN 60754

Materialbez.	Maße	VPE	VPE	KoGr	Art. Nr.
Item code	Dimensions	PU	PU	PrGr	Art. No.
PDM/M	Ø 80 x 61 mm	10 St	50 St	15	012052



BFD, PE-Betonbau Befestigungsdeckel, orange (RAL 2004), zur Befestigung von Dosenhauptteilen an der Schalung, Montage mit Nägeln, Spreizpatronen oder Anschweißbolzen, BFD 60 kombinierbar im Normabstand 71 mm

Werkstoff/
Material

PE



halogenfrei



-40 °C/+100 °C

Normen/Standards: EN 60670-1, EN 60670-22, ÖVE/ÖNORM E 8608-5, EN 60754

Materialbez.	Maße Dose	VPE	VPE	KoGr	Art. Nr.
Item code	Dimensions box	PU	PU	PrGr	Art. No.
BFD 60	Ø 60 mm	25 St	500 St	15	026296
BFD 68	Ø 68 mm	25 St	500 St	15	012006



BOD, PE-Betonbau-Abschlussdeckel, grün, mit Tülle zur Verwendung mit Distanzrohr DR 20

Werkstoff/
Material

PE



halogenfrei



-40 °C/+100 °C

Normen/Standards: EN 60670-1, EN 60670-22, ÖVE/ÖNORM E 8608-5, EN 60754

Materialbez.	Maße Dose	VPE	VPE	KoGr	Art. Nr.
Item code	Dimensions box	PU	PU	PrGr	Art. No.
BOD 60	Ø 60 mm	25 St	250 St	15	026297
BOD 80	Ø 80 mm	25 St	250 St	15	026299



Concrete Installation Range

PDM/M, Ceiling slab box, orange (RAL 2004), main part for complete concrete box PDD

BFD, Fixing base, orange (RAL 2004), for fixing main parts of concrete boxes onto the formwork, mounting with nails, expansion cartridges or welded threaded bolts, BFD 60 interlinkable in 71 mm distance

BOD, Bottom lid, green (RAL 6029) with integrated spout for the use of DR 20 spacer tube

Betonbauprogramm

BODL, PE-Betonbau-Bodenteil, blau, mit integriertem Messinginsatz M 5 für Lusterhaken, max. Belastbarkeit 100N

**Werkstoff/
Material**



PE/MS halogenfrei -40 °C/+100 °C

Normen/Standards: EN 60670-1, EN 60670-22, ÖVE/ÖNORM E 8608-5, EN 60754



Materialbez.	Maße Dose	VPE	VPE	KoGr	Art. Nr.
Item code	Dimensions box	PU	PU	PrGr	Art. No.
BODL 60	Ø 60 mm	25 St	250 St	15	026303
BODL 80	Ø 80 mm	25 St	250 St	15	026304

LD 60, PVC-Betonbau-Steckdeckel, weiß (RAL 9010), zur Abdeckung installierter Dosen, mit Vorprägungen zur Durchführung von Lusterhaken und Leitungen

**Werkstoff/
Material**

PVC

Normen/Standards: EN 60670



Materialbez.	Maße Dose	VPE	VPE	KoGr	Art. Nr.
Item code	Dimensions box	PU	PU	PrGr	Art. No.
LD 60	Ø 60 mm	25 St	250 St	15	026313

Concrete Installation Range

BODL, Bottom lid, blue (RAL 5005), with integrated brass insert M 5 for ceiling hooks, max. weight load 100N

LD 60, Cover lid, white (RAL 9010), for covering embedded concrete boxes, with pre-punched exits for chandelier hooks and wires

PUD 60, PE-Betonbau-Putzdeckel, orange (RAL 2004), Schutzdeckel gegen Eindringen von Schmutz, beim Verputzen steckbar

**Werkstoff/
Material**



PE halogenfrei -40 °C/+100 °C

Normen/Standards: EN 60670-1, EN 60670-22, ÖVE/ÖNORM E 8608-5, EN 60754



Materialbez.	Maße Dose	VPE	VPE	KoGr	Art. Nr.
Item code	Dimensions box	PU	PU	PrGr	Art. No.
PUD 60	Ø 60 mm	25 St	250 St	15	026315

PUD 60, Plaster cover, orange (RAL 2004), to protect the box during plastering

Betonbauprogramm

DAL/T 60, PE-Betonbau-Deckenauslasstrichter, blau, mit integriertem Messinginsert M 5 für Lusterhaken ab 55 mm Schaftlänge, max. Belastbarkeit 100N, Hauptteil zur Komplettdose DAL

Werkstoff/
Material



PE

halogenfrei

IP30

-40 °C/+100 °C

Normen/Standards: EN 60670-1, EN 60670-22, ÖVE/ÖNORM E 8608-5, EN 60754

Materialbez.	Maße	VPE	VPE	KoGr	Art. Nr.
Item code	Dimensions	PU	PU	PrGr	Art. No.
DAL/T 60	Ø 60 x 53 mm	25 St	200 St	15	026306



LH, Lusterhaken, M 5, vollisoliertem Haken und Schaft, zur Verwendung in Deckendosen und Deckenauslasstrichter, max. Belastung 100 N (10 kg)

Werkstoff/
Material



Stahl

-40 °C/+100 °C

Normen/Standards: EN 60670-1, EN 60670-22, ÖVE/ÖNORM E 8608-5

Materialbez.	Schaftlänge	VPE	KoGr	Art. Nr.
Item code	Shaft length	PU	PrGr	Art. No.
LH 55	55 mm	100 St	15	001042
LH 65	65 mm	100 St	15	001043
LH 85	85 mm	100 St	15	001045
LH 95	95 mm	100 St	15	001046
LH 105	105 mm	100 St	15	001047



VTK 60, Transition funnel, orange (RAL 2004) for installation transitions between walls and/or ceilings, for conduit entries Ø 20 mm and Ø 25 mm

Werkstoff/
Material



PE

halogenfrei

IP30

-40 °C/+100 °C

Normen/Standards: EN 60670-1, EN 60670-22, ÖVE/ÖNORM E 8608-5, EN 60754

Materialbez.	Maße	VPE	VPE	KoGr	Art. Nr.
Item code	Dimensions	PU	PU	PrGr	Art. No.
VTK 60	Ø 60 x 54.8 mm	25 St	200 St	15	026318



Betonbauprogramm

S 1, PE-Betonbau-Schalungsschoner, orange (RAL 2004), kombinierbar, zur Freihaltung von Rohrenden für Installationsübergänge zwischen Decken und Wänden, Einbauhöhe 35 mm, geeignet für Rohrdurchmesser 20 und 25 mm

**Werkstoff/
Material**



PE halogenfrei -40 °C/+100 °C

Normen/Standards: EN 60754



Materialbez.	L x B	VPE	KoGr	Art. Nr.
Item code	L x W	PU	PrGr	Art. No.
S 1	300 x 42 mm	50 St	15	021170

Concrete Installation Range

S 1, Recess rail, orange (RAL 2004), interlinkable, keeps conduit entries clear fo installation transistions between ceilings and walls, installation height 35 mm, suitable for pole diameter 20 and 25 mm

VBT, PE-Betonbau-Verbindungstülle paarig, trennbar, orange (RAL 2004), für Installationsübergänge zwischen Wänden und/oder Decken

**Werkstoff/
Material**



PE halogenfrei -40 °C/+100 °C

Normen/Standards: EN 60754



Materialbez.	Geeignet für Rohrdurchmesser	VPE	VPE	KoGr	Art. Nr.
Item code	Suitable for pole diameter	PU	PU	PrGr	Art. No.
VBT 20	20 mm	10 St	250 St	15	021206
VBT 25	25 mm	10 St	100 St	15	021207
VBT 32	32 mm	10 St	100 St	15	021208

VBT, Transition bush pair, separable, orange (RAL 2004), for installation transitions between walls and/or ceilings

VBT 45, PE-Betonbau-Winkel-Verbindungstülle, drehbar, orange (RAL 2004), für Installationsübergänge zwischen Wänden und/oder Decken

**Werkstoff/
Material**



PE halogenfrei -40 °C/+100 °C

Normen/Standards: EN 60754



Materialbez.	Geeignet für Rohrdurchmesser	VPE	VPE	KoGr	Art. Nr.
Item code	Suitable for pole diameter	PU	PU	PrGr	Art. No.
VBT 20/45	20 mm	20 St	200 St	15	026980
VBT 25/45	25 mm	20 St	200 St	15	026981

VBT 45, Angled transition bush, turnable, orange (RAL 2004), for installation transitions between walls and/or ceilings

Betonbauprogramm

STP 20 GR, PVC-Betonbau-Stützplatte grau (RAL 7037), zur Abstützung von Betonbaudosen an der gegenüberliegenden Schalung, kombinierbar im Normabstand 71 mm, Montage mit Nägeln, Spreizpatronen oder Anschweißbolzen, mit Tülle zur Verwendung mit Distanzrohr DR 20

Werkstoff/
Material



PVC-U

-5 °C/+60 °C

Materialbez.	Dim	VPE	VPE	KoGr	Art. Nr.
Item code	Dim	PU	PU	PrGr	Art. No.
STP 20 GR	20	25 St	250 St	15	026316

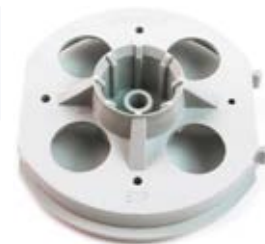

DR 20 GR, PE-Betonbau-Distanzrohr, grau (RAL 7037), zum Abstützen und Befestigen von Betonbaudosen an der Stützplatte STP

Werkstoff/
Material



PVC-U

-5 °C/+60 °C

Materialbez.	Dim	VPE	VPE	KoGr	Art. Nr.
Item code	Dim	PU	PU	PrGr	Art. No.
DR 20 GR	20	3 m	111 m	15	026321



SZ, Stanzzange, zum Ausstanzen passgenauer Rohreinführungen in Betonbaudosen und Aussparungsleisten, für Rohre in den Dimensionen 16 bis 25 mm

Werkstoff/
Material

Stahl

Materialbez.	Schnittbereich	VPE	KoGr	Art. Nr.
Item code	Cutting range	PU	PrGr	Art. No.
SZ 16	16 mm	1 St	16	032568
SZ 20	20 mm	1 St	16	032569
SZ 25	25 mm	1 St	16	032570



Concrete Installation Range

STP 20 GY, Counter support, lieght grey (RAL 7035), allows counter supports for concrete boxes on the opposing formwork, interlinkable in 71mm distance, mounting with nails, expansion cartridges or welded threaded bolts, with integrated spout for the use of DR 20 spacer tube

DR 20 GY, Spacer tube, grey (RAL7037), for supporting and fixing concrete boxes on the STP counter support

SZ, Punching tool, for punching precisely fitting pipe entries in concrete construction boxes and recess mouldings, for pipes in dimensions 16 to 25 mm

Betonbauprogramm

SZ/E, Ersatzmesser, für Stanzzange

**Werkstoff/
Material**

Stahl



Concrete Installation Range

SZ/E, Spare blade, for punching tool SZ

Materialbez.	Schnittbereich	VPE	KoGr	Art. Nr.
Item code	Cutting range	PU	PrGr	Art. No.
SZ/E 16	16 mm	1 St	16	032571
SZ/E 20	20 mm	1 St	16	032572
SZ/E 25	25 mm	1 St	16	032573

Aufputzprogramm

PKG MP HG, PVC-Panzerkasten, mit vorgeprägten Rohreinleitungen, Deckel mit Schnellverschluss, hellgrau

Werkstoff/
Material



PVC-U AC 690 V, IP65 -25 °C/+60 °C

Normen/Standards: EN 60670-1, EN 60670-22

Materialbez.	Maße Ø/LxB x T	VPE	VPE	KoGr	Art. Nr.
Item code	Dimensions Ø/LxW x D	PU	PU	PrGr	Art. No.
PKG 100 MP HG	105 x 105 x 64 mm	5 St	50 St	13	016403
PKG 200 MP HG	200 x 150 x 85 mm	2 St	12 St	13	012048



PKG MP GR, PVC-Panzerkasten, mit vorgeprägten Rohreinleitungen, Deckel mit Schnellverschluss, grau

Werkstoff/
Material



PVC-U AC 690 V, IP65 -25 °C/+60 °C

Normen/Standards: EN 60670-1, EN 60670-22

Materialbez.	Maße Ø/LxB x T	VPE	VPE	KoGr	Art. Nr.
Item code	Dimensions Ø/LxW x D	PU	PU	PrGr	Art. No.
PKG 100 MP GR	105 x 105 x 64 mm	5 St	50 St	13	020752
PKG 200 MP GR	200 x 150 x 85 mm	2 St	12 St	13	020753



Surface Installation Boxes

PKG MP LG, Enclosure box, surface type, light grey (RAL 7035), with knock-out conduit entries, lid with quick-release lock, suitable for damp locations, knock-out conduit entries: PKG 100: 6 x Ø 25 mm (grommet W1H), PKG 200: 6 x Ø 25 mm (grommet W1H) and 4 x Ø 32 mm (grommet W2H)

PKG MP GY, Enclosure box, surface type, grey (RAL 7037), with knock-out conduit entries, lid with quick-release lock, suitable for damp locations, knock-out conduit entries: PKG 100: 6 x Ø 25 mm (grommet W1H), PKG 200: 6 x Ø 25 mm (grommet W1H) and 4 x Ø 32 mm (grommet W2H)

Aufputzprogramm

PKG MP SW, PVC-Panzerkasten, mit vorgeprägten Rohreinführungen, Deckel mit Schnellverschluss, schwarz

**Werkstoff/
Material**

PVC-U



AC 690 V, IP65



ja / true



-25 °C/+60 °C

Normen/Standards: EN 60670-1, EN 60670-22



Materialbez.	Maße Ø/LxB x T	VPE	VPE	KoGr	Art. Nr.
Item code	Dimensions Ø/LxW x D	PU	PU	PrGr	Art. No.
PKG 100 MP SW UV	105 x 105 x 64 mm	5 St	50 St	13	016404
PKG 200 MP SW UV	200 x 150 x 85 mm	2 St	12 St	13	010789

Surface Installation Boxes

PKG MP BK, Enclosure box, surface type, black (RAL 9005), with knock-out conduit entries, lid with quick-release lock, suitable for damp locations, knock-out conduit entries: PKG 100: 6 x Ø 25 mm (grommet W1H), PKG 200: 6 x Ø 25 mm (grommet W1H) and 4 x Ø 32 mm (grommet W2H)

PKG OP HG, PVC-Panzerkasten, ohne vorgeprägte Rohreinführungen, Deckel mit Schnellverschluss, hellgrau

**Werkstoff/
Material**

PVC-U



AC 690 V, IP65



-25 °C/+60 °C

Normen/Standards: EN 60670-1, EN 60670-22



Materialbez.	Maße Ø/LxB x T	VPE	VPE	KoGr	Art. Nr.
Item code	Dimensions Ø/LxW x D	PU	PU	PrGr	Art. No.
PKG 100 OP HG	105 x 105 x 64 mm	5 St	50 St	13	000849
PKG 200 OP HG	200 x 150 x 85 mm	2 St	12 St	13	012047
PKG 300 OP HG	300 x 200 x 125 mm	1 St	4 St	13	013003

PKG OP LG, Enclosure box, surface type, light grey (RAL 7035), without knock-out conduit entries, lid with quick-release lock, suitable for damp locations,

PKG OP GR, PVC-Panzerkasten, ohne vorgeprägte Rohreinführungen, Deckel mit Schnellverschluss, grau

**Werkstoff/
Material**

PVC-U



AC 690 V, IP65



-25 °C/+60 °C

Normen/Standards: EN 60670-1, EN 60670-22



Materialbez.	Maße Ø/LxB x T	VPE	VPE	KoGr	Art. Nr.
Item code	Dimensions Ø/LxW x D	PU	PU	PrGr	Art. No.
PKG 100 OP GR	105 x 105 x 64 mm	5 St	50 St	13	000847
PKG 200 OP GR	200 x 150 x 85 mm	2 St	12 St	13	012046
PKG 300 OP GR	300 x 200 x 125 mm	1 St	4 St	13	012998

PKG OP GY, Enclosure box, surface type, grey (RAL 7037), without knock-out conduit entries, lid with quick-release lock, suitable for damp locations,

Aufputzprogramm

PKG OP SW, PVC-Panzerkasten, ohne vorgeprägte Rohreinführungen, Deckel mit Schnellverschluss, schwarz

Werkstoff/
Material



PVC-U

AC 690 V, IP65

ja / true

-25 °C/+60 °C

Normen/Standards: EN 60670-1, EN 60670-22

Materialbez.	Maße Ø/LxB x T	VPE	VPE	KoGr	Art. Nr.
Item code	Dimensions Ø/LxW x D	PU	PU	PrGr	Art. No.
PKG 100 OP SW UV	105 x 105 x 64 mm	5 St	50 St	13	000848
PKG 200 OP SW UV	200 x 150 x 85 mm	2 St	12 St	13	010790
PKG 300 OP SW UV	300 x 200 x 125 mm	1 St	4 St	13	013010



PKG OP T HG, PVC-Panzerkasten, ohne vorgeprägte Rohreinführungen, transparenter Deckel mit Schnellverschluss, hellgrau (RAL 7035), für Feuchträume

Werkstoff/
Material



PVC-U

AC 690 V, IP65

-25 °C/+60 °C

Normen/Standards: EN 60670-1, EN 60670-22

Materialbez.	Maße Ø/LxB x T	VPE	VPE	KoGr	Art. Nr.
Item code	Dimensions Ø/LxW x D	PU	PU	PrGr	Art. No.
PKG 100 OP T HG	105 x 105 x 64 mm	5 St	50 St	13	013643
PKG 200 OP T HG	200 x 150 x 85 mm	2 St	12 St	13	015238
PKG 300 OP T HG	300 x 200 x 125 mm	1 St	4 St	13	013015



PKG OP T GR, PVC-Panzerkasten, ohne vorgeprägte Rohreinführungen, transparenter Deckel mit Schnellverschluss, grau (RAL 7037), für Feuchträume

Werkstoff/
Material



PVC-U

AC 690 V, IP65

-25 °C/+60 °C

Normen/Standards: EN 60670-1, EN 60670-22

Materialbez.	Maße Ø/LxB x T	VPE	VPE	KoGr	Art. Nr.
Item code	Dimensions Ø/LxW x D	PU	PU	PrGr	Art. No.
PKG 300 OP T GR	300 x 200 x 125 mm	1 St	4 St	13	013014



Surface Installation Boxes

PKG OP BK, Enclosure box, surface type, black (RAL 9005), without knock-out conduit entries, lid with quick-release lock, suitable for damp locations,

PKG OP T LG, Enclosure box, surface type, light grey (RAL 7035), without knock-out conduit entries, transparent lid with quick-release lock, suitable for damp locations,

PKG OP T GY, Enclosure box, surface type, grey (RAL 7037), without knock-out conduit entries, transparent lid with quick-release lock, suitable for damp locations,

Aufputzprogramm

PKG OP T SW, PVC-Panzerkasten, ohne vorgeprägte Rohreinleitungen, transparenter Deckel mit Schnellverschluss, schwarz (RAL 9005), für Feuchträume

**Werkstoff/
Material**

PVC-U AC 690 V, IP65 -25 °C/+60 °C



Normen/Standards: EN 60670-1, EN 60670-22



Materialbez.	Maße Ø/LxB x T	VPE	VPE	KoGr	Art. Nr.
Item code	Dimensions Ø/LxW x D	PU	PU	PrGr	Art. No.
PKG 100 OP T SW	105 x 105 x 64 mm	5 St	50 St	13	013641
PKG 200 OP T SW	200 x 150 x 85 mm	2 St	12 St	13	015237
PKG 300 OP T SW	300 x 200 x 125 mm	1 St	4 St	13	013016

PKG OP H SW, PVC-Panzerkasten, ohne vorgeprägte Rohreinleitungen, hoher Deckel mit Schnellverschluss, schwarz (RAL 9005), für Feuchträume

**Werkstoff/
Material**

PVC-U AC 690 V, IP65 -25 °C/+60 °C



Normen/Standards: EN 60670-1, EN 60670-22



Materialbez.	Maße Ø/LxB x T	VPE	VPE	KoGr	Art. Nr.
Item code	Dimensions Ø/LxW x D	PU	PU	PrGr	Art. No.
PKG 300 OP H SW	300 x 200 x 125 mm	1 St	3 St	13	015236

PKG OP 300 HG, PVC-Panzerkasten, ohne vorgeprägte Rohreinleitungen, hoher Deckel mit Schnellverschluss, hellgrau (RAL 7035), für Feuchträume

**Werkstoff/
Material**

PVC-U AC 690 V, IP65 -25 °C/+60 °C



Normen/Standards: EN 60670-1, EN 60670-22



Materialbez.	Maße Ø/LxB x T	VPE	VPE	KoGr	Art. Nr.
Item code	Dimensions Ø/LxW x D	PU	PU	PrGr	Art. No.
PKG 300 OP HD HG	300 x 200 x 125 mm	1 St	3 St	13	015234
PKG 300 OP THD HG	300 x 200 x 125 mm	1 St	3 St	13	015233

Surface Installation Boxes

PKG OP T BK, Enclosure box, surface type, black (RAL 9005), without knock-out conduit entries, transparent lid with quick-release lock, suitable for damp locations,

PKG OP H BK, Enclosure box, surface type, black (RAL 9005), without knock-out conduit entries, raised lid with quick-release lock, suitable for damp locations,

PKG OP 300 LG, Enclosure box, surface type, light grey (RAL 7035), without knock-out conduit entries, raised lid with quick-release lock, suitable for damp locations,

Aufputzprogramm

PKG OP 300 GR, PVC-Panzerkasten, ohne vorgeprägte Rohreinleitungen, hoher Deckel mit Schnellverschluss, grau (RAL 7037), für Feuchträume

Werkstoff/
Material



PVC-U AC 690 V, IP65 -25 °C/+60 °C

Normen/Standards: EN 60670-1, EN 60670-22

Materialbez.	Maße Ø/LxB x T	VPE	VPE	KoGr	Art. Nr.
Item code	Dimensions Ø/LxW x D	PU	PU	PrGr	Art. No.
PKG 300 OP HD GR	300 x 200 x 125 mm	1 St	3 St	13	015385
PKG 300 OP THD GR	300 x 200 x 125 mm	1 St	3 St	13	015227



J...B AP, Aufputz-Abzweigdose, hellgrau (RAL 7035), mit 7 Kabeleinleitungen

Werkstoff/
Material



PP-Blend halogenfrei IP65 ja / true -5 °C/+60 °C

Normen/Standards: EN 60670-1, EN60670-22, EN60695-2-10, EN 60754

Materialbez.	Maße Ø/LxB x T	VPE	VPE	KoGr	Art. Nr.
Item code	Dimensions Ø/LxW x D	PU	PU	PrGr	Art. No.
J80B	85 x 85 x 55 mm	5 St	120 St	13	105641
J100B	100 x 100 x 55 mm	6 St	90 St	13	105643
J160B	155 x 100 x 70 mm	1 St	56 St	13	105851
J200B	200 x 155 x 85 mm	1 St	20 St	13	105852



J100BF, AP-Abzweigdose, mit Kabeleinleitungen, PP, IP 66, halogenfrei, orange, E90 nach DIN 4102 Teil 12, inklusive 3 keramischen Verbindungsstäben und 2 brandschutztechnisch behandelten Stahl-Ankerdübeln

Werkstoff/
Material



E90

PP-Blend halogenfrei IP66 -15 °C/+45 °C IK08

Normen/Standards: EN 60670-22, DIN 4102-12

Materialbez.	Maße Ø/LxB x T	VPE	VPE	KoGr	Art. Nr.
Item code	Dimensions Ø/LxW x D	PU	PU	PrGr	Art. No.
J100BF	116 x 116 x 60 mm	1 St	90 St	13	107257



Surface Installation Boxes

PKG OP 300 GY, Enclosure box, surface type, grey (RAL 7037), without knock-out conduit entries, raised lid with quick-release lock, suitable for damp locations,

Aufputzprogramm

HFCB xx/1 WS, Runddose, HFT-Enddose, weiß (RAL 9010), mit 2 Schraubdomen, Schraubennormabstand 50,8 mm (2'') für Rohrdimensionen 16 bis 25 bzw. 65 mm für Rohrdimension 32, mit Messingeinsätzen M 4, ohne Deckel

**Werkstoff/
Material**

PC-Blend



HFT



IP30



-25 °C/+90 °C

Normen/Standards: BS 4607/5, EN 60754, EN 50642



Materialbez.	Maße Ø/LxB x T	VPE	VPE	KoGr	Art. Nr.
Item code	Dimensions Ø/LxW x D	PU	PU	PrGr	Art. No.
HFCB 20/1 WS	65 x 32 mm	25 St	200 St	12	037038
HFCB 25/1 WS	65 x 32 mm	25 St	200 St	12	041622

Surface Installation Boxes

HFCB xx/1 WH, HFT circular terminal box (1 way), halogen-free, white (RAL 9010), with 2 mounting lugs, standard mounting screw spacing 50.8 mm (2'') for conduit diameters 16 mm to 25 mm resp. 65 mm for conduit diameter 32, with brass inserts M 4, without lid

HFCB xx/1 SW, Runddose, HFT-Enddose, schwarz (RAL 9005), mit 2 Schraubdomen, Schraubennormabstand

**Werkstoff/
Material**

PC-Blend



HFT



IP30



-25 °C/+90 °C

Normen/Standards: BS 4607/5, EN 60754, EN 50642



Materialbez.	Maße Ø/LxB x T	VPE	VPE	KoGr	Art. Nr.
Item code	Dimensions Ø/LxW x D	PU	PU	PrGr	Art. No.
HFCB 20/1 SW	65 x 32 mm	25 St	200 St	12	009646
HFCB 25/1 SW	65 x 32 mm	25 St	200 St	12	009647
HFCB 32/1 SW	80 x 40 mm	10 St	80 St	12	009648

HFCB xx/1 BK, HFT circular terminal box (1 way), halogen-free, black (RAL 9005), with 2 mounting lugs, standard mounting screw spacing 50.8 mm (2'') for conduit diameters 16 mm to 25 mm resp. 65 mm for conduit diameter 32, with brass inserts M 4, without lid

HFCB xx/2 WS, Runddose, HFT-Durchgangsdose, weiß (RAL 9010), mit 2 Schraubdomen, Schraubennormabstand 50,8 mm (2'') für Rohrdimensionen 16 bis 25 bzw. 65 mm für Rohrdimension 32, mit Messingeinsätzen M 4, ohne Deckel

**Werkstoff/
Material**

PC-Blend



HFT



IP30



-25 °C/+90 °C

Normen/Standards: BS 4607/5, EN 60754, EN 50642



Materialbez.	Maße Ø/LxB x T	VPE	VPE	KoGr	Art. Nr.
Item code	Dimensions Ø/LxW x D	PU	PU	PrGr	Art. No.
HFCB 20/2 WS	65 x 32 mm	25 St	200 St	12	037039
HFCB 25/2 WS	65 x 32 mm	25 St	200 St	12	041459

HFCB xx/2 WH, HFT circular through box (2 way), halogen-free, white (RAL 9010), with 2 mounting lugs, standard mounting screw spacing 50.8 mm (2'') for conduit diameters 16 mm to 25 mm resp. 65 mm for conduit diameter 32, with brass inserts M 4, without lid

Aufputzprogramm

HFCB xx/2 SW, Runddose, HFT-Durchgangsdose, schwarz (RAL 9005), mit 2 Schraubdomen, Schraubennormabstand 50,8 mm (2") für Rohrdimensionen 16 bis 25 bzw. 65 mm für Rohrdimension 32, mit Messingeinsätzen M 4, ohne Deckel

Werkstoff/
Material
PC-Blend



-25 °C/+90 °C

Normen/Standards: BS 4607/5, EN 60754, EN 50642

Materialbez.	Maße Ø/LxB x T	VPE	VPE	KoGr	Art. Nr.
Item code	Dimensions Ø/LxW x D	PU	PU	PrGr	Art. No.
HFCB 20/2 SW	65 x 32 mm	25 St	200 St	12	009650
HFCB 25/2 SW	65 x 32 mm	25 St	200 St	12	009651
HFCB 32/2 SW	80 x 40 mm	10 St	80 St	12	009652



HFCB xx/2-U SW M4, Runddose, HFT-Durchgangsdose, U-Form, schwarz (RAL 9005), mit 2 Schraubdomen, Schraubennormabstand 50,8 mm (2") für Rohrdimensionen 16 bis 25 bzw. 65 mm für Rohrdimension 32, mit Messingeinsätzen M 4, ohne Deckel

Werkstoff/
Material
PC-Blend



-25 °C/+90 °C

Normen/Standards: BS 4607/5, EN 60754, EN 50642

Materialbez.	Maße Ø/LxB x T	VPE	VPE	KoGr	Art. Nr.
Item code	Dimensions Ø/LxW x D	PU	PU	PrGr	Art. No.
HFCB 20/2-U M4 SW	65 x 32 mm	20 St	160 St	08	097986
HFCB 25/2-U M4 SW	65 x 32 mm	20 St	160 St	08	097988



HFCB xx/A WS, Runddose, HFT-Winkeldose, weiß (RAL 9010), mit 2 Schraubdomen, Schraubennormabstand

Werkstoff/
Material
PC-Blend



-25 °C/+90 °C

Normen/Standards: BS 4607/5, EN 60754, EN 50642

Materialbez.	Maße Ø/LxB x T	VPE	VPE	KoGr	Art. Nr.
Item code	Dimensions Ø/LxW x D	PU	PU	PrGr	Art. No.
HFCB 20/A WS	65 x 32 mm	25 St	200 St	12	037136
HFCB 25/A WS	65 x 32 mm	25 St	200 St	12	041461
HFCB 32/A WS	65 x mm	10 St	80 St	12	086406



Surface Installation Boxes

HFCB xx/2 BK, HFT circular through box (2 way), halogen-free, black (RAL 9005), with 2 mounting lugs, standard mounting screw spacing 50.8 mm (2") for conduit diameters 16 mm to 25 mm resp. 65 mm for conduit diameter 32, with brass inserts M 4, without lid

HFCB xx/2-U BK M4, HFT circular branch U box (2 way), halogen-free, black (RAL 9005), with 2 mounting lugs, standard mounting screw spacing 50.8 mm (2") for conduit diameters 16 mm to 25 mm, with brass inserts M 4, without lid

HFCB xx/A WH, HFT circular angle box (2 way), halogen-free, white (RAL 9010), with 2 mounting lugs, standard mounting screw spacing 50.8 mm (2") for conduit diameters 16 mm to 25 mm resp. 65 mm for conduit diameter 32, with brass inserts M 4, without lid

Aufputzprogramm

HFCB xx/A SW, Runddose, HFT-Winkeldose, schwarz (RAL 9005), mit 2 Schraubdomen, Schraubennormabstand

**Werkstoff/
Material**

PC-Blend



HFT



IP30



-25 °C/+90 °C

Normen/Standards: BS 4607/5, EN 60754, EN 50642



Materialbez.	Maße Ø/LxB x T	VPE	VPE	KoGr	Art. Nr.
Item code	Dimensions Ø/LxW x D	PU	PU	PrGr	Art. No.
HFCB 20/A SW	65 x 32 mm	25 St	200 St	12	009654
HFCB 25/A SW	65 x 32 mm	25 St	200 St	12	009655
HFCB 32/A SW	80 x 40 mm	10 St	80 St	12	009656

Surface Installation Boxes

HFCB xx/A BK, HFT circular angle box (2 way), halogen-free, black (RAL 9005), with 2 mounting lugs, standard mounting screw spacing 50.8 mm (2'') for conduit diameters 16 mm to 25 mm resp. 65 mm for conduit diameter 32, with brass inserts M 4, without lid

HFCB xx/3 WS, Runddose, HFT-Abzweigdose, T-Form, weiß (RAL 9010), mit 2 Schraubdomen, Schraubennormabstand 50,8 mm (2'') für Rohrdimensionen 16 bis 25 bzw. 65 mm für Rohrdimension 32, mit Messinginsätzen M 4, ohne Deckel

**Werkstoff/
Material**

PC-Blend



HFT



IP30



-25 °C/+90 °C

Normen/Standards: BS 4607/5, EN 60754, EN 50642



Materialbez.	Maße Ø/LxB x T	VPE	VPE	KoGr	Art. Nr.
Item code	Dimensions Ø/LxW x D	PU	PU	PrGr	Art. No.
HFCB 20/3 WS	65 x 32 mm	25 St	200 St	12	037040
HFCB 25/3 WS	65 x 32 mm	20 St	160 St	12	041460

HFCB xx/3 WH, HFT circular tee box (3 way), halogen-free, white (RAL 9010), with 2 mounting lugs, standard mounting screw spacing 50.8 mm (2'') for conduit diameters 16 mm to 25 mm resp. 65 mm for conduit diameter 32, with brass inserts M 4, without lid

HFCB xx/3 SW, Runddose, HFT-Abzweigdose, T-Form, schwarz (RAL 9005), mit 2 Schraubdomen, Schraubennormabstand 50,8 mm (2'') für Rohrdimensionen 16 bis 25 bzw. 65 mm für Rohrdimension 32, mit Messinginsätzen M 4, ohne Deckel

**Werkstoff/
Material**

PC-Blend



HFT



IP30



-25 °C/+90 °C

Normen/Standards: BS 4607/5, EN 60754, EN 50642



Materialbez.	Maße Ø/LxB x T	VPE	VPE	KoGr	Art. Nr.
Item code	Dimensions Ø/LxW x D	PU	PU	PrGr	Art. No.
HFCB 20/3 SW	65 x 32 mm	25 St	200 St	12	009658
HFCB 25/3 SW	65 x 32 mm	20 St	160 St	12	009659
HFCB 32/3 SW	80 x 40 mm	10 St	80 St	12	009660

HFCB xx/3 BK, HFT circular tee box (3 way), halogen-free, black (RAL 9005), with 2 mounting lugs, standard mounting screw spacing 50.8 mm (2'') for conduit diameters 16 mm to 25 mm resp. 65 mm for conduit diameter 32, with brass inserts M 4, without lid

Aufputzprogramm

HFCB xx/3-Y SW M4, Runddose, HFT-Abzweigdose, Y-Form, schwarz (RAL 9005), mit 2 Schraubdomen, Schraubennormabstand 50,8 mm (2") für Rohrdimensionen 16 bis 25 bzw. 65 mm für Rohrdimension 32, mit Messingeinsätzen M 4, ohne Deckel

Werkstoff/
Material



PC-Blend

HFT

IP30

-25 °C/+90 °C

Normen/Standards: BS 4607/5, EN 60754, EN 50642

Materialbez.	Maße Ø/LxB x T	VPE	VPE	KoGr	Art. Nr.
Item code	Dimensions Ø/LxW x D	PU	PU	PrGr	Art. No.
HFCB 20/3-Y M4 SW	65 x 32 mm	20 St	160 St	08	097987
HFCB 25/3-Y M4 SW	65 x 32 mm	20 St	160 St	08	097989



HFCB xx/4 WS, Runddose, HFT-Kreuzungsdose, weiß (RAL 9010), mit 2 Schraubdomen, Schraubennormabstand

Werkstoff/
Material



PC-Blend

HFT

IP30

-25 °C/+90 °C

Normen/Standards: BS 4607/5, EN 60754, EN 50642

Materialbez.	Maße Ø/LxB x T	VPE	VPE	KoGr	Art. Nr.
Item code	Dimensions Ø/LxW x D	PU	PU	PrGr	Art. No.
HFCB 20/4 WS	65 x 32 mm	20 St	160 St	12	037138



HFCB xx/4 SW, Runddose, HFT-Kreuzungsdose, weiß (RAL 9010), mit 2 Schraubdomen, Schraubennormabstand

Werkstoff/
Material



PC-Blend

HFT

IP30

-25 °C/+90 °C

Normen/Standards: BS 4607/5, EN 60754, EN 50642

Materialbez.	Maße Ø/LxB x T	VPE	VPE	KoGr	Art. Nr.
Item code	Dimensions Ø/LxW x D	PU	PU	PrGr	Art. No.
HFCB 20/4 SW	65 x 32 mm	20 St	160 St	12	009662
HFCB 25/4 SW	65 x 32 mm	10 St	120 St	12	009663
HFCB 32/4 SW	80 x 40 mm	8 St	64 St	12	009664



Surface Installation Boxes

HFCB xx/3-Y BK M4, HFT circular branch Y box (3 way), halogen-free, black (RAL 9005), with 2 mounting lugs, standard mounting screw spacing 50.8 mm (2") for conduit diameters 16 mm to 25 mm, with brass inserts M 4, without lid

HFCB xx/4 WH, HFT circular intersection box (4 way), halogen-free, white (RAL 9010), with 2 mounting lugs, standard mounting screw spacing 50.8 mm (2") for conduit diameters 16 mm to 25 mm resp. 65 mm for conduit diameter 32, with brass inserts M 4, without lid

HFCB xx/4 BK, HFT circular intersection box (4 way), halogen-free, black (RAL 9005), with 2 mounting lugs, standard mounting screw spacing 50.8 mm (2") for conduit diameters 16 mm to 25 mm resp. 65 mm for conduit diameter 32, with brass inserts M 4, without lid

Aufputzprogramm

HFCB xx/4-H SW M4, Runddose, HFT-Abzweigdose, H-From, schwarz (RAL 9005), mit 2 Schraubdomen, Schraubennormabstand 50,8 mm (2") für Rohrdimensionen 16 bis 25 bzw. 65 mm für Rohrdimension 32, mit Messingeinsätzen M 4, ohne Deckel

**Werkstoff/
Material**

PC-Blend



HFT



IP30



-25 °C/+90 °C

Normen/Standards: BS 4607/5, EN 60754, EN 50642



Materialbez.	Maße Ø/LxB x T	VPE	VPE	KoGr	Art. Nr.
Item code	Dimensions Ø/LxW x D	PU	PU	PrGr	Art. No.
HFCB 20/4-H M4 SW	65 x 32 mm	20 St	160 St	08	097991
HFCB 25/4-H M4 SW	65 x 32 mm	20 St	160 St	08	097992

HFER SW, Erweiterungsrahmen, schwarz (RAL 9005) mit 2 Schraubdomen, Schraubennormabstand 50,8 mm (2"), mit Messingeinsätzen M4 ohne Deckel

**Werkstoff/
Material**

PC



halogenfrei



-25 °C/+90 °C

Normen/Standards: BS 4607/5, EN 60754, EN 50642



Materialbez.	VPE	VPE	KoGr	Art. Nr.
Item code	PU	PU	PrGr	Art. No.
HFER 16/25-20 SW	20 St	480 St	12	103515

Surface Installation Boxes

HFCB xx/4-H BK M4, HFT circular branch H box (4 way), halogen-free, black (RAL 9005), with 2 mounting lugs, standard mounting screw spacing 50.8 mm (2") for conduit diameters 16 mm to 25 mm, with brass inserts M 4, without lid

HFER BK, Extension ring, black (RAL 9005) with 2 screw bosses, standard screw spacing 50.8 mm (2"), with brass inserts M4 without cover

HFR, HFT-Reduktionsstück, schwarz (RAL 9005)

HFR, HFT reduction, halogen-free, black (RAL 9005), for the adaptation of conduit entries to different conduit sizes

**Werkstoff/
Material**

PC-Blend



HFT



IP30



-25 °C/+90 °C

Normen/Standards: BS 4607/5, EN 60754, EN 50642



Materialbez.	DM groß	DM klein	VPE	VPE	KoGr	Art. Nr.
Item code	Dia, large	Dia, small	PU	PU	PrGr	Art. No.
HFR 25x20 SW	25 mm	20 mm	50 St	50 St	12	034408
HFR 32x25 SW	32 mm	25 mm	50 St	50 St	12	064449

Aufputzprogramm

HFCBL WS, HFT-Runddosendeckel, weiß (RAL 9010), schraubbar

Werkstoff/
Material



PC-Blend

HFT

-25 °C/+90 °C

Normen/Standards: BS 4607/5, EN 60754, EN 50642

Materialbez.	Maße Dose	VPE	VPE	KoGr	Art. Nr.
Item code	Dimensions box	PU	PU	PrGr	Art. No.
HFCBL 16-25 WS	Ø 65 mm	100 St	2400 St	12	037142



HFCBL SW, HFT-Runddosendeckel, schwarz (RAL 9005), schraubbar

Werkstoff/
Material



PC-Blend

HFT

-25 °C/+90 °C

Normen/Standards: BS 4607/5, EN 60754, EN 50642

Materialbez.	Maße Dose	VPE	VPE	KoGr	Art. Nr.
Item code	Dimensions box	PU	PU	PrGr	Art. No.
HFCBL 16-25 SW	Ø 65 mm	100 St	2400 St	12	009665
HFCBL 32 SW	Ø 80 mm	100 St	1200 St	12	009666



W H HG, Anschluss-Nippel, halogenfrei, hellgrau (RAL 7035), für Rohr- und Kabeleinführungen in PKG und PKGH

Werkstoff/
Material



TPE

HFT

-25 °C/+105 °C

Normen/Standards: EN 60754

Materialbez.	Bohrung	Nenngröße	VPE	VPE	KoGr	Art. Nr.
Item code	drilling	Dimension	PU	PU	PrGr	Art. No.
W 1 H HG	25 mm	16-20 mm	100 St	3200 St	12	081998
W 2 H HG	32 mm	16-25 mm	50 St	1200 St	12	081999
W 3 H HG	50 mm	16-40 mm	50 St	800 St	12	082000



Surface Installation Boxes

HFCBL WH, HFT circular box lid, halogen-free, white (RAL 9010), for screw fixing

HFCBL BK, HFT circular box lid, halogen-free, black (RAL 9005), for screw fixing

W H LG, Grommet, halogen-free, light grey (RAL7035), for leading conduits and cables into PKG and PKGH

Aufputzprogramm

W H GR, Anschluss-Nippel, halogenfrei, grau (RAL 7037), für Rohr- und Kabeleinführungen in PKG und PKGH

**Werkstoff/
Material**

TPE



HFT



-25 °C/+105 °C

Normen/Standards: EN 60754



Materialbez.	Bohrung	Nenngröße	VPE	VPE	KoGr	Art. Nr.
Item code	drilling	Dimension	PU	PU	PrGr	Art. No.
W 1 H GR	25 mm	16–20 mm	100 St	3200 St	12	020811
W 2 H GR	32 mm	16–25 mm	50 St	1200 St	12	020812
W 3 H GR	50 mm	16–40 mm	50 St	800 St	12	020813

Surface Installation Boxes

W H GY, Grommet, halogen-free, grey (RAL7037), for leading conduits and cables into PKG and PKGH

W H SW, Anschluss-Nippel, halogenfrei, schwarz (RAL 9005), für Rohr- und Kabeleinführungen in PKG und PKGH

**Werkstoff/
Material**

TPE



HFT



-25 °C/+105 °C

Normen/Standards: EN 60754



Materialbez.	Bohrung	Nenngröße	VPE	VPE	KoGr	Art. Nr.
Item code	drilling	Dimension	PU	PU	PrGr	Art. No.
W 1 H SW	25 mm	16–20 mm	100 St	3200 St	12	020839
W 2 H SW	32 mm	16–25 mm	50 St	1200 St	12	020840

W H BK, Grommet, halogen-free, black (RAL9005), for leading conduits and cables into PKG and PKGH

PKGH OP WS, HFT-Panzerkasten, halogenfrei, ohne vorgeprägte Rohreinführungen, Deckel mit Schnellverschluss, weiß (RAL 9010), für Feuchträume

**Werkstoff/
Material**

PC-Blend



HFT



AC 690 V, IP65



-25 °C/+105 °C

Normen/Standards: EN 60670-1, EN 60670-22, EN 60754, EN 50642



Materialbez.	Maße Ø/LxB x T	VPE	VPE	KoGr	Art. Nr.
Item code	Dimensions Ø/LxW x D	PU	PU	PrGr	Art. No.
PKGH 100 OP WS	105 x 105 x 64 mm	5 St	50 St	12	037325
PKGH 200 OP WS	200 x 150 x 85 mm	2 St	12 St	12	037326
PKGH 300 OP WS	300 x 200 x 125 mm	1 St	4 St	12	065716

PKGH OP WH, HFT enclosure box, halogen-free, surface type, white (RAL 9010), without knock-out conduit entries, lid with quick-release lock, suitable for damp locations

Aufputzprogramm

PKGH OP HG, HFT-Panzerkasten, halogenfrei, ohne vorgeprägte Rohreinleitungen, Deckel mit Schnellverschluss, hellgrau (RAL 7035), für Feuchträume

Werkstoff/
Material



PC-Blend

HFT

AC 690 V, IP65

-25 °C/+105 °C

Normen/Standards: EN 60670-1, EN 60670-22, EN 60754, EN 50642

Materialbez.	Maße Ø/LxB x T	VPE	VPE	KoGr	Art. Nr.
Item code	Dimensions Ø/LxW x D	PU	PU	PrGr	Art. No.
PKGH 100 OP HG	105 x 105 x 64 mm	5 St	50 St	12	023760
PKGH 200 OP HG	200 x 150 x 85 mm	2 St	12 St	12	023761
PKGH 300 OP HG	300 x 200 x 125 mm	1 St	4 St	12	023762



PKGH OP GR, HFT-Panzerkasten, ohne Vorprägung, halogenfrei, grau

Werkstoff/
Material



PA-Blend

HFT

AC 690 V, IP65

-25 °C/+105 °C

Normen/Standards: EN 60670-1, EN 60670-22, EN 60754, EN 50642

Materialbez.	Maße Ø/LxB x T	VPE	VPE	KoGr	Art. Nr.
Item code	Dimensions Ø/LxW x D	PU	PU	PrGr	Art. No.
PKGH 100 OP GR	105 x 105 x 64 mm	5 St	50 St	12	015167
PKGH 200 OP GR	200 x 150 x 85 mm	2 St	12 St	12	015168
PKGH 300 OP GR	300 x 200 x 125 mm	1 St	4 St	12	015169



PKGH OP SW UV, HFT-Panzerkasten, halogenfrei, ohne vorgeprägte Rohreinleitungen, Deckel mit Schnellverschluss, schwarz (RAL 9005), für Feuchträume

Werkstoff/
Material



PC-Blend

HFT

AC 690 V, IP65

ja / true

-25 °C/+105 °C

Normen/Standards: EN 60670-1, EN 60670-22, EN 60754, EN 50642

Materialbez.	Maße Ø/LxB x T	VPE	VPE	KoGr	Art. Nr.
Item code	Dimensions Ø/LxW x D	PU	PU	PrGr	Art. No.
PKGH 100 OP SW UV	105 x 105 x 64 mm	5 St	50 St	12	000528
PKGH 200 OP SW UV	200 x 150 x 85 mm	2 St	12 St	12	010685
PKGH 300 OP SW UV	300 x 200 x 125 mm	1 St	4 St	12	013019



Surface Installation Boxes

PKGH OP LG, HFT enclosure box, halogen-free, surface type, light grey (RAL 7035), without knock-out conduit entries, lid with quick-release lock, suitable for damp locations

PKGH OP GY, enclosure box, surface type, halogen-free, grey (RAL 7037), suitable for damp locations, jetting water tight, IP 65

PKGH OP BK UV, HFT enclosure box, halogen-free, surface type, black (RAL 9005), without knock-out conduit entries, lid with quick-release lock, suitable for damp locations

Aufputzprogramm

PKGH OP TD WS, HFT-Panzerkasten, ohne Vorprägung, mit transparentem Deckel, weiß

**Werkstoff/
Material**

PC-Blend



HFT



AC 690 V, IP65



-25 °C/+105 °C

Normen/Standards: EN 60670-1, EN 60670-22, EN 60754, EN 50642



Materialbez.	Maße Ø/LxB x T	VPE	VPE	KoGr	Art. Nr.
Item code	Dimensions Ø/LxW x D	PU	PU	PrGr	Art. No.
PKGH 200 OP TD WS	200 x 150 x 85 mm	2 St	12 St	12	042558
PKGH 300 OP TD WS	300 x 200 x 125 mm	1 St	4 St	12	042555

Surface Installation Boxes

PKGH OP TD WH, enclosure box, surface type, halogenfree, without knock-out conduit entries, with transparent lid, white

PKGH OP TD HG, HFT-Panzerkasten, ohne Vorprägung, mit transparentem Deckel, 300x200x125 mm, hellgrau

**Werkstoff/
Material**

PC-Blend



HFT



AC 690 V, IP65



-25 °C/+105 °C

Normen/Standards: EN 60670-1, EN 60670-22, EN 60754, EN 50642



Materialbez.	Maße Ø/LxB x T	VPE	VPE	KoGr	Art. Nr.
Item code	Dimensions Ø/LxW x D	PU	PU	PrGr	Art. No.
PKGH 300 OP TD HG	300 x 200 x 125 mm	1 St	4 St	12	033582

PKGH, enclosure box, surface type, halogen-free

PKGH OP TD SW, HFT-Panzerkasten, ohne Vorprägung, mit transparentem Deckel, 300x200x125 mm, schwarz

**Werkstoff/
Material**

PC-Blend



HFT



AC 690 V, IP65



-25 °C/+105 °C

Normen/Standards: EN 60670-1, EN 60670-22, EN 60754, EN 50642



Materialbez.	Maße Ø/LxB x T	VPE	VPE	KoGr	Art. Nr.
Item code	Dimensions Ø/LxW x D	PU	PU	PrGr	Art. No.
PKGH 100 OP TD SW	105 x 105 x 64 mm	5 St	50 St	12	027264
PKGH 200 OP TD SW	200 x 150 x 85 mm	2 St	12 St	12	018645
PKGH 300 OP TD SW	300 x 200 x 125 mm	1 St	4 St	12	013022

PKGH OP TD BK, enclosure box, surface type, halogenfree, without knock-out conduit entries, with transparent lid, black

Aufputzprogramm

PKGH OP HD SW, HFT-Panzerkasten, halogenfrei, ohne vorgeprägte Rohreinführungen, hoher Deckel mit Schnellverschluss, schwarz (RAL 9005), für Feuchträume

Werkstoff/
Material



PC-Blend

HFT

AC 690 V, IP65

ja / true

-25 °C/+105 °C

Normen/Standards: EN 60670-1, EN 60670-22, EN 60754, EN 50642

Materialbez.	Maße Ø/LxB x T	VPE	VPE	KoGr	Art. Nr.
Item code	Dimensions Ø/LxW x D	PU	PU	PrGr	Art. No.
PKGH 300 OP HD SW	300 x 200 x 165 mm	1 St	3 St	12	027682



PKGH OP THD HG, HFT-Panzerkasten, halogenfrei, ohne vorgeprägte Rohreinführungen, hoher transparenter Deckel mit Schnellverschluss, hellgrau (RAL 7035), für Feuchträume

Werkstoff/
Material



PC-Blend

HFT

AC 690 V, IP65

-25 °C/+105 °C

Normen/Standards: EN 60670-1, EN 60670-22, EN 60754, EN 50642

Materialbez.	Maße Ø/LxB x T	VPE	VPE	KoGr	Art. Nr.
Item code	Dimensions Ø/LxW x D	PU	PU	PrGr	Art. No.
PKGH 300 OP THD HG	300 x 200 x 165 mm	1 St	3 St	12	080877



Surface Installation Boxes

PKGH OP HD BK, HFT enclosure box, halogen-free, surface type, black (RAL 9005), without knock-out conduit entries, raised lid with quick-release lock, suitable for damp locations

PKGH OP THD LG, HFT enclosure box, halogen-free, surface type, light grey (RAL 7035), without knock-out conduit entries, raised transparent lid with quick-release lock, suitable for damp locations

Bügelschellen (Pohlschellen)

K AC, Kabelschelle für Schlitzweite 18/22 mm, verzinkt, für Ankerschienen A 2, A 4, A 7, A 8, A 9, A 41, KHA 21, KHA 41, für ein Rohr

Werkstoff/ Material

Stahl

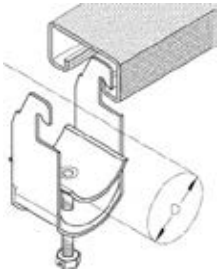

Cable clamps

K AC, Cable Clamp for a slot width of 18/22 mm, made of galvanised steel, for anchor rails A 2, A 4, A 7, A 8, A 9, A 41, KHA 21, KHA 41, for one conduit

Materialbez.	Spannbereich	VPE	VPE	KoGr	Art. Nr.
Item code	Chucking range	PU	PU	PrGr	Art. No.
K 12 AC	8 bis 12 mm	1 St	250 St	46	003657
K 16 AC	12 bis 16 mm	1 St	250 St	46	003659
K 20 AC	16 bis 20 mm	1 St	250 St	46	003661
K 24 AC	20 bis 24 mm	1 St	250 St	46	003663
K 28 AC	24 bis 28 mm	1 St	250 St	46	003665
K 32 AC	28 bis 32 mm	1 St	200 St	46	003667
K 36 AC	32 bis 36 mm	1 St	200 St	46	003669
K 40 AC	36 bis 40 mm	1 St	200 St	46	003671
K 44 AC	40 bis 44 mm	1 St	100 St	46	003672
K 48 AC	44 bis 48 mm	1 St	100 St	46	003673
K 52 AC	48 bis 52 mm	1 St	100 St	46	003674
K 56 AC	52 bis 56 mm	1 St	100 St	46	003675
K 60 AC	56 bis 60 mm	1 St	100 St	46	003677
K 64 AC	60 bis 64 mm	1 St	50 St	46	003678
K 70 AC	64 bis 70 mm	1 St	50 St	46	003679
K 76 AC	70 bis 76 mm	1 St	50 St	46	003680
K 82 AC	76 bis 82 mm	1 St	50 St	46	003681
K 88 AC	82 bis 88 mm	1 St	50 St	46	003682
K 94 AC	88 bis 94 mm	1 St	50 St	46	003683
K 100 AC	94 bis 100 mm	1 St	50 St	46	003684
K 110 AC	100 bis 110 mm	1 St	50 St	46	003685
K 120 AC	110 bis 120 mm	1 St	50 St	46	003686
K 150 AC	145 bis 150 mm	1 St	50 St	46	003687
K 175 AC	170 bis 175 mm	1 St	50 St	46	003688

Bügelschellen (Pohlschellen)

K AC /2, Kabelschelle für Schlitzweite 18/22 mm, verzinkt, für Ankerschienen A 2, A 4, A 7, A 8, A 9, A 41, KHA 21, KHA 41, für zwei Rohre

Cable clamps

K AC /2, Cable Clamp for a slot width of 18/22 mm, made of galvanised steel, for anchor rails A 2, A 4, A 7, A 8, A 9, A 41, KHA 21, KHA 41, for two conduits

Materialbez.	Spannbereich	VPE	VPE	KoGr	Art. Nr.
Item code	Chucking range	PU	PU	PrGr	Art. No.
K 12/2 AC	8 bis 12 mm	1 St	250 St	46	003864
K 16/2 AC	12 bis 16 mm	1 St	250 St	46	003866
K 20/2 AC	16 bis 20 mm	1 St	250 St	46	003868
K 24/2 AC	20 bis 24 mm	1 St	250 St	46	003870
K 28/2 AC	24 bis 28 mm	1 St	250 St	46	003872
K 32/2 AC	28 bis 32 mm	1 St	100 St	46	003874
K 36/2 AC	32 bis 36 mm	1 St	100 St	46	003876
K 40/2 AC	36 bis 40 mm	1 St	100 St	46	003878
K 44/2 AC	40 bis 44 mm	1 St	100 St	46	003879
K 48/2 AC	44 bis 48 mm	1 St	100 St	46	003880
K 52/2 AC	48 bis 52 mm	1 St	100 St	46	003881
K 56/2 AC	52 bis 56 mm	1 St	50 St	46	003882

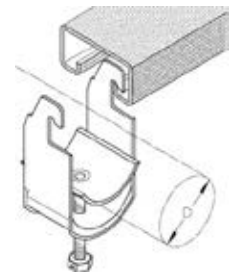

K AC /3, Kabelschelle für Schlitzweite 18/22 mm, verzinkt, für Ankerschienen A 2, A 4, A 7, A 8, A 9, A 41, KHA 21, KHA 41, für drei Rohre

K AC /3, Cable Clamp for a slot width of 18/22 mm, made of galvanised steel, for anchor rails A 2, A 4, A 7, A 8, A 9, A 41, KHA 21, KHA 41, for three conduits

Werkstoff/
Material
Stahl

Materialbez.	Spannbereich	VPE	VPE	KoGr	Art. Nr.
Item code	Chucking range	PU	PU	PrGr	Art. No.
K 12/3 AC	8 bis 12 mm	1 St	250 St	46	003955
K 16/3 AC	12 bis 16 mm	1 St	250 St	46	003957
K 20/3 AC	16 bis 20 mm	1 St	250 St	46	003959
K 24/3 AC	20 bis 24 mm	1 St	100 St	46	003961
K 28/3 AC	24 bis 28 mm	1 St	100 St	46	003963
K 32/3 AC	28 bis 32 mm	1 St	100 St	46	003965

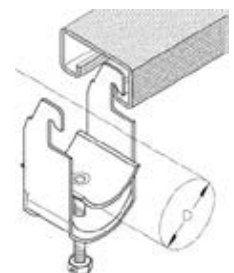

Bügelschellen (Pohlschellen)

K AC-AL, Kabelschelle für Schlitzweite 18/22 mm, Aluminium, für Ankerschienen A 2, A 4, A 7, A 8, A 9, A 41, KHA 21, KHA 41, für ein Rohr

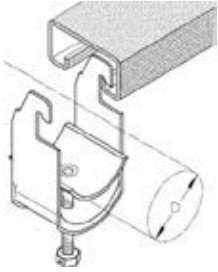

Materialbez.	Spannbereich	VPE	VPE	KoGr	Art. Nr.
Item code	Chucking range	PU	PU	PrGr	Art. No.
K 12 AC-AL	8 bis 12 mm	1 St	250 St	46	003689
K 16 AC-AL	12 bis 16 mm	1 St	250 St	46	003690
K 20 AC-AL	16 bis 20 mm	1 St	250 St	46	003691
K 24 AC-AL	20 bis 24 mm	1 St	250 St	46	003692
K 28 AC-AL	24 bis 28 mm	1 St	250 St	46	003693
K 32 AC-AL	28 bis 32 mm	1 St	200 St	46	003694
K 36 AC-AL	32 bis 36 mm	1 St	200 St	46	003695
K 40 AC-AL	36 bis 40 mm	1 St	200 St	46	003696
K 44 AC-AL	40 bis 44 mm	1 St	100 St	46	003697
K 48 AC-AL	44 bis 48 mm	1 St	100 St	46	003698
K 52 AC-AL	48 bis 52 mm	1 St	100 St	46	003699
K 56 AC-AL	52 bis 56 mm	1 St	100 St	46	003700
K 64 AC-AL	60 bis 64 mm	1 St	100 St	46	003702

Cable clamps

K AC-AL, Cable Clamp for a slot width of 18/22 mm, made of aluminium, for anchor rails A 4, A 7, A 8, A 9, A 41, KHA 21, KHA 41, for one conduit

K AC-E, Kabelschelle für Schlitzweite 18/22 mm, Edelstahl V2A (1.4301), für Ankerschienen A 2, A 4, A 7, A 8, A 9, A 41, KHA 21, KHA 41, für ein Rohr

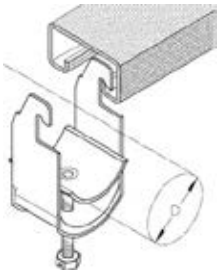

Materialbez.	Spannbereich	VPE	VPE	KoGr	Art. Nr.
Item code	Chucking range	PU	PU	PrGr	Art. No.
K 12 AC-E	8 bis 12 mm	1 St	-	46	079377
K 16 AC-E	12 bis 16 mm	1 St	-	46	079378
K 20 AC-E	16 bis 20 mm	1 St	-	46	079379
K 24 AC-E	20 bis 24 mm	1 St	-	46	079380
K 28 AC-E	24 bis 28 mm	1 St	-	46	079381
K 32 AC-E	28 bis 32 mm	1 St	-	46	079382
K 36 AC-E	32 bis 36 mm	1 St	-	46	079383
K 40 AC-E	36 bis 40 mm	1 St	-	46	079384
K 44 AC-E	40 bis 44 mm	1 St	-	46	079385
K 48 AC-E	44 bis 48 mm	1 St	-	46	079386
K 52 AC-E	48 bis 52 mm	1 St	-	46	079387
K 56 AC-E	52 bis 56 mm	1 St	-	46	079388

K AC-E, Cable Clamp for a slot width of 18/22 mm, made of stainless steel V2A (1.4301), for anchor rails A 2, A 4, A 7, A 8, A 9, A 41, KHA 21, KHA 41, for one conduit

Bügelschellen (Pohlschellen)

K AC-E /2, Kabelschelle für Schlitzweite 18/22 mm, Edelstahl V2A (1.4301), für Ankerschienen A 2, A 4, A 7, A 8, A 9, A 41, KHA 21, KHA 41, für zwei Rohre

Cable clamps

K AC-E /2, Cable Clamp for a slot width of 18/22 mm, made of stainless steel V2A (1.4301), for anchor rails A 2, A 4, A 7, A 8, A 9, A 41, KHA 21, KHA 41, for two conduits

Materialbez.	Spannbereich	VPE	VPE	KoGr	Art. Nr.
Item code	Chucking range	PU	PU	PrGr	Art. No.
K 12/2 AC-E	8 bis 12 mm	1 St	-	46	079389
K 16/2 AC-E	12 bis 16 mm	1 St	-	46	079390
K 20/2 AC-E	16 bis 20 mm	1 St	-	46	079391
K 24/2 AC-E	20 bis 24 mm	1 St	-	46	079392
K 28/2 AC-E	24 bis 28 mm	1 St	-	46	079393
K 32/2 AC-E	28 bis 32 mm	1 St	-	46	079394
K 36/2 AC-E	32 bis 36 mm	1 St	-	46	079395
K 40/2 AC-E	36 bis 40 mm	1 St	-	46	079396
K 44/2 AC-E	40 bis 44 mm	1 St	-	46	079397
K 48/2 AC-E	44 bis 48 mm	1 St	-	46	079398
K 52/2 AC-E	48 bis 52 mm	1 St	-	46	079399
K 56/2 AC-E	52 bis 56 mm	1 St	-	46	079400

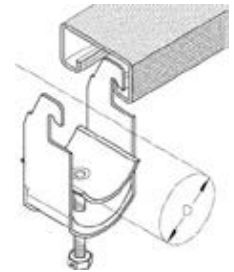

K AC-IW, Kabelschelle für Schlitzweite 18/22 mm, verzinkt, mit zusätzlicher Isolierwanne, für Ankerschienen A 2, A 4, A 7, A 8, A 9, A 41, KHA 21, KHA 41, für ein Rohr

K AC-IW, Cable Clamp for a slot width of 18/22 mm, made of galvanised steel, with an additional insulating tray, for anchor rails A 2, A 4, A 7, A 8, A 9, A 41, B 3, B 6, KHA 21, KHA 41, for one conduit

Werkstoff/
Material
Stahl

Materialbez.	Spannbereich	VPE	VPE	KoGr	Art. Nr.
Item code	Chucking range	PU	PU	PrGr	Art. No.
K 12 AC-IW	8 bis 12 mm	1 St	250 St	46	014003
K 16 AC-IW	12 bis 16 mm	1 St	250 St	46	013654
K 20 AC-IW	16 bis 20 mm	1 St	250 St	46	013655
K 24 AC-IW	20 bis 24 mm	1 St	250 St	46	014690
K 28 AC-IW	24 bis 28 mm	1 St	250 St	46	013656
K 32 AC-IW	28 bis 32 mm	1 St	200 St	46	013657
K 40 AC-IW	36 bis 40 mm	1 St	200 St	46	013658
K 36 AC-IW	32 bis 36 mm	1 St	200 St	46	014004
K 44 AC-IW	40 bis 44 mm	1 St	100 St	46	014005
K 48 AC-IW	44 bis 48 mm	1 St	100 St	46	014447
K 52 AC-IW	48 bis 52 mm	1 St	100 St	46	014006
K 56 AC-IW	52 bis 56 mm	1 St	100 St	46	017864
K 60 AC-IW	56 bis 60 mm	1 St	100 St	46	027718
K 64 AC-IW	60 bis 64 mm	1 St	50 St	46	014007
K 70 AC-IW	64 bis 70 mm	1 St	50 St	46	017240

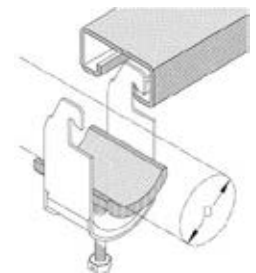

Bügelschellen (Pohlschellen)

K H, Kabelschelle für Schlitzweite 16 mm, verzinkt, für Ankerschienen B 7, für ein Rohr

Werkstoff/ Material

Stahl

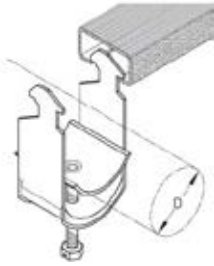

Materialbez.	Spannbereich	VPE	VPE	KoGr	Art. Nr.
Item code	Chucking range	PU	PU	PrGr	Art. No.
K 12 H	8 bis 12 mm	1 St	250 St	46	003740
K 16 H	12 bis 16 mm	1 St	250 St	46	003741
K 20 H	16 bis 20 mm	1 St	250 St	46	003742
K 24 H	20 bis 24 mm	1 St	250 St	46	015846
K 28 H	24 bis 28 mm	1 St	250 St	46	021538
K 32 H	28 bis 32 mm	1 St	200 St	46	023380
K 36 H	32 bis 36 mm	1 St	200 St	46	038160
K 40 H	36 bis 40 mm	1 St	200 St	46	038161
K 44 H	40 bis 44 mm	1 St	100 St	46	038162
K 48 H	44 bis 48 mm	1 St	100 St	46	003743
K 52 H	48 bis 52 mm	1 St	100 St	46	034540
K 56 H	52 bis 56 mm	1 St	100 St	46	043443
K 60 H	56 bis 60 mm	1 St	50 St	46	036015
K 64 H	60 bis 64 mm	1 St	50 St	46	038165
K 70 H	64 bis 70 mm	1 St	-	46	079401

K H /2, Kabelschelle für Schlitzweite 16 mm, verzinkt, für Ankerschienen B 7, für zwei Rohre

K H /2, Cable Clamp for a slot width of 16 mm, made of galvanised steel, for anchor rail B 7, for two conduits

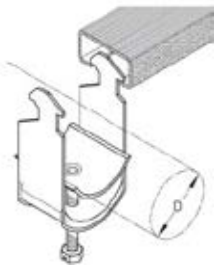

Materialbez.	Spannbereich	VPE	VPE	KoGr	Art. Nr.
Item code	Chucking range	PU	PU	PrGr	Art. No.
K 12/2 H	8 bis 12 mm	1 St	250 St	46	003744
K 16/2 H	12 bis 16 mm	1 St	-	46	079402
K 20/2 H	16 bis 20 mm	1 St	250 St	46	003746
K 24/2 H	20 bis 24 mm	1 St	-	46	079403
K 28/2 H	24 bis 28 mm	1 St	250 St	46	051657
K 32/2 H	28 bis 32 mm	1 St	100 St	46	043440
K 36/2 H	32 bis 36 mm	1 St	-	46	079404
K 40/2 H	36 bis 40 mm	1 St	100 St	46	043441
K 44/2 H	40 bis 44 mm	1 St	-	46	079405
K 48/2 H	44 bis 48 mm	1 St	-	46	079406
K 52/2 H	48 bis 52 mm	1 St	-	46	079407
K 56/2 H	52 bis 56 mm	1 St	-	46	079408

Bügelschellen (Pohlschellen)

K H-E, Kabelschelle für Schlitzweite 16 mm, Edelstahl V2A (1.4301), für Ankerschienen B 7, für ein Rohr

Cable clamps

K H-E, Cable Clamp for a slot width of 16 mm, made of stainless steel V2A (1.4301), for anchor rail B 7, for one conduit

Materialbez.	Spannbereich	VPE	VPE	KoGr	Art. Nr.
Item code	Chucking range	PU	PU	PrGr	Art. No.
K 12 H-E	8 bis 12 mm	1 St	-	46	079409
K 16 H-E	12 bis 16 mm	1 St	-	46	079410
K 20 H-E	16 bis 20 mm	1 St	-	46	079411
K 24 H-E	20 bis 24 mm	1 St	-	46	079412
K 28 H-E	24 bis 28 mm	1 St	-	46	079413
K 32 H-E	28 bis 32 mm	1 St	-	46	079414
K 36 H-E	32 bis 36 mm	1 St	-	46	079415
K 40 H-E	36 bis 40 mm	1 St	-	46	079416
K 44 H-E	40 bis 44 mm	1 St	-	46	079417
K 52 H-E	48 bis 52 mm	1 St	-	46	079419
K 56 H-E	52 bis 56 mm	1 St	-	46	079420

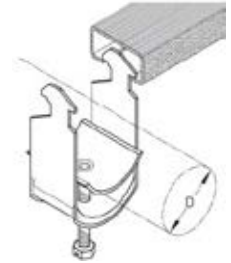

K H-E /2, Kabelschelle für Schlitzweite 16 mm, Edelstahl V2A (1.4301), für Ankerschienen B 7, für zwei Rohre

K H-E /2, Cable Clamp for a slot width of 16 mm, made of stainless steel V2A (1.4301), for anchor rail B 7, for two conduits

Materialbez.	Spannbereich	VPE	VPE	KoGr	Art. Nr.
Item code	Chucking range	PU	PU	PrGr	Art. No.
K 16/2 H-E	12 bis 16 mm	1 St	-	46	079422
K 24/2 H-E	20 bis 24 mm	1 St	-	46	079424
K 28/2 H-E	24 bis 28 mm	1 St	-	46	079425
K 32/2 H-E	28 bis 32 mm	1 St	-	46	079426

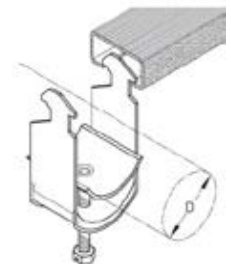

Bügelschellen (Pohlschellen)

K H-IW, Kabelschelle für Schlitzweite 16 mm, verzinkt, mit zusätzlicher Isolierwanne, für Ankerschienen B 7, für ein Rohr

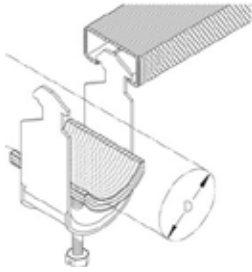

Materialbez.	Spannbereich	VPE	VPE	KoGr	Art. Nr.
Item code	Chucking range	PU	PU	PrGr	Art. No.
K 12 H-IW	8 bis 12 mm	1 St	-	46	079438
K 16 H-IW	12 bis 16 mm	1 St	-	46	079439
K 20 H-IW	16 bis 20 mm	1 St	-	46	079440
K 24 H-IW	20 bis 24 mm	1 St	-	46	079441
K 28 H-IW	24 bis 28 mm	1 St	-	46	079442
K 32 H-IW	28 bis 32 mm	1 St	-	46	079443
K 36 H-IW	32 bis 36 mm	1 St	-	46	079444
K 40 H-IW	36 bis 40 mm	1 St	-	46	079445
K 44 H-IW	40 bis 44 mm	1 St	-	46	079446
K 48 H-IW	44 bis 48 mm	1 St	-	46	079447
K 52 H-IW	48 bis 52 mm	1 St	-	46	079448
K 56 H-IW	52 bis 56 mm	1 St	-	46	079449
K 60 H-IW	56 bis 60 mm	1 St	-	46	079450
K 64 H-IW	60 bis 64 mm	1 St	-	46	079451

Cable clamps

K H-IW, Cable Clamp for a slot width of 16 mm, made of galvanised steel, with additional insulation tray, for anchor rail, for one conduit

K B, Kabelschelle für Schlitzweite 11 mm, verzinkt, für Ankerschienen B 3, B 6, für ein Rohr

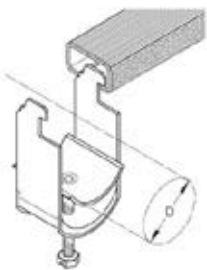

Materialbez.	Spannbereich	VPE	VPE	KoGr	Art. Nr.
Item code	Chucking range	PU	PU	PrGr	Art. No.
K 12 B	8 bis 12 mm	1 St	250 St	46	003614
K 16 B	12 bis 16 mm	1 St	250 St	46	003616
K 20 B	16 bis 20 mm	1 St	250 St	46	003618
K 24 B	20 bis 24 mm	1 St	250 St	46	003620
K 28 B	24 bis 28 mm	1 St	250 St	46	003622
K 32 B	28 bis 32 mm	1 St	200 St	46	003624
K 36 B	32 bis 36 mm	1 St	200 St	46	003626
K 40 B	36 bis 40 mm	1 St	200 St	46	003628
K 44 B	40 bis 44 mm	1 St	100 St	46	003629
K 48 B	44 bis 48 mm	1 St	100 St	46	003630
K 52 B	48 bis 52 mm	1 St	100 St	46	003631
K 56 B	52 bis 56 mm	1 St	100 St	46	041282
K 64 B	60 bis 64 mm	1 St	100 St	46	003634
K 70 B	64 bis 70 mm	1 St	50 St	46	003635

K B, Cable Clamp for a slot width of 11 mm, made of galvanised steel, for anchor rails B 3, B 6, for one conduit

Bügelschellen (Pohlschellen)

K B /2, Kabelschelle für Schlitzweite 11 mm, verzinkt, für Ankerschienen B 3, B 6, für zwei Rohre

Werkstoff/
Material
tauchfeuerverzinkt

Cable clamps

K B /2, Cable Clamp for a slot width of 11 mm, made of galvanised steel, for anchor rails B 3, B 6, for two conduits

Materialbez.	Spannbereich	VPE	VPE	KoGr	Art. Nr.
Item code	Chucking range	PU	PU	PrGr	Art. No.
K 12/2 B	8 bis 12 mm	1 St	-	46	079453
K 16/2 B	12 bis 16 mm	1 St	250 St	46	003644
K 20/2 B	16 bis 20 mm	1 St	-	46	079454
K 28/2 B	24 bis 28 mm	1 St	-	46	079456
K 32/2 B	28 bis 32 mm	1 St	-	46	079457
K 36/2 B	32 bis 36 mm	1 St	-	46	079458
K 44/2 B	40 bis 44 mm	1 St	-	46	079460
K 56/2 B	52 bis 56 mm	1 St	-	46	079463

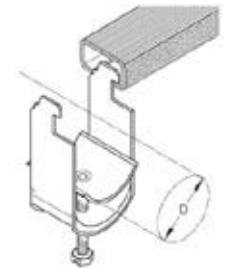

K HB, Kabelschelle für Schlitzweite 11 mm, verzinkt, für Ankerschienen B 3, B 6, für ein Rohr

K HB, Cable Clamp for a slot width of 11 mm, made of galvanised steel, for anchor rails B 3, B 6, for one conduit

Materialbez.	Spannbereich	VPE	VPE	KoGr	Art. Nr.
Item code	Chucking range	PU	PU	PrGr	Art. No.
K 12 HB	8 bis 12 mm	1 St	250 St	46	003641
K 16 HB	12 bis 16 mm	1 St	250 St	46	003643
K 20 HB	16 bis 20 mm	1 St	250 St	46	003645
K 24 HB	20 bis 24 mm	1 St	250 St	46	003647
K 28 HB	24 bis 28 mm	1 St	250 St	46	003650
K 32 HB	28 bis 32 mm	1 St	200 St	46	003651
K 36 HB	32 bis 36 mm	1 St	200 St	46	003652
K 40 HB	36 bis 40 mm	1 St	200 St	46	013810
K 44 HB	40 bis 44 mm	1 St	100 St	46	015193
K 48 HB	44 bis 48 mm	1 St	100 St	46	015195
K 52 HB	48 bis 52 mm	1 St	100 St	46	013473
K 56 HB	52 bis 56 mm	1 St	100 St	46	015194
K 60 HB	56 bis 60 mm	1 St	50 St	46	022751
K 64 HB	60 bis 64 mm	1 St	50 St	46	013026

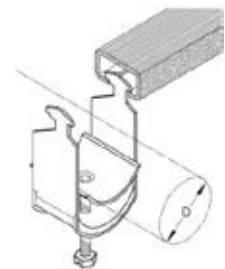

Bügelzellen (Pohlschellen)

K HB /2, Kabelschelle für Schlitzweite 11 mm, verzinkt, für Ankerschienen B 3, B 6, für zwei Rohre

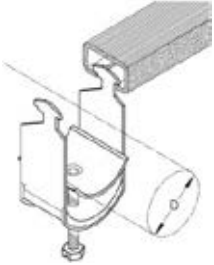

Materialbez.	Spannbereich	VPE	VPE	KoGr	Art. Nr.
Item code	Chucking range	PU	PU	PrGr	Art. No.
K 12/2 HB	8 bis 12 mm	1 St	250 St	46	003642
K 16/2 HB	12 bis 16 mm	1 St	250 St	46	062068
K 24/2 HB	20 bis 24 mm	1 St	250 St	46	003648
K 28/2 HB	24 bis 28 mm	1 St	250 St	46	013425
K 32/2 HB	28 bis 32 mm	1 St	100 St	46	015313
K 36/2 HB	32 bis 36 mm	1 St	-	46	079428
K 40/2 HB	36 bis 40 mm	1 St	100 St	46	017779
K 44/2 HB	40 bis 44 mm	1 St	-	46	079429
K 56/2 HB	52 bis 56 mm	1 St	-	46	079432

Cable clamps

K HB /2, Cable Clamp for a slot width of 11 mm, made of galvanized steel, for anchor rails B 3, B 6, for two conduits

K HB-AL, Kabelschelle für Schlitzweite 11 mm, Aluminium, für Ankerschienen B 3, B 6, für ein Rohr

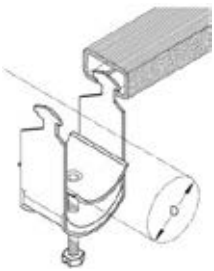

Materialbez.	Spannbereich	VPE	VPE	KoGr	Art. Nr.
Item code	Chucking range	PU	PU	PrGr	Art. No.
K 12 HB-AL	8 bis 12 mm	1 St	-	46	079433
K 16 HB-AL	12 bis 16 mm	1 St	-	46	079434
K 20 HB-AL	16 bis 20 mm	1 St	250 St	46	023554
K 24 HB-AL	20 bis 24 mm	1 St	250 St	46	077351
K 28 HB-AL	24 bis 28 mm	1 St	250 St	46	012646
K 32 HB-AL	28 bis 32 mm	1 St	-	46	079435
K 40 HB-AL	36 bis 40 mm	1 St	200 St	46	016299
K 44 HB-AL	40 bis 44 mm	1 St	100 St	46	036883
K 52 HB-AL	48 bis 52 mm	1 St	100 St	46	003655
K 56 HB-AL	52 bis 56 mm	1 St	-	46	079437

K HB-AL, Cable Clamp for a slot width of 11 mm, made of aluminium, for anchor rails B 3, B 6, for one conduit

Bügelschellen (Pohlschellen)

K HB-IW, Kabelschelle für Schlitzweite 11 mm, verzinkt, mit zusätzlicher Isolierwanne, für Ankerschienen B 3, B 6, für ein Rohr

Cable clamps

K HB-IW, Cable Clamp for a slot width of 11mm, made of galvanised steel, with additional insulating tray, for anchor rails B 3, B 6, for one conduit

Materialbez.	Spannbereich	VPE	VPE	KoGr	Art. Nr.
Item code	Chucking range	PU	PU	PrGr	Art. No.
K 12 HB-IW	8 bis 12 mm	1 St	250 St	46	032295
K 16 HB-IW	12 bis 16 mm	1 St	250 St	46	022572
K 20 HB-IW	16 bis 20 mm	1 St	250 St	46	032296
K 24 HB-IW	20 bis 24 mm	1 St	250 St	46	032297
K 28 HB-IW	24 bis 28 mm	1 St	250 St	46	032298
K 32 HB-IW	28 bis 32 mm	1 St	100 St	46	022573
K 36 HB-IW	32 bis 36 mm	1 St	200 St	46	032299
K 40 HB-IW	36 bis 40 mm	1 St	200 St	46	032300
K 44 HB-IW	40 bis 44 mm	1 St	100 St	46	032301
K 48 HB-IW	44 bis 48 mm	1 St	100 St	46	035960
K 52 HB-IW	48 bis 52 mm	1 St	100 St	46	022574
K 56 HB-IW	52 bis 56 mm	1 St	100 St	46	032302
K 64 HB-IW	60 bis 64 mm	1 St	-	46	079465
K 70 HB-IW	64 bis 70 mm	1 St	100 St	46	062069

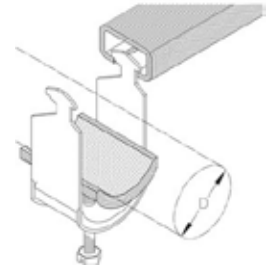

K S, Kabelschelle für Winkelprofil bis 40 mm, verzinkt, für ein Rohr

K S, Cable Clamp for angle profiles up to leg lengths of 40 mm, made of galvanised steel, for one conduit

Materialbez.	Spannbereich	VPE	VPE	KoGr	Art. Nr.
Item code	Chucking range	PU	PU	PrGr	Art. No.
K 12 S	8 bis 12 mm	1 St	250 St	46	003798
K 16 S	12 bis 16 mm	1 St	250 St	46	003800
K 20 S	16 bis 20 mm	1 St	250 St	46	003802
K 24 S	20 bis 24 mm	1 St	250 St	46	003804
K 28 S	24 bis 28 mm	1 St	250 St	46	003806
K 32 S	28 bis 32 mm	1 St	100 St	46	003808
K 36 S	32 bis 36 mm	1 St	100 St	46	003810
K 40 S	36 bis 40 mm	1 St	100 St	46	003812
K 44 S	40 bis 44 mm	1 St	100 St	46	003813
K 48 S	44 bis 48 mm	1 St	100 St	46	003814
K 52 S	48 bis 52 mm	1 St	100 St	46	003815

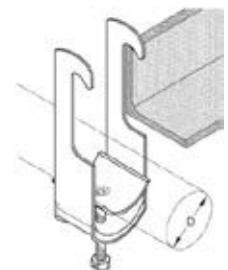

Bügelschellen (Pohlschellen)

K S, Kabelschelle für Winkelprofil bis 40 mm, verzinkt, für ein Rohr

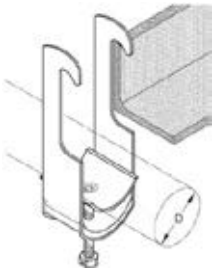

Materialbez.	Spannbereich	VPE	VPE	KoGr	Art. Nr.
Item code	Chucking range	PU	PU	PrGr	Art. No.
K 56 S	52 bis 56 mm	1 St	100 St	46	003816
K 60 S	56 bis 60 mm	1 St	50 St	46	003818
K 64 S	60 bis 64 mm	1 St	50 St	46	003819
K 70 S	64 bis 70 mm	1 St	50 St	46	003820
K 76 S	70 bis 76 mm	1 St	50 St	46	003821
K 82 S	76 bis 82 mm	1 St	-	46	077395
K 88 S	82 bis 88 mm	1 St	50 St	46	003823
K 94 S	88 bis 94 mm	1 St	50 St	46	003824
K 100 S	94 bis 100 mm	1 St	50 St	46	003825
K 110 S	100 bis 110 mm	1 St	50 St	46	003826
K 120 S	110 bis 120 mm	1 St	-	46	079474
K 150 S	145 bis 150 mm	1 St	50 St	46	003828
K 175 S	170 bis 175 mm	1 St	50 St	46	015062

Cable clamps

K S, Cable Clamp for angle profiles up to leg lengths of 40 mm, made of galvanised steel, for one conduit

K S /2, Kabelschelle für Winkelprofil bis 40 mm, verzinkt, für zwei Rohre

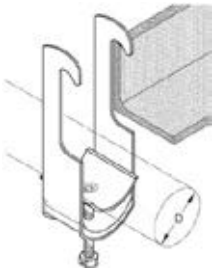

Materialbez.	Spannbereich	VPE	VPE	KoGr	Art. Nr.
Item code	Chucking range	PU	PU	PrGr	Art. No.
K 12/2 S	8 bis 12 mm	1 St	-	46	079475
K 16/2 S	12 bis 16 mm	1 St	250 St	46	003930
K 24/2 S	20 bis 24 mm	1 St	200 St	46	003934
K 28/2 S	24 bis 28 mm	1 St	100 St	46	003936
K 32/2 S	28 bis 32 mm	1 St	100 St	46	003938
K 36/2 S	32 bis 36 mm	1 St	100 St	46	003940
K 44/2 S	40 bis 44 mm	1 St	50 St	46	003943
K 48/2 S	44 bis 48 mm	1 St	-	46	079476
K 52/2 S	48 bis 52 mm	1 St	50 St	46	003945
K 56/2 S	52 bis 56 mm	1 St	50 St	46	003946

K S /2, Cable Clamp for angle profiles up to leg lengths of 40 mm, made of galvanised steel, for two conduits

K S /3, Kabelschelle für Winkelprofil bis 40 mm, verzinkt, für drei Rohre

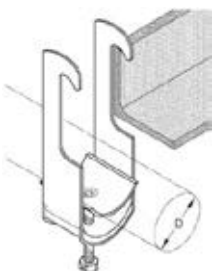

Materialbez.	Spannbereich	VPE	VPE	KoGr	Art. Nr.
Item code	Chucking range	PU	PU	PrGr	Art. No.
K 16/3 S	12 bis 16 mm	1 St	250 St	46	003986
K 20/3 S	16 bis 20 mm	1 St	200 St	46	003988
K 24/3 S	20 bis 24 mm	1 St	100 St	46	003990
K 28/3 S	24 bis 28 mm	1 St	100 St	46	003992

K S /3, Cable Clamp for angle profiles up to leg lengths of 40 mm, made of galvanised steel, for three conduits

Bügelschellen (Pohlschellen)

K S-AL, Kabelschelle für Winkelprofil bis 40 mm, Aluminium, für ein Rohr

Cable clamps

K S-AL, Cable Clamp for angle profiles up to leg lengths of 40 mm, made of aluminium, for one conduit

Materialbez.	Spannbereich	VPE	VPE	KoGr	Art. Nr.
Item code	Chucking range	PU	PU	PrGr	Art. No.
K 12 S-AL	8 bis 12 mm	1 St	-	46	079477
K 16 S-AL	12 bis 16 mm	1 St	250 St	46	003838
K 20 S-AL	16 bis 20 mm	1 St	250 St	46	003839
K 24 S-AL	20 bis 24 mm	1 St	250 St	46	003840
K 28 S-AL	24 bis 28 mm	1 St	250 St	46	003841
K 32 S-AL	28 bis 32 mm	1 St	100 St	46	003842
K 36 S-AL	32 bis 36 mm	1 St	100 St	46	003843
K 40 S-AL	36 bis 40 mm	1 St	100 St	46	003844
K 44 S-AL	40 bis 44 mm	1 St	-	46	079478
K 48 S-AL	44 bis 48 mm	1 St	100 St	46	003846
K 52 S-AL	48 bis 52 mm	1 St	-	46	079479

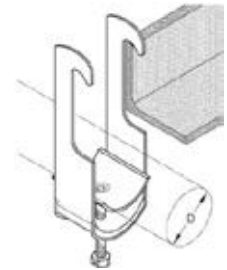

K S-E, Kabelschelle für Winkelprofil bis 40 mm, Edelstahl V2A (1.4301), für ein Rohr

K S-E, Cable Clamp for angle profiles up to leg lengths of 40 mm, made of stainless steel V2A (1.4301), for one conduit

Materialbez.	Spannbereich	VPE	VPE	KoGr	Art. Nr.
Item code	Chucking range	PU	PU	PrGr	Art. No.
K 12 S-E	8 bis 12 mm	1 St	-	46	079480
K 16 S-E	12 bis 16 mm	1 St	-	46	079481
K 24 S-E	20 bis 24 mm	1 St	-	46	079483
K 28 S-E	24 bis 28 mm	1 St	-	46	079484
K 32 S-E	28 bis 32 mm	1 St	-	46	079485
K 40 S-E	36 bis 40 mm	1 St	-	46	079487
K 44 S-E	40 bis 44 mm	1 St	100 St	46	064321
K 56 S-E	52 bis 56 mm	1 St	100 St	46	064276

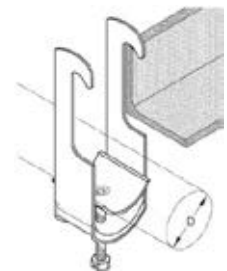

Bügelschellen (Pohlschellen)

K S-IW, Kabelschelle für Winkelprofil bis 40 mm, verzinkt, mit zusätzlicher Isolierwanne, für ein Rohr

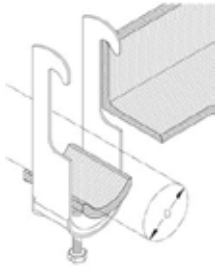

Cable clamps

K S-IW, Cable Clamp for angle profiles up to leg lengths of 40mm, galvanised steel, with additional insulating tray, for one conduit

Materialbez.	Spannbereich	VPE	VPE	KoGr	Art. Nr.
Item code	Chucking range	PU	PU	PrGr	Art. No.
K 32 S-IW	28 bis 32 mm	1 St	100 St	46	023763
K 28 S-IW	24 bis 28 mm	1 St	250 St	46	036384
K 40 S-IW	36 bis 40 mm	1 St	100 St	46	036657
K 12 S-IW	8 bis 12 mm	1 St	250 St	46	037347
K 16 S-IW	12 bis 16 mm	1 St	250 St	46	037348
K 20 S-IW	16 bis 20 mm	1 St	250 St	46	037349
K 24 S-IW	20 bis 24 mm	1 St	250 St	46	037350
K 36 S-IW	32 bis 36 mm	1 St	100 St	46	037351
K 44 S-IW	40 bis 44 mm	1 St	100 St	46	037352
K 48 S-IW	44 bis 48 mm	1 St	100 St	46	037353
K 52 S-IW	48 bis 52 mm	1 St	100 St	46	037354
K 56 S-IW	52 bis 56 mm	1 St	100 St	46	037355
K 60 S-IW	56 bis 60 mm	1 St	50 St	46	037356
K 64 S-IW	60 bis 64 mm	1 St	50 St	46	037357
K 70 S-IW	64 bis 70 mm	1 St	50 St	46	037358

K U, Kabelschelle für Flachprofil bis 12 mm, verzinkt, für ein Rohr

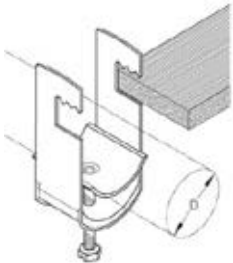

K U, Cable Clamp for flat profiles up to a thickness of 12 mm, made of galvanised steel, for one conduit

Materialbez.	Spannbereich	VPE	VPE	KoGr	Art. Nr.
Item code	Chucking range	PU	PU	PrGr	Art. No.
K 12 U	8 bis 12 mm	1 St	250 St	46	003748
K 16 U	12 bis 16 mm	1 St	250 St	46	003750
K 20 U	16 bis 20 mm	1 St	250 St	46	003752
K 24 U	20 bis 24 mm	1 St	250 St	46	003754
K 28 U	24 bis 28 mm	1 St	250 St	46	003756
K 32 U	28 bis 32 mm	1 St	200 St	46	003758
K 36 U	32 bis 36 mm	1 St	200 St	46	003760
K 40 U	36 bis 40 mm	1 St	100 St	46	003762
K 44 U	40 bis 44 mm	1 St	100 St	46	003763
K 48 U	44 bis 48 mm	1 St	100 St	46	003764

Bügelschellen (Pohlschellen)

K U, Kabelschelle für Flachprofil bis 12 mm, verzinkt, für ein Rohr

Materialbez.	Spannbereich	VPE	VPE	KoGr	Art. Nr.
Item code	Chucking range	PU	PU	PrGr	Art. No.
K 52 U	48 bis 52 mm	1 St	100 St	46	003765
K 56 U	52 bis 56 mm	1 St	100 St	46	003766
K 60 U	56 bis 60 mm	1 St	50 St	46	003768
K 64 U	60 bis 64 mm	1 St	50 St	46	003769
K 70 U	64 bis 70 mm	1 St	-	46	079490
K 76 U	70 bis 76 mm	1 St	50 St	46	003771
K 82 U	76 bis 82 mm	1 St	50 St	46	003772
K 88 U	82 bis 88 mm	1 St	50 St	46	003773
K 100 U	94 bis 100 mm	1 St	50 St	46	003775
K 110 U	100 bis 110 mm	1 St	50 St	46	003776
K 120 U	110 bis 120 mm	1 St	50 St	46	003777
K 150 U	145 bis 150 mm	1 St	50 St	46	013888
K 175 U	170 bis 175 mm	1 St	-	46	079491

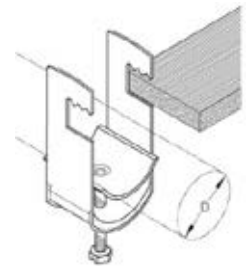

K U /2, Kabelschelle für Flachprofil bis 12 mm, verzinkt, für zwei Rohre

Materialbez.	Spannbereich	VPE	VPE	KoGr	Art. Nr.
Item code	Chucking range	PU	PU	PrGr	Art. No.
K 12/2 U	8 bis 12 mm	1 St	250 St	46	003906
K 16/2 U	12 bis 16 mm	1 St	250 St	46	003908
K 20/2 U	16 bis 20 mm	1 St	250 St	46	003910
K 24/2 U	20 bis 24 mm	1 St	-	46	079492
K 28/2 U	24 bis 28 mm	1 St	250 St	46	003914
K 32/2 U	28 bis 32 mm	1 St	100 St	46	003916
K 36/2 U	32 bis 36 mm	1 St	100 St	46	003918
K 40/2 U	36 bis 40 mm	1 St	100 St	46	003920
K 44/2 U	40 bis 44 mm	1 St	100 St	46	003921
K 48/2 U	44 bis 48 mm	1 St	100 St	46	003922
K 52/2 U	48 bis 52 mm	1 St	100 St	46	003923

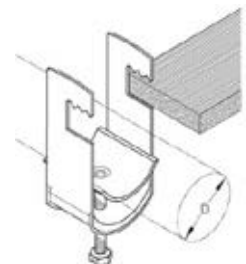

K U /3, Kabelschelle für Flachprofil bis 12 mm, verzinkt, für drei Rohre

Materialbez.	Spannbereich	VPE	VPE	KoGr	Art. Nr.
Item code	Chucking range	PU	PU	PrGr	Art. No.
K 12/3 U	8 bis 12 mm	1 St	250 St	46	003973
K 16/3 U	12 bis 16 mm	1 St	250 St	46	003975
K 20/3 U	16 bis 20 mm	1 St	-	46	079494
K 24/3 U	20 bis 24 mm	1 St	200 St	46	003979
K 28/3 U	24 bis 28 mm	1 St	-	46	079495

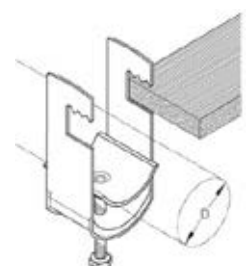

Cable clamps

K U, Cable Clamp for flat profiles up to a thickness of 12 mm, made of galvanised steel, for one conduit

K U /2, Cable Clamp for flat profiles up to a thickness of 12 mm, made of galvanised steel, for two conduits

K U /3, Cable Clamp for flat profiles up to a thickness of 12 mm, made of galvanised steel, for three conduits

Bügelschellen (Pohlschellen)

K U-AL, Kabelschelle für Flachprofil bis 12 mm, Aluminium, für ein Rohr

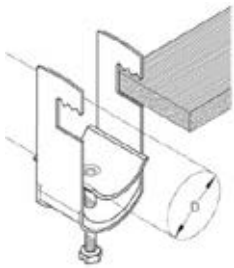

Materialbez.	Spannbereich	VPE	VPE	KoGr	Art. Nr.
Item code	Chucking range	PU	PU	PrGr	Art. No.
K 12 U-AL	8 bis 12 mm	1 St	250 St	46	003778
K 16 U-AL	12 bis 16 mm	1 St	250 St	46	003779
K 20 U-AL	16 bis 20 mm	1 St	250 St	46	003780
K 24 U-AL	20 bis 24 mm	1 St	250 St	46	003781
K 28 U-AL	24 bis 28 mm	1 St	250 St	46	003782
K 32 U-AL	28 bis 32 mm	1 St	200 St	46	003783
K 36 U-AL	32 bis 36 mm	1 St	200 St	46	003784
K 40 U-AL	36 bis 40 mm	1 St	100 St	46	003785
K 44 U-AL	40 bis 44 mm	1 St	100 St	46	003786
K 48 U-AL	44 bis 48 mm	1 St	100 St	46	003787
K 52 U-AL	48 bis 52 mm	1 St	100 St	46	010552
K 64 U-AL	60 bis 64 mm	1 St	100 St	46	085151

Cable clamps

K U-AL, Cable Clamp for flat profiles up to a thickness of 12 mm, made of aluminium, for one conduit

K U-E, Kabelschelle für Flachprofil bis 12 mm, Edelstahl V2A (1.4301), für ein Rohr

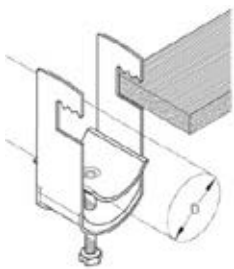

Materialbez.	Spannbereich	VPE	VPE	KoGr	Art. Nr.
Item code	Chucking range	PU	PU	PrGr	Art. No.
K 12 U-E	8 bis 12 mm	1 St	-	46	079496
K 16 U-E	12 bis 16 mm	1 St	250 St	46	057388
K 20 U-E	16 bis 20 mm	1 St	250 St	46	057389
K 24 U-E	20 bis 24 mm	1 St	250 St	46	057390
K 28 U-E	24 bis 28 mm	1 St	250 St	46	057391
K 32 U-E	28 bis 32 mm	1 St	-	46	079497
K 36 U-E	32 bis 36 mm	1 St	-	46	079498
K 44 U-E	40 bis 44 mm	1 St	-	46	079500
K 48 U-E	44 bis 48 mm	1 St	-	46	079501
K 52 U-E	48 bis 52 mm	1 St	-	46	079502
K 56 U-E	52 bis 56 mm	1 St	-	46	079503

K U-E, Cable Clamp for flat profiles up to a thickness of 12 mm, made of stainless steel V2A (1.4301), for one conduit

Bügelschellen (Pohlschellen)

K U-IW, Kabelschelle für Flachprofil bis 12 mm, verzinkt, mit zusätzlicher Isolierwanne, für ein Rohr

Cable clamps

K U-IW, Cable Clamp for flat profiles up to a thickness of 12 mm, made of galvanised steel, with additional insulating tray, for one conduit

Materialbez.	Spannbereich	VPE	VPE	KoGr	Art. Nr.
Item code	Chucking range	PU	PU	PrGr	Art. No.
K 12 U-IW	8 bis 12 mm	1 St	250 St	46	026189
K 16 U-IW	12 bis 16 mm	1 St	250 St	46	034126
K 20 U-IW	16 bis 20 mm	1 St	250 St	46	033226
K 24 U-IW	20 bis 24 mm	1 St	250 St	46	035009
K 28 U-IW	24 bis 28 mm	1 St	250 St	46	035832
K 32 U-IW	28 bis 32 mm	1 St	200 St	46	036345
K 36 U-IW	32 bis 36 mm	1 St	200 St	46	036362
K 40 U-IW	36 bis 40 mm	1 St	100 St	46	034290
K 44 U-IW	40 bis 44 mm	1 St	100 St	46	037359
K 48 U-IW	44 bis 48 mm	1 St	100 St	46	037360
K 52 U-IW	48 bis 52 mm	1 St	100 St	46	037361
K 56 U-IW	52 bis 56 mm	1 St	100 St	46	037362
K 60 U-IW	56 bis 60 mm	1 St	50 St	46	037363
K 64 U-IW	60 bis 64 mm	1 St	50 St	46	037364
K 70 U-IW	64 bis 70 mm	1 St	50 St	46	037365

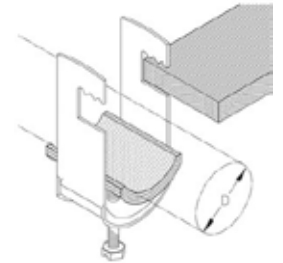

K ACF-E, Kabelschelle für Schlitzweite >10 mm, Edelstahl V2A (1.4301), für Ankerschienen A 2, A 4, A7, A 8, A 9, A 41, B 3, B 6, KHA 21, KHA 41, für ein Rohr

K ACF-E, Cable Clamp for a slot width >10 mm, made of stainless steel V2A (1.4301), for anchor rails A 2, A 4, A7, A 8, A 9, A 41, B 3, B 6, KHA 21, KHA 41, for one conduit

Materialbez.	Spannbereich	VPE	VPE	KoGr	Art. Nr.
Item code	Chucking range	PU	PU	PrGr	Art. No.
K 12 ACF-E	8 bis 12 mm	1 St	250 St	46	003995
K 16 ACF-E	12 bis 16 mm	1 St	250 St	46	003997
K 20 ACF-E	16 bis 20 mm	1 St	250 St	46	003999
K 24 ACF-E	20 bis 24 mm	1 St	250 St	46	004001
K 28 ACF-E	24 bis 28 mm	1 St	250 St	46	004003
K 32 ACF-E	28 bis 32 mm	1 St	-	46	065718
K 36 ACF-E	32 bis 36 mm	1 St	200 St	46	036361
K 40 ACF-E	36 bis 40 mm	1 St	200 St	46	026130
K 44 ACF-E	40 bis 44 mm	1 St	100 St	46	004007
K 48 ACF-E	44 bis 48 mm	1 St	100 St	46	004008
K 52 ACF-E	48 bis 52 mm	1 St	100 St	46	004009
K 56 ACF-E	52 bis 56 mm	1 St	100 St	46	004010

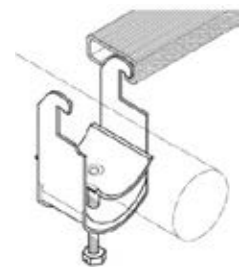

Bügelschellen (Pohlschellen)

K ACF-E /2, Kabelschelle für Schlitzweite >10 mm, Edelstahl V2A (1.4301), für Ankerschienen A 2, A 4, A7, A 8, A 9, A 41, B 3, B 6, KHA 21, KHA 41, für zwei Rohre

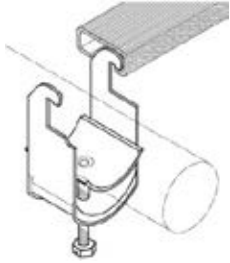

Materialbez.	Spannbereich	VPE	VPE	KoGr	Art. Nr.
Item code	Chucking range	PU	PU	PrGr	Art. No.
K 16/2 ACF-E	12 bis 16 mm	1 St	250 St	46	004015
K 28/2 ACF-E	24 bis 28 mm	1 St	250 St	46	004021
K 32/2 ACF-E	28 bis 32 mm	1 St	-	46	079467
K 36/2 ACF-E	32 bis 36 mm	1 St	-	46	079468
K 40/2 ACF-E	36 bis 40 mm	1 St	-	46	079469
K 44/2 ACF-E	40 bis 44 mm	1 St	-	46	079470
K 56/2 ACF-E	52 bis 56 mm	1 St	-	46	079473

Cable clamps

K ACF-E /2, Cable Clamp for a slot width >10 mm, made of stainless steel V2A (1.4301), for anchor rails A 2, A 4, A7, A 8, A 9, A 41, B 3, B 6, KHA 21, KHA 41, for two conduits

K RU, Kabelschelle für Rund- und Flachprofil bis 22 mm, verzinkt, für ein Rohr

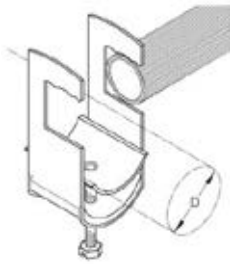

Materialbez.	Spannbereich	VPE	VPE	KoGr	Art. Nr.
Item code	Chucking range	PU	PU	PrGr	Art. No.
K 14 RU	8 bis 14 mm	1 St	-	46	079504
K 20 RU	16 bis 20 mm	1 St	-	46	079505
K 26 RU	20 bis 26 mm	1 St	-	46	079506
K 32 RU	26 bis 32 mm	1 St	-	46	079507
K 38 RU	32 bis 38 mm	1 St	-	46	079508
K 44 RU	40 bis 44 mm	1 St	-	46	079509
K 52 RU	48 bis 52 mm	1 St	-	46	079510

K RU, Cable Clamp for round and flat profiles up to 22 mm, made from galvanised steel, for one conduit

K RU /2, Kabelschelle für Rund- und Flachprofil bis 22 mm, verzinkt, für zwei Rohre

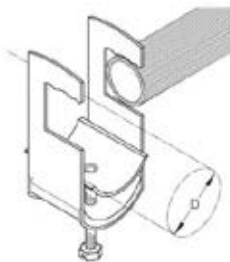

Materialbez.	Spannbereich	VPE	VPE	KoGr	Art. Nr.
Item code	Chucking range	PU	PU	PrGr	Art. No.
K 14/2 RU	8 bis 14 mm	1 St	-	46	079513
K 26/2 RU	20 bis 26 mm	1 St	-	46	079515
K 32/2 RU	28 bis 32 mm	1 St	-	46	079516

K RU /2, Cable Clamp for round and flat profiles up to 22 mm, made from galvanised steel, for two conduits

Bügelschellen (Pohlschellen)

K W, Kabelschelle zur direkten Wandbefestigung, verzinkt, für Senkkopfschrauben M 6

Materialbez.	Spannbereich	VPE	VPE	KoGr	Art. Nr.
Item code	Chucking range	PU	PU	PrGr	Art. No.
K 16 W	12 bis 16 mm	1 St	250 St	46	033492
K 20 W	16 bis 20 mm	1 St	250 St	46	034337
K 24 W	20 bis 24 mm	1 St	250 St	46	034194
K 28 W	24 bis 28 mm	1 St	200 St	46	034338
K 32 W	28 bis 32 mm	1 St	100 St	46	035550
K 36 W	32 bis 36 mm	1 St	100 St	46	035551
K 44 W	36 bis 44 mm	1 St	100 St	46	015519
K 52 W	44 bis 52 mm	1 St	50 St	46	035552
K 60 W	52 bis 60 mm	1 St	50 St	46	035553

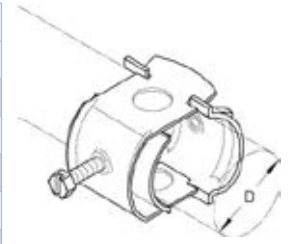

K AC-HW, Hochfrequenz-Kabelschelle mit ganzflächiger Druckwanne aus Stahl und Kunststoffhalbwanne für Schlitzweite 18/22 mm, verzinkt, für Ankerschienen A 2, A 4, A 7, A 8, A 9, A 41, KHA 21, KHA 41, für ein Rohr

Materialbez.	Spannbereich	VPE	VPE	KoGr	Art. Nr.
Item code	Chucking range	PU	PU	PrGr	Art. No.
K 20 AC-HW	16 bis 20 mm	1 St	-	46	079523
K 32 AC-HW	28 bis 32 mm	1 St	-	46	079524
K 44 AC-HW	40 bis 44 mm	1 St	-	46	079525
K 56 AC-HW	52 bis 56 mm	1 St	-	46	079526

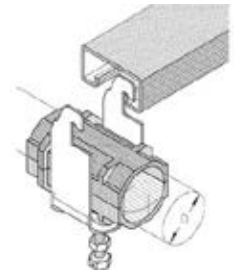

K AC-HW /2, Hochfrequenz-Kabelschelle mit ganzflächiger Druckwanne aus Stahl und Kunststoffhalbwanne für Schlitzweite 18/22 mm, verzinkt, für Ankerschienen A 2, A 4, A 7, A 8, A 9, A 41, KHA 21, KHA 41, für zwei Rohre

Materialbez.	Spannbereich	VPE	VPE	KoGr	Art. Nr.
Item code	Chucking range	PU	PU	PrGr	Art. No.
K 20/2 AC-HW	16 bis 20 mm	1 St	-	46	079527
K 32/2 AC-HW	28 bis 32 mm	1 St	-	46	079528
K 44/2 AC-HW	40 bis 44 mm	1 St	-	46	079529
K 56/2 AC-HW	52 bis 56 mm	1 St	-	46	079530

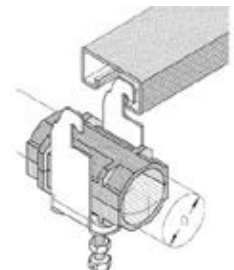

Cable clamps

K W, Cable Clamp for wall fastening, made of galvanised steel

K AC-HW, High Frequency Cable Clamp with full-surface pressure trough, made of galvanised steel and polystyrene, for a slot width of 18/22 mm, for anchor rails A 2, A 4, A 7, A 8, A 9, A 41, KHA 21, KHA 41, for one conduit

K AC-HW /2, High Frequency Cable Clamp with full-surface pressure trough, made of galvanised steel and polystyrene, for a slot width of 18/22 mm, for anchor rails A 2, A 4, A 7, A 8, A 9, A 41, KHA 21, KHA 41, for two conduits

Bügelschellen (Pohlschellen)

K AC-HW /3, Hochfrequenz-Kabelschelle mit ganzflächiger Druckwanne aus Stahl und Kunststoffhalbwanne für Schlitzweite 18/22 mm, verzinkt, für Ankerschienen A 2, A 4, A 7, A 8, A 9, A 41, KHA 21, KHA 41, für drei Rohre

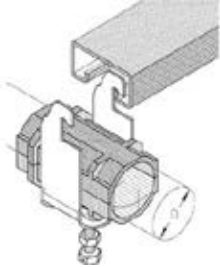

Materialbez.	Spannbereich	VPE	VPE	KoGr	Art. Nr.
Item code	Chucking range	PU	PU	PrGr	Art. No.
K 20/3 AC-HW	16 bis 20 mm	1 St	-	46	079531
K 32/3 AC-HW	28 bis 32 mm	1 St	-	46	079532
K 44/3 AC-HW	40 bis 44 mm	1 St	-	46	079533

K AC-HW-E, Hochfrequenz-Kabelschelle mit ganzflächiger Druckwanne aus Stahl und Kunststoffhalbwanne für Schlitzweite 18/22 mm, Edelstahl V2A (1.4301), für Ankerschienen A 2, A 4, A 7, A 8, A 9, A 41, KHA 21, KHA 41, für ein Rohr

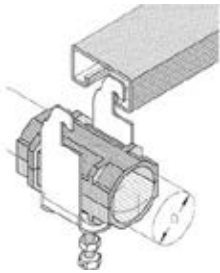

Materialbez.	Spannbereich	VPE	VPE	KoGr	Art. Nr.
Item code	Chucking range	PU	PU	PrGr	Art. No.
K 20 AC-HW-E	16 bis 20 mm	1 St	100 St	46	041138
K 32 AC-HW-E	28 bis 32 mm	1 St	-	46	079534

K AC-HW-E, Hochfrequenz-Kabelschelle mit ganzflächiger Druckwanne aus Stahl und Kunststoffhalbwanne für Schlitzweite 18/22 mm, Edelstahl V2A (1.4301), für Ankerschienen A 2, A 4, A 7, A 8, A 9, A 41, KHA 21, KHA 41, für zwei Rohre

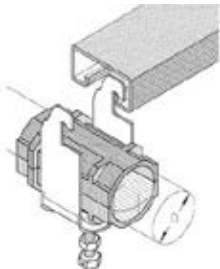

Materialbez.	Spannbereich	VPE	VPE	KoGr	Art. Nr.
Item code	Chucking range	PU	PU	PrGr	Art. No.
K 20/2 AC-HW-E	16 bis 20 mm	1 St	100 St	46	041137

Cable clamps

K AC-HW /3, High Frequency Cable Clamp with full-surface pressure trough, made of galvanised steel and polystyrene, for a slot width of 18/22 mm, for anchor rails A 2, A 4, A 7, A 8, A 9, A 41, KHA 21, KHA 41, for three conduits

K AC-HW-E, High Frequency Cable Clamp with full-surface pressure trough, made of galvanised steel and polystyrene, for a slot width of 18/22 mm, stainless steel V2A (1.4301), for anchor rails A 2, A 4, A 7, A 8, A 9, A 41, KHA 21, KHA 41, for one conduit

K AC-HW-E, High Frequency Cable Clamp with full-surface pressure trough, made of galvanised steel and polystyrene, for a slot width of 18/22 mm, stainless steel V2A (1.4301), for anchor rails A 2, A 4, A 7, A 8, A 9, A 41, KHA 21, KHA 41, for two conduits

Bügelschellen (Pohlschellen)

K S-HW, Hochfrequenz-Kabelschelle mit ganzflächiger Druckwanne aus Stahl und Kunststoffhalbwanne für Winkelprofil bis 40 mm, verzinkt, für ein Rohr

Materialbez.	Spannbereich	VPE	VPE	KoGr	Art. Nr.
Item code	Chucking range	PU	PU	PrGr	Art. No.
K 32 S-HW	28 bis 32 mm	1 St	-	46	079544

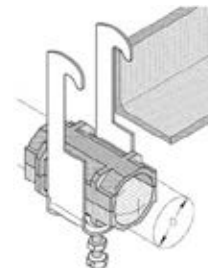

K S-HW /3, Hochfrequenz-Kabelschelle mit ganzflächiger Druckwanne aus Stahl und Kunststoffhalbwanne für Winkelprofil bis 40 mm, verzinkt, für drei Rohre

Materialbez.	Spannbereich	VPE	VPE	KoGr	Art. Nr.
Item code	Chucking range	PU	PU	PrGr	Art. No.
K 20/3 S-HW	16 bis 20 mm	1 St	-	46	079551

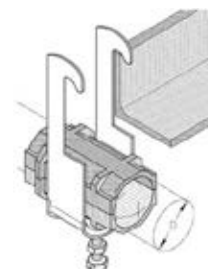

K S-HW-E, Hochfrequenz-Kabelschelle mit ganzflächiger Druckwanne aus Stahl und Kunststoffhalbwanne für Winkelprofil bis 40 mm, Edelstahl V2A (1.4301), für ein Rohr

Materialbez.	Spannbereich	VPE	VPE	KoGr	Art. Nr.
Item code	Chucking range	PU	PU	PrGr	Art. No.
K 32 S-HW-E	28 bis 32 mm	1 St	-	46	079555

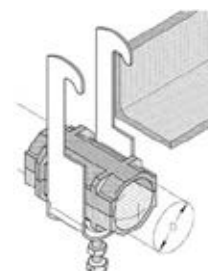

Cable clamps

K S-HW, High Frequency Cable Clamp with full-surface pressure trough, made of galvanised steel and polystyrene, for angle profiles up to leg lengths of 40 mm, for one conduit

K S-HW /3, High Frequency Cable Clamp with full-surface pressure trough, made of galvanised steel and polystyrene, for angle profiles up to leg lengths of 40 mm, for three conduits

K S-HW-E, High Frequency Cable Clamp with full-surface pressure trough, made from stainless steel V2A (1.4301) and polystyrene, for angle profiles up to leg length of 40 mm, for one conduit

Bügelschellen (Pohlschellen)

K S-HW-E /2, Hochfrequenz-Kabelschelle mit ganzflächiger Druckwanne aus Stahl und Kunststoffhalbwanne für Winkelprofil bis 40 mm, Edelstahl V2A (1.4301), für drei Rohre

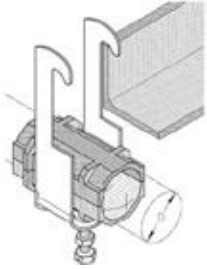

Materialbez.	Spannbereich	VPE	VPE	KoGr	Art. Nr.
Item code	Chucking range	PU	PU	PrGr	Art. No.
K 20/3 S-HW-E	16 bis 20 mm	1 St	-	46	079562
K 32/3 S-HW-E	28 bis 32 mm	1 St	-	46	079563

K U-HW /2, Hochfrequenz-Kabelschelle mit ganzflächiger Druckwanne aus Stahl und Kunststoffhalbwanne für Rund- und Flachprofil bis 22 mm, verzinkt, für zwei Rohre

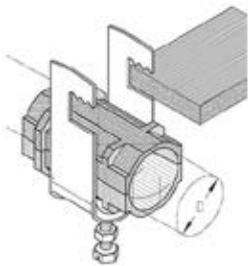

Materialbez.	Spannbereich	VPE	VPE	KoGr	Art. Nr.
Item code	Chucking range	PU	PU	PrGr	Art. No.
K 20/2 U-HW	16 bis 20 mm	1 St	-	46	079569
K 32/2 U-HW	28 bis 32 mm	1 St	-	46	079570

K U-HW E /2, Hochfrequenz-Kabelschelle mit ganzflächiger Druckwanne aus Stahl und Kunststoffhalbwanne für Rund- und Flachprofil bis 22 mm, Edelstahl V2A (1.4301), für zwei Rohre

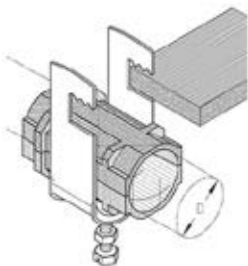

Materialbez.	Spannbereich	VPE	VPE	KoGr	Art. Nr.
Item code	Chucking range	PU	PU	PrGr	Art. No.
K 20/2 U-HW-E	16 bis 20 mm	1 St	-	46	079580
K 32/2 U-HW-E	28 bis 32 mm	1 St	-	46	079581

Cable clamps

K S-HW-E /2, High Frequency Cable Clamp with full-surface pressure trough, made from stainless steel V2A (1.4301) and polystyrene, for angle profiles up to leg length of 40 mm, for three conduits

K U-HW /2, High Frequency Cable Clamp with full-surface pressure trough, made of galvanised steel and polystyrene, for round and flat profiles up to 22 mm, for two conduits

K U-HW E /2, High frequency Cable Clamp with full-surface pressure trough, made of stainless steel V2A (1.4301) and polystyrene, for round and flat profiles up to 22 mm, for two conduits

Bügelschellen (Pohlschellen)

K RU-HW /3, Hochfrequenz-Kabelschelle mit ganzflächiger Druckwanne aus Stahl und Kunststoffhalbwanne für Rund- und Flachprofil bis 22 mm, verzinkt, für drei Rohre

Materialbez.	Spannbereich	VPE	VPE	KoGr	Art. Nr.
Item code	Chucking range	PU	PU	PrGr	Art. No.
K 20/3 RU-HW	16 bis 20 mm	1 St	-	46	079595

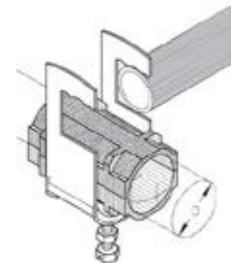

K RU-HW-E, Hochfrequenz-Kabelschelle mit ganzflächiger Druckwanne aus Stahl und Kunststoffhalbwanne für Rund- und Flachprofil bis 22 mm, Edelstahl V2A (1.4301), für drei Rohre

Materialbez.	Spannbereich	VPE	VPE	KoGr	Art. Nr.
Item code	Chucking range	PU	PU	PrGr	Art. No.
K 20/3 RU-HW-E	16 bis 20 mm	1 St	-	46	079606

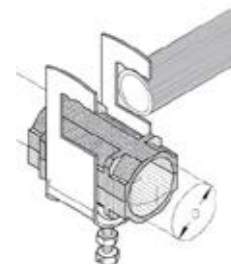

GW, Gegenwanne, schwarz (RAL 9005)

Werkstoff/
Material
PE

GW, Counter Trough, black (RAL 9005)

Materialbez.	Spannbereich	VPE	VPE	KoGr	Art. Nr.
Item code	Chucking range	PU	PU	PrGr	Art. No.
GW 12	9 bis 12 mm	1 St	100 St	46	004023
GW 16	13 bis 16 mm	1 St	100 St	46	004024
GW 20	17 bis 20 mm	1 St	100 St	46	004025
GW 24	21 bis 24 mm	1 St	100 St	46	004026
GW 28	25 bis 28 mm	1 St	100 St	46	004027
GW 32	29 bis 32 mm	1 St	100 St	46	004028
GW 36	33 bis 36 mm	1 St	50 St	46	004029
GW 40	37 bis 40 mm	1 St	50 St	46	004030
GW 48	41 bis 48 mm	1 St	50 St	46	004031
GW 56	49 bis 56 mm	1 St	25 St	46	004032
GW 64	57 bis 64 mm	1 St	25 St	46	004033
GW 70	65 bis 70 mm	1 St	25 St	46	004034

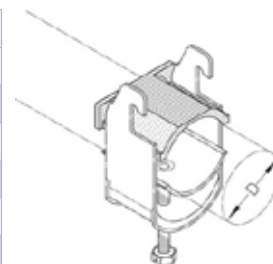

Bügelschellen (Pohlschellen)

GW S, Gegenwanne, sendzimir-feuerverzinkt

Cable clamps

GW S, Counter Trough, black (RAL 9005), sendzimir galvanised

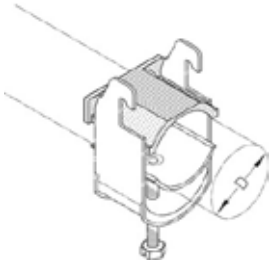

Materialbez.	Spannbereich	VPE	VPE	KoGr	Art. Nr.
Item code	Chucking range	PU	PU	PrGr	Art. No.
GW 76	71 bis 76 mm	1 St	50 St	46	004035
GW 82	77 bis 82 mm	1 St	50 St	46	004036
GW 88	83 bis 88 mm	1 St	50 St	46	004037
GW 94	89 bis 94 mm	1 St	50 St	46	004038
GW 100	95 bis 100 mm	1 St	50 St	46	004039
GW 110	101 bis 110 mm	1 St	50 St	46	004040
GW 120	111 bis 120 mm	1 St	50 St	46	004041

GW F, Gegenwanne, tauchfeuerverzinkt

GW F, Counter Trough, black (RAL 9005), hot dip galvanised

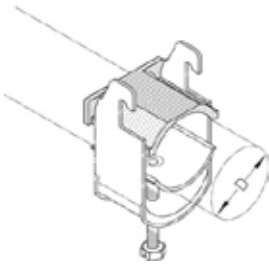

Materialbez.	Spannbereich	VPE	VPE	KoGr	Art. Nr.
Item code	Chucking range	PU	PU	PrGr	Art. No.
GW 150	121 bis 150 mm	1 St	50 St	46	004042
GW 175	151 bis 175 mm	1 St	50 St	46	004043

IW, Isolierwanne, schwarz (RAL 9005)

IW, Insulating Trough, black (RAL 9005)

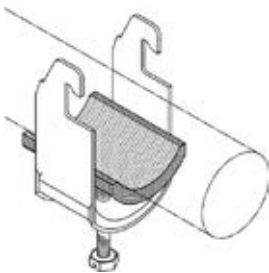

Materialbez.	Spannbereich	VPE	VPE	KoGr	Art. Nr.
Item code	Chucking range	PU	PU	PrGr	Art. No.
IW 12	8 bis 12 mm	1 St	100 St	46	011063
IW 16	12 bis 16 mm	1 St	100 St	46	011064
IW 20	16 bis 20 mm	1 St	100 St	46	011065
IW 24	20 bis 24 mm	1 St	100 St	46	011066
IW 28	24 bis 28 mm	1 St	100 St	46	011067
IW 32	28 bis 32 mm	1 St	100 St	46	011068
IW 36	32 bis 36 mm	1 St	100 St	46	011069
IW 40	36 bis 40 mm	1 St	100 St	46	011070
IW 44	40 bis 44 mm	1 St	100 St	46	011071
IW 48	44 bis 48 mm	1 St	100 St	46	011072
IW 52	48 bis 52 mm	1 St	100 St	46	011073
IW 56	52 bis 56 mm	1 St	100 St	46	011074
IW 60	56 bis 60 mm	1 St	100 St	46	011075
IW 64	60 bis 64 mm	1 St	100 St	46	011076
IW 70	64 bis 70 mm	1 St	100 St	46	011077

Bügelschellen (Pohlschellen)

DW, Doppelwanne

Cable clamps

DW, Double Trough

Materialbez.	Spannbereich	VPE	VPE	KoGr	Art. Nr.
Item code	Chucking range	PU	PU	PrGr	Art. No.
DW 14	9 bis 14 mm	1 St	100 St	46	004070
DW 22	15 bis 22 mm	1 St	100 St	46	004071
DW 30	23 bis 30 mm	1 St	50 St	46	004072
DW 38	31 bis 38 mm	1 St	50 St	46	004073
DW 48	44 bis 48 mm	1 St	25 St	46	004074
DW 56	52 bis 56 mm	1 St	25 St	46	004075

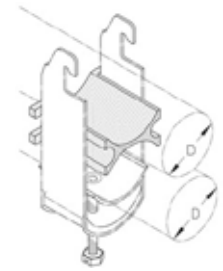

LW, Langwanne, sendzimir-feuerverzinkt

LW, Long Trough, sendzimir galvanised

Materialbez.	Spannbereich	VPE	VPE	KoGr	Art. Nr.
Item code	Chucking range	PU	PU	PrGr	Art. No.
LW 12	8 bis 12 mm	1 St	100 St	46	004045
LW 16	12 bis 16 mm	1 St	100 St	46	004047
LW 20	16 bis 20 mm	1 St	100 St	46	004049
LW 24	20 bis 24 mm	1 St	100 St	46	004051
LW 28	24 bis 28 mm	1 St	100 St	46	004053
LW 32	28 bis 32 mm	1 St	100 St	46	004055
LW 36	32 bis 36 mm	1 St	100 St	46	004057
LW 40	36 bis 40 mm	1 St	100 St	46	004059
LW 44	40 bis 44 mm	1 St	100 St	46	004060
LW 48	44 bis 48 mm	1 St	100 St	46	004061
LW 52	48 bis 52 mm	1 St	100 St	46	004062
LW 56	52 bis 56 mm	1 St	100 St	46	004063
LW 60	56 bis 60 mm	1 St	100 St	46	004064
LW 64	60 bis 64 mm	1 St	100 St	46	004065
LW 70	64 bis 70 mm	1 St	100 St	46	004066
LW 76	70 bis 76 mm	1 St	100 St	46	004067
LW 82	76 bis 82 mm	1 St	100 St	46	004068
LW 94	88 bis 94 mm	1 St	100 St	46	004069
LW 88	82 bis 88 mm	1 St	100 St	46	034746
LW 100	94 bis 100 mm	1 St	100 St	46	034747
LW 110	100 bis 110 mm	1 St	100 St	46	034748
LW 120	110 bis 120 mm	1 St	100 St	46	034749



Bügelschellen (Pohlschellen)

LW E, Langwanne, Edelstahl V2A (1.4301)



Materialbez.	Spannbereich	VPE	VPE	KoGr	Art. Nr.
Item code	Chucking range	PU	PU	PrGr	Art. No.
LW 12E	8 bis 12 mm	1 St	100 St	46	034750
LW 16E	12 bis 16 mm	1 St	100 St	46	033562
LW 20E	16 bis 20 mm	1 St	100 St	46	033563
LW 24E	20 bis 24 mm	1 St	100 St	46	033564
LW 28E	24 bis 28 mm	1 St	100 St	46	033566
LW 40E	36 bis 40 mm	1 St	100 St	46	034757
LW 56E	52 bis 56 mm	1 St	100 St	46	034760

Cable clamps

LW E, Long Trough, stainless steel V2A (1.4301)

GP, Grundplatte, tauchfeuerverzinkt

GP, Base Plate, hot dip galvanised

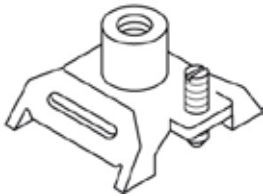

Materialbez.	Geeignet für	VPE	KoGr	Art. Nr.
Item code	Suitable for	PU	PrGr	Art. No.
GP	C-Profil	1 St	46	035848

SC, Spannschloss mit Innenkantschraube, tauchfeuerverzinkt

SC, Tension Clamp with inner square screw, hot dip galvanised



Materialbez.	VPE	KoGr	Art. Nr.
Item code	PU	PrGr	Art. No.
SC	1 St	46	035847

SD E, Spannband, Edelstahl V2A (1.4301)

SD E, Tension Strap, stainless steel V2A (1.4301)



Materialbez.	Länge	Max. Zugkraft	VPE	KoGr	Art. Nr.
Item code	Length	Max. tensile force	PU	PrGr	Art. No.
SD E	1000 mm	< 2 kN	1 St	46	079676
SD E 50M	50000 mm	< 2 kN	1 St	46	079677

Bügelschellen (Pohlschellen)

MKD, Montageklemme, tauchfeuerverzinkt

Materialbez.	Geeignet für Flanschstärke	VPE	VPE	KoGr	Art. Nr.
Item code	Flange thickness	PU	PU	PrGr	Art. No.
MKD 21	6 bis 21 mm	1 St	100 St	46	079673
MKD 40	20 bis 40 mm	1 St	50 St	46	064303

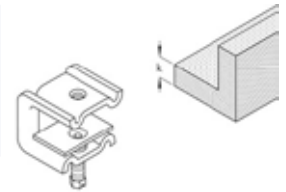

Cable clamps

MKD, Mounting Clamp, hot dip galvanised

MKD E, Montageklemme, Edelstahl V2A (1.4301)

Materialbez.	Geeignet für Flanschstärke	VPE	VPE	KoGr	Art. Nr.
Item code	Flange thickness	PU	PU	PrGr	Art. No.
MKD 21E	6 bis 21 mm	1 St	100 St	46	065540
MKD 40E	20 bis 40 mm	1 St	50 St	46	079674

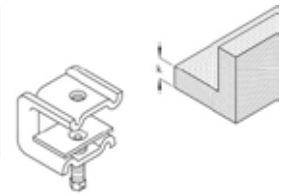

MKD E, Mounting Clamp, stainless steel V2A (1.4301)

RGW, Reduziergewinde, tauchfeuerverzinkt

Materialbez.	Außengewinde	Innengewinde	VPE	KoGr	Art. Nr.
Item code	outer thread	inner thread	PU	PrGr	Art. No.
RGW 8/6	M8	M6	1 St	46	079675

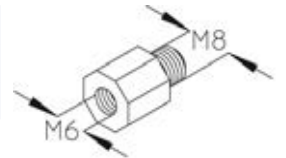

RGW, Reducing thread, hot dip galvanised

RGW E, Reduziergewinde, Edelstahl V2A (1.4301)

Materialbez.	Außengewinde	Innengewinde	VPE	KoGr	Art. Nr.
Item code	outer thread	inner thread	PU	PrGr	Art. No.
RGW 8/6E	M8	M6	1 St	46	020441

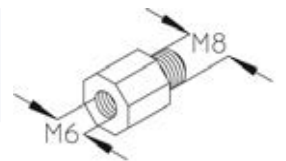

RGW E, Reducing thread, stainless steel V2A (1.4301)

SSK, Schutzkappe, Polyethylen

Materialbez.	Durchmesser der Kappe	VPE	KoGr	Art. Nr.
Item code	Diameter cap	PU	PrGr	Art. No.
SSK 6	10 mm	1 St	43	078831
SSK 10	17 mm	1 St	43	078830

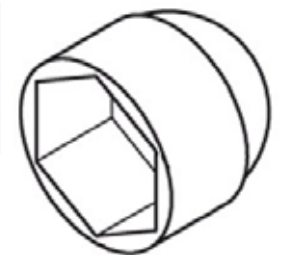

SSK, Schutzkappe, Polyethylen

Kabeltragsysteme und Zubehör

A 2 B, Ankerschiene, ungelocht, unverzinkt, Schlitzweite 22 mm, 50 x 31 mm



Materialbez.	Länge	VPE	KoGr	Art. Nr.
Item code	Length	PU	PrGr	Art. No.
A 2-60B	6000 mm	1 St	46	077429

A 2 F, Ankerschiene, ungelocht, tauchfeuerverzinkt, Schlitzweite 22 mm, 50 x 31 mm



Materialbez.	Länge	VPE	KoGr	Art. Nr.
Item code	Length	PU	PrGr	Art. No.
A 2-30F	3000 mm	1 St	46	077428
A 2-60F	6000 mm	1 St	46	077430

KHA 2 F, Ankerschiene gelocht, tauchfeuerverzinkt, Schlitzweite 22 mm, 50 x 31 mm



Materialbez.	Länge	VPE	KoGr	Art. Nr.
Item code	Length	PU	PrGr	Art. No.
KHA 2-30F	3000 mm	1 St	43	077844
KHA 2-60F	6000 mm	1 St	43	077845

A 4 B, Ankerschiene, ungelocht, unverzinkt, Schlitzweite 18 mm, 48 x 26 mm



Materialbez.	Länge	VPE	KoGr	Art. Nr.
Item code	Length	PU	PrGr	Art. No.
A 4-30B	3000 mm	1 St	46	077435
A 4-60B	6000 mm	1 St	46	065473

Cable Trays and Accessories

A 2 B, Anchor Rail, unperforated, blank, slot width 22 mm, 50 x 31 mm

A 2 F, Anchor Rail, unperforated, hot dip galvanised, slot width 22 mm, 50 x 31 mm

KHA 2 F, Anchor Rail perforated, hot dip galvanised, slot width 22 mm, 50 x 31 mm

A 4 B, Anchor Rail, unperforated, blank, slot width 18 mm, 48 x 26 mm

Kabeltragsysteme und Zubehör

A 4 F, Ankerschiene, ungelocht, tauchfeuerverzinkt,
Schlitzweite 18 mm, 48 x 26 mm

Materialbez.	Länge	VPE	KoGr	Art. Nr.
Item code	Length	PU	PrGr	Art. No.
A 4-30F	3000 mm	1 St	46	077436
A 4-60F	6000 mm	1 St	46	077437



KHA 4 F, Ankerschiene, gelocht, tauchfeuerverzinkt,
Schlitzweite 18 mm, 48 x 26 mm

Materialbez.	Länge	VPE	KoGr	Art. Nr.
Item code	Length	PU	PrGr	Art. No.
KHA 4-30F	3000 mm	1 St	43	077863
KHA 4-60F	6000 mm	1 St	43	077864



A 7 S, Ankerschiene gelocht, sendzimir-feuerverzinkt,
Schlitzweite 18 mm, 39,5 x 22 mm

Materialbez.	Länge	VPE	KoGr	Art. Nr.
Item code	Length	PU	PrGr	Art. No.
A 7-30S	3000 mm	1 St	46	077439
A 7-60S	6000 mm	1 St	46	077441



A 7 E, Ankerschiene gelocht, Edelstahl V2A (1.4301),
Schlitzweite 18 mm, 39,5 x 22 mm

Materialbez.	Länge	VPE	KoGr	Art. Nr.
Item code	Length	PU	PrGr	Art. No.
A 7-30E	3000 mm	1 St	46	077438
A 7-60E	6000 mm	1 St	46	077440



Cable Trays and Accessories

A 4 F, Anchor Rail, unperforated, hot dip galvanized,
slot width 18 mm, 48 x 26 mm

KHA 4 F, Anchor Rail, perforated, hot dip galvanized,
slot width 18 mm, 48 x 26 mm

A 7 S, Anchor Rail, perforated, sendzimir galvanized,
slot width 18 mm, 39,5 x 22 mm

A 7 E, Anchor Rail, perforated, stainless steel V2A
(1.4301), slot width 18 mm, 39,5 x 22 mm

Kabeltragsysteme und Zubehör

KHA 7 S, Ankerschiene gelocht, sendzimir-feuerverzinkt, Schlitzweite 18 mm, 39,5 x 22 mm



Materialbez.	Länge	VPE	KoGr	Art. Nr.
Item code	Length	PU	PrGr	Art. No.
KHA 7-02S	200 mm	1 St	43	077865
KHA 7-03S	300 mm	1 St	43	077866
KHA 7-04S	400 mm	1 St	43	064559
KHA 7-05S	500 mm	1 St	43	077867
KHA 7-06S	600 mm	1 St	43	077868
KHA 7-07S	700 mm	1 St	43	077869
KHA 7-08S	800 mm	1 St	43	077870
KHA 7-09S	900 mm	1 St	43	077871
KHA 7-10S	1000 mm	1 St	43	077872
KHA 7-11S	1100 mm	1 St	43	077873
KHA 7-12S	1200 mm	1 St	43	077874
KHA 7-13S	1300 mm	1 St	43	077875
KHA 7-14S	1400 mm	1 St	43	077876
KHA 7-15S	1500 mm	1 St	43	077877
KHA 7-20S	2000 mm	1 St	43	077878
KHA 7-30S	3000 mm	1 St	43	077879
KHA 7-60S	6000 mm	1 St	43	077881

KHA 7 E, Ankerschiene gelocht, Edelstahl V2A (1.4301), Schlitzweite 18 mm, 39,5 x 22 mm



Materialbez.	Länge	VPE	KoGr	Art. Nr.
Item code	Length	PU	PrGr	Art. No.
KHA 7-30E	3000 mm	1 St	43	061176
KHA 7-60E	6000 mm	1 St	43	077880

KHA 7 E, Anchor Rail perforated, stainless steel V2A (1.4301), slot width 18 mm, 39,5 x 22 mm

A 8 B, Ankerschiene, ungelocht, unverzinkt, Schlitzweite 18 mm, 40 x 22 mm



Materialbez.	Länge	VPE	KoGr	Art. Nr.
Item code	Length	PU	PrGr	Art. No.
A 8-20B	2000 mm	2 m	46	004103
A 8-30B	3000 mm	1 St	46	077442
A 8-60B	6000 mm	1 St	46	077444

A 8 B, Anchor Rail, unperforated, blank, slot width 18 mm, 40 x 22 mm

Kabeltragsysteme und Zubehör

A 8 F, Ankerschiene, ungelocht, tauchfeuerverzinkt, Schlitzweite 18 mm, 40 x 22 mm

Materialbez.	Länge	VPE	KoGr	Art. Nr.
Item code	Length	PU	PrGr	Art. No.
A 8-20F	2000 mm	1 St	46	104748
A 8-30F	3000 mm	1 St	46	077443
A 8-60F	6000 mm	1 St	46	077445



A 8 E4, Ankerschiene, ungelocht, Edelstahl V4A (1.4571/1.4404), Schlitzweite 18 mm, 40 x 22 mm

Materialbez.	Länge	VPE	KoGr	Art. Nr.
Item code	Length	PU	PrGr	Art. No.
A 8 Edelstahl	6000 mm	6 m	46	004117



A 8 AL, Ankerschiene, ungelocht, Schlitzweite 18 mm, 40x22 mm

Materialbez.	Länge	VPE	KoGr	Art. Nr.
Item code	Length	PU	PrGr	Art. No.
A 8-60AL	6000 mm	6 m	46	003565



A 8 G, Ankerschiene, gelocht, Schlitzweite 18 mm, 40x22x2000 mm, sendzimir-feuerverzinkt

Materialbez.	Länge	VPE	KoGr	Art. Nr.
Item code	Length	PU	PrGr	Art. No.
A 8-20S G	2000 mm	2 m	46	004115
A 8-60S G	6000 mm	6 m	46	004116



Cable Trays and Accessories

A 8 F, Anchor Rail, unperforated, hot dip galvanized, slot width 18 mm, 40 x 22 mm

A 8 E4, Anchor Rail, unperforated, stainless steel V4A(1.4571/1.4404), slot width 18 mm, 40 x 22 mm

A 8 AL, Anchor Rail, unperforated, slot width 18 mm, 40x22 mm

A 8 G, Anchor Rail perforated, galvanized, slot width 18 mm, 40 x 22 mm

Kabeltragsysteme und Zubehör

KHA 8 F, Ankerschiene gelocht, tauchfeuerverzinkt, Schlitzweite 18 mm, 40 x 22 mm



Materialbez.	Länge	VPE	KoGr	Art. Nr.
Item code	Length	PU	PrGr	Art. No.
KHA 8-02F	200 mm	1 St	43	027730
KHA 8-03F	300 mm	1 St	43	035433
KHA 8-04F	400 mm	1 St	43	060766
KHA 8-05F	500 mm	1 St	43	060767
KHA 8-06F	600 mm	1 St	43	035923
KHA 8-07F	700 mm	1 St	43	077882
KHA 8-08F	800 mm	1 St	43	077883
KHA 8-09F	900 mm	1 St	43	077884
KHA 8-10F	1000 mm	1 St	43	077885
KHA 8-11F	1100 mm	1 St	43	077886
KHA 8-12F	1200 mm	1 St	43	077887
KHA 8-13F	1300 mm	1 St	43	077888
KHA 8-14F	1400 mm	1 St	43	077889
KHA 8-15F	1500 mm	1 St	43	077890
KHA 8-20F	2000 mm	1 St	43	027729
KHA 8-30F	3000 mm	1 St	43	077891
KHA 8-60F	6000 mm	1 St	43	077892

Cable Trays and Accessories

KHA 8 F, Anchor Rail perforated, hot dip galvanised, slot width 18 mm, 40 x 22 mm

A 9 B, Ankerschiene ungelocht unverzinkt, Schlitzweite 18 mm, 40 x 25 mm



Materialbez.	Länge	VPE	KoGr	Art. Nr.
Item code	Length	PU	PrGr	Art. No.
A 9-60B	6000 mm	1 St	46	077448

A 9 B, Anchor Rail, unperforated, blank, slot width 18 mm, 40 x 25 mm

A 9 F, Ankerschiene ungelocht tauchfeuerverzinkt, Schlitzweite 18 mm, 40 x 25 mm



Materialbez.	Länge	VPE	KoGr	Art. Nr.
Item code	Length	PU	PrGr	Art. No.
A 9-30F	3000 mm	1 St	46	077447

A 9 F, Anchor Rail, unperforated, hot dip galvanised, slot width 18 mm, 40 x 25 mm

Kabeltragsysteme und Zubehör

KHA 9 F, Ankerschiene gelocht, tauchfeuerverzinkt,
Schlitzweite 18 mm, 40 x 25 mm

Cable Trays and Accessories

KHA 9 F, Anchor Rail perforated, hot dip galvanised,
slot width 18 mm, 40 x 25 mm

Materialbez.	Länge	VPE	KoGr	Art. Nr.
Item code	Length	PU	PrGr	Art. No.
KHA 9-02F	200 mm	1 St	43	077893
KHA 9-03F	300 mm	1 St	43	077894
KHA 9-04F	400 mm	1 St	43	077895
KHA 9-05F	500 mm	1 St	43	077896
KHA 9-06F	600 mm	1 St	43	077897
KHA 9-07F	700 mm	1 St	43	077898
KHA 9-08F	800 mm	1 St	43	077899
KHA 9-09F	900 mm	1 St	43	077900
KHA 9-10F	1000 mm	1 St	43	077901
KHA 9-11F	1100 mm	1 St	43	077902
KHA 9-12F	1200 mm	1 St	43	077903
KHA 9-13F	1300 mm	1 St	43	077904
KHA 9-14F	1400 mm	1 St	43	077905
KHA 9-15F	1500 mm	1 St	43	077906
KHA 9-20F	2000 mm	1 St	43	077907
KHA 9-30F	3000 mm	1 St	43	077908
KHA 9-60F	6000 mm	1 St	43	077909



A 41 B, Ankerschiene ungelocht, unverzinkt,
Schlitzweite 22 mm, 41 x 41 mm

A 41 B, Anchor Rail, unperforated, blank, slot width 22
mm, 41 x 41 mm

Materialbez.	Länge	VPE	KoGr	Art. Nr.
Item code	Length	PU	PrGr	Art. No.
A 41-30B	3000 mm	1 St	46	077431
A 41-60B	6000 mm	1 St	46	077433



A 41 F, Ankerschiene ungelocht, tauchfeuerverzinkt,
Schlitzweite 22 mm, 41 x 41 mm

A 41 F, Anchor Rail, unperforated, hot dip galvanised,
slot width 22 mm, 41 x 41 mm

Materialbez.	Länge	VPE	KoGr	Art. Nr.
Item code	Length	PU	PrGr	Art. No.
A 41-30F	3000 mm	1 St	46	077432
A 41-60F	6000 mm	1 St	46	077434



Kabeltragsysteme und Zubehör

KHA 41 F, Ankerschiene gelocht, tauchfeuerverzinkt, Schlitzweite 22 mm, 41 x 41 mm



Materialbez.	Länge	VPE	KoGr	Art. Nr.
Item code	Length	PU	PrGr	Art. No.
KHA 41-02F	200 mm	1 St	43	077846
KHA 41-03F	300 mm	1 St	43	077847
KHA 41-04F	400 mm	1 St	43	077848
KHA 41-05F	500 mm	1 St	43	077849
KHA 41-06F	600 mm	1 St	43	077850
KHA 41-07F	700 mm	1 St	43	077851
KHA 41-08F	800 mm	1 St	43	077852
KHA 41-09F	900 mm	1 St	43	077853
KHA 41-10F	1000 mm	1 St	43	077854
KHA 41-11F	1100 mm	1 St	43	077855
KHA 41-12F	1200 mm	1 St	43	077856
KHA 41-13F	1300 mm	1 St	43	077857
KHA 41-14F	1400 mm	1 St	43	077858
KHA 41-15F	1500 mm	1 St	43	077859
KHA 41-20F	2000 mm	1 St	43	077860
KHA 41-30F	3000 mm	1 St	43	077861
KHA 41-60F	6000 mm	1 St	43	077862

Cable Trays and Accessories

KHA 41 F, Anchor Rail perforated, hot dip galvanised, slot width 22 mm, 41 x 41 mm

B 3 B, Ankerschiene ungelocht, unverzinkt, Schlitzweite 12 mm, 28 x 12 mm



Materialbez.	Länge	VPE	KoGr	Art. Nr.
Item code	Length	PU	PrGr	Art. No.
B 3-30B	3000 mm	1 St	46	077518
B 3-60B	6000 mm	1 St	46	077521

B 3 B, Anchor Rail, unperforated, blank, slot width 12 mm, 28 x 12 mm

B 3 B F, Ankerschiene ungelocht, tauchfeuerverzinkt, Schlitzweite 12 mm, 28 x 12 mm



Materialbez.	Länge	VPE	KoGr	Art. Nr.
Item code	Length	PU	PrGr	Art. No.
B 3-30F	3000 mm	1 St	46	077520
B 3-60F	6000 mm	1 St	46	077523

B 3 F, Anchor Rail, unperforated, hot dip galvanised, slot width 12 mm, 28 x 12 mm

Kabeltragsysteme und Zubehör

B 3 B E4, Ankerschiene ungelocht, Edelstahl V4A
(1.4571/1.4404), Schlitzweite 12 mm, 28 x 12 mm

Materialbez.	Länge	VPE	KoGr	Art. Nr.
Item code	Length	PU	PrGr	Art. No.
B 3-60E4	6000 mm	1 St	46	077522



B 6 E4, Ankerschiene ungelocht, Edelstahl V4A
(1.4571/1.4404), Schlitzweite 12 mm, 28 x 15 mm

Werkstoff/
Material
Edelstahl V2A

Materialbez.	Länge	VPE	KoGr	Art. Nr.
Item code	Length	PU	PrGr	Art. No.
B 6-60E	6000 mm	1 St	46	077529



B 7 S, Ankerschiene ungelocht, sendzimir-feuerverzinkt,
Schlitzweite 16 mm, 30 x 15 mm

Materialbez.	Länge	VPE	KoGr	Art. Nr.
Item code	Length	PU	PrGr	Art. No.
B 7-30S	3000 mm	1 St	46	077534



Cable Trays and Accessories

B 3 E4, Anchor Rail, unperforated, blank, slot width 12
mm, 28 x 12 mm

B 6 E4E, Anchor Rail, unperforated, stainless steel
V4A (1.4571/1.4404), slot width 12 mm, 28 x 15 mm

B 7 S, Anchor Rail, unperforated, sendzimir galvanised,
slot width 16 mm, 30 x 15 mm

Kabeltragsysteme und Zubehör

B 7 F, Ankerschiene ungelocht, tauchfeuerverzinkt,
Schlitzweite 16 mm, 30 x 15 mm



Materialbez.	Länge	VPE	KoGr	Art. Nr.
Item code	Length	PU	PrGr	Art. No.
B 7-30F	3000 mm	1 St	46	077533

Cable Trays and Accessories

B 7 F, Anchor Rail, unperforated, hot dip galvanised,
slot width 16 mm, 30 x 15 mm

KHB 7 S, Ankerschiene gelocht, sendzimir-
feuerverzinkt, Schlitzweite 16 mm, 30 x 15 mm

**Werkstoff/
Material**

Stahl

KHB 7 S, Anchor Rail perforated, sendzimir
galvanised, slot width 16 mm, 30 x 15 mm



Materialbez.	Länge	VPE	KoGr	Art. Nr.
Item code	Length	PU	PrGr	Art. No.
KHB 7-30S	3000 mm	1 St	43	077911
KHB 7-60S	6000 mm	1 St	43	077913

KHB 7 F, Ankerschiene gelocht, tauchfeuerverzinkt,
Schlitzweite 16 mm, 30 x 15 mm



Materialbez.	Länge	VPE	KoGr	Art. Nr.
Item code	Length	PU	PrGr	Art. No.
KHB 7-30F	3000 mm	1 St	43	077910
KHB 7-60F	6000 mm	1 St	43	077912

KHB 7 F, Anchor Rail perforated, hot dip galvanised,
slot width 16 mm, 30 x 15 mm

SA 1/2, Schutzkappe, Polyethylen

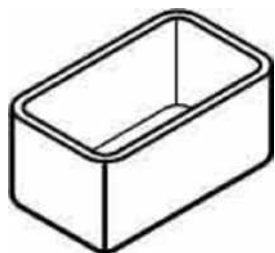

Materialbez.	Länge x Breite	VPE	KoGr	Art. Nr.
Item code	Length x Width	PU	PrGr	Art. No.
SA 1	40 x 22 mm	1 St	43	013793
SA 2	40 x 44 mm	1 St	43	034119
SA 2	41 x 41 mm	1 St	43	087284

SA 1/2, Protection cap, polyethylene

Kabeltragsysteme und Zubehör

KRM, Riegelmutter, verzinkt

Cable Trays and Accessories

KRM, Bolt Nut, galvanised

Materialbez.	Gewinde	VPE	KoGr	Art. Nr.
Item code	Thread	PU	PrGr	Art. No.
KRM M6	M6	100 St	43	025327
KRM M8	M8	100 St	43	022678
KRM M10	M10	100 St	43	025326



Minikanal

MIK WS, Minikanal einzügig mit Bodenlochung 2 m, 3 m od. 4m möglich (Art. Nr. bezieht sich auf Ausführung in 2 m)

**Werkstoff/
Material**

PVC-U



flammwidrig



ja / true



-5 °C/+60 °C



1J

Normen/Standards: EN 50085, BS 4678/4



Materialbez.	Maße L x B x H	VPE	Palette	KoGr	Art. Nr.
Item code	Dimensions L x W x H	PU	Pallet	PrGr	Art. No.
MIK 10/16 WS 2/40	2000 x 16 x 10 mm	40 m	6000 m	49	080956
MIK 16/16 WS 2/15	2000 x 16 x 16 mm	30 m	6270 m	49	032583
MIK 16/25 WS 2/15	2000 x 25 x 16 mm	30 m	3960 m	49	032582
MIK 16/40 WS 2/15	2000 x 40 x 16 mm	30 m	2640 m	49	035587
MIK 25/40 WS 2/15	2000 x 40 x 25 mm	30 m	1590 m	49	004864
MIK 40/40 WS 2/15	2000 x 40 x 40 mm	30 m	1080 m	49	004865
MIK 40/60 WS 2/15	2000 x 60 x 40 mm	30 m	690 m	49	012673

MIK/2 WS, Minikanal einzügig mit Bodenlochung 2 m, 3 m od. 4m möglich (Art. Nr. bezieht sich auf Ausführung in 2 m)

**Werkstoff/
Material**

PVC-U



flammwidrig



ja / true



-5 °C/+60 °C



1J

Normen/Standards: EN 50085, BS 4678/4



Materialbez.	Maße L x B x H	VPE	Palette	KoGr	Art. Nr.
Item code	Dimensions L x W x H	PU	Pallet	PrGr	Art. No.
MIK 16/40/2 WS 2/15	2000 x 40 x 16 mm	30 m	1470 m	49	004866
MIK 25/40/2 WS 2/15	2000 x 40 x 25 mm	30 m	1590 m	49	004867

MIK/2 WS, Mini trunking, single compartment, with fixing holes, in 2m or 3m lengths (reference numbers refer to 2m lengths)

MIKA WS, Minikanal mit doppelseitigem Klebeband 2 m, 3 m od. 4 m möglich (Art. Nr. bezieht sich auf Ausführung in 2 m)

**Werkstoff/
Material**

PVC-U



flammwidrig



ja / true



-5 °C/+60 °C



1J

Normen/Standards: EN 50085, BS 4678/4



Materialbez.	Maße L x B x H	VPE	Palette	KoGr	Art. Nr.
Item code	Dimensions L x W x H	PU	Pallet	PrGr	Art. No.
MIKA 10/16 WS 2/15	2000 x 16 x 10 mm	30 m	4200 m	49	040591
MIKA 16/16 WS 2/15	2000 x 16 x 16 mm	30 m	6030 m	49	034549
MIKA 16/25 WS 2/15	2000 x 25 x 16 mm	30 m	3960 m	49	034550
MIKA 16/40 WS 2/15	2000 x 40 x 16 mm	30 m	2640 m	49	035415
MIKA 25/40 WS 2/15	2000 x 40 x 25 mm	30 m	1590 m	49	035416
MIKA 40/40 WS 2/15	2000 x 40 x 40 mm	30 m	1080 m	49	035417

MIKA WH, Mini trunking, white, single compartment, with adhesive backing, in 2m or 3m lengths (reference numbers refer to 2m lengths)

Minikanal

SK WS, Kupplung, für MIK, weiß

Werkstoff/
Material

PVC-U



flammwidrig



-5 °C/+60 °C



1J

Normen/Standards: EN 50085, BS 4678/4

Materialbez.	Maße	VPE	VPE	KoGr	Art. Nr.
Item code	Dimensions	PU	PU	PrGr	Art. No.
SK 16/16 WS	16 x 16 mm	20 St	800 St	49	004951
SK 16/25 WS	16 x 25 mm	20 St	800 St	49	004952
SK 16/40 WS	16 x 40 mm	20 St	640 St	49	004953
SK 25/40 WS	25 x 40 mm	20 St	640 St	49	004954
SK 40/40 WS	40 x 40 mm	10 St	320 St	49	004955
SK 40/60 WS	40 x 60 mm	5 St	200 St	49	025614



Mini trunking

SK WH, Coupling, white

SFW WS, Flachwinkel, für MIK, weiß

Werkstoff/
Material

PVC-U



flammwidrig



-5 °C/+60 °C



1J

Normen/Standards: EN 50085, BS 4678/4

Materialbez.	Höhe x Breite	VPE	VPE	KoGr	Art. Nr.
Item code	Height x Width	PU	PU	PrGr	Art. No.
SFW 16/16 WS	16 x 16 mm	20 St	800 St	49	004956
SFW 16/25 WS	25 x 16 mm	10 St	400 St	49	004957
SFW 16/40 WS	16 x 40 mm	5 St	200 St	49	004958
SFW 25/40 WS	25 x 40 mm	5 St	200 St	49	004959
SFW 40/40 WS	40 x 40 mm	5 St	160 St	49	023003
SFW 40/60 WS	40 x 60 mm	32 St	-	49	023612



SFW WH, Flat angle, white

SAE WS, Außeneck, für MIK, weiß

Werkstoff/
Material

PVC-U



flammwidrig



-5 °C/+60 °C



1J

Normen/Standards: EN 50085, BS 4678/4

Materialbez.	Höhe x Breite	VPE	VPE	KoGr	Art. Nr.
Item code	Height x Width	PU	PU	PrGr	Art. No.
SAE 16/16 WS	16 x 16 mm	20 St	800 St	49	004961
SAE 16/40 WS	16 x 40 mm	10 St	400 St	49	004962
SAE 25/40 WS	25 x 40 mm	10 St	400 St	49	004963
SAE 16/25 WS	16 x 25 mm	10 St	400 St	49	004964
SAE 40/40 WS	40 x 40 mm	10 St	160 St	49	023004
SAE 40/60 WS	40 x 60 mm	24 St	-	49	023614



SAE WH, external angle, white

Minikanal

SIE WS, Inneneck, für MIK, weiß

**Werkstoff/
Material**

PVC-U



flammwidrig



-5 °C/+60 °C



1J

Normen/Standards: EN 50085, BS 4678/4



Materialbez.	Höhe x Breite	VPE	VPE	KoGr	Art. Nr.
Item code	Height x Width	PU	PU	PrGr	Art. No.
SIE 16/16 WS	16 x 16 mm	20 St	800 St	49	004966
SIE 16/25 WS	16 x 25 mm	10 St	400 St	49	004967
SIE 16/40 WS	16 x 40 mm	10 St	400 St	49	004969
SIE 25/40 WS	25 x 40 mm	10 St	160 St	49	004970
SIE 40/40 WS	40 x 40 mm	10 St	160 St	49	023005
SIE 40/60 WS	40 x 60 mm	24 St	-	49	023613

Mini trunking

SIE WH, Internal angle, white

ST WS, T-Stück für MIK/MIKA, weiß

**Werkstoff/
Material**

PVC-U



flammwidrig



-5 °C/+60 °C



1J

Normen/Standards: EN 50085, BS 4678/4



Materialbez.	Höhe x Breite	VPE	VPE	KoGr	Art. Nr.
Item code	Height x Width	PU	PU	PrGr	Art. No.
ST 16/16-16/16 WS	16 x 16 mm	10 St	400 St	49	004971
ST 16/40-16/40 WS	16 x 40 mm	10 St	320 St	49	004972
ST 25/40-25/40 WS	25 x 40 mm	5 St	160 St	49	004973
ST 16/25-16/25 WS	16 x 25 mm	10 St	320 St	49	004974
ST 16/25-16/16 WS	16 x 25 mm	10 St	300 St	49	004975
ST 40/40-40/40 WS	40 x 40 mm	5 St	120 St	49	023006
ST 40/60-40/60 WS	40 x 60 mm	24 St	-	49	023611

ST WH, Flat tee, white

SE WS, Endstück, für MIK/MIKA, weiß

**Werkstoff/
Material**

PVC-U



flammwidrig



-5 °C/+60 °C



1J

Normen/Standards: EN 50085, BS 4678/4



Materialbez.	Höhe x Breite	VPE	VPE	KoGr	Art. Nr.
Item code	Height x Width	PU	PU	PrGr	Art. No.
SE 16/16 WS	16 x 16 mm	50 St	2500 St	49	004977
SE 16/25 WS	16 x 25 mm	50 St	2500 St	49	004978
SE 16/40 WS	16 x 40 mm	20 St	1000 St	49	004979
SE 25/40 WS	25 x 40 mm	20 St	1000 St	49	004980
SE 40/40 WS	40 x 40 mm	20 St	800 St	49	004981
SE 40/60 WS	40 x 60 mm	10 St	400 St	49	025613

SE WH, Stop end, white

Minikanal

SA MIK, Abzweigstück, 16x25/16x25 mm, für MIK/MIKA, weiß

Werkstoff/
Material

PVC-U



-5 °C/+60 °C



1J

Normen/Standards: EN 50085, BS 4678/4

Materialbez.	Höhe x Breite	VPE	VPE	KoGr	Art. Nr.
Item code	Height x Width	PU	PU	PrGr	Art. No.
SA 16/25-16/25 WS	16 x 25 mm	10 St	320 St	49	004984



Mini trunking

SA MIK, side tee, white

SWAL, Abzweigstück, eckig, links, für MIK/MIKA, weiß

Werkstoff/
Material

PVC-U



flammwidrig



-5 °C/+60 °C



1J

Normen/Standards: EN 50085, BS 4678/4

Materialbez.	Höhe x Breite	VPE	VPE	KoGr	Art. Nr.
Item code	Height x Width	PU	PU	PrGr	Art. No.
SWAL 16/25 WS	16 x 25 mm	10 St	200 St	49	004982



BKAL, Left intersection, white

SWAR, Abzweigstück, eckig, rechts, für MIK/MIKA, weiß

Werkstoff/
Material

PVC-U



flammwidrig



-5 °C/+60 °C



1J

Normen/Standards: EN 50085, BS 4678/4

Materialbez.	Höhe x Breite	VPE	VPE	KoGr	Art. Nr.
Item code	Height x Width	PU	PU	PrGr	Art. No.
SWAR 16/25 WS	16 x 25 mm	10 St	200 St	49	004983



BKAR, Right intersection, white

Minikanal

SKE WS, Kanaleinführung, für MIK, weiß

**Werkstoff/
Material**

PVC-U



flammwidrig



-5 °C/+60 °C



1J

Normen/Standards: EN 50085, BS 4678/4



Materialbez.	Nenngröße	VPE	VPE	KoGr	Art. Nr.
Item code	Dimension	PU	PU	PrGr	Art. No.
SKE 16/16 WS	16 x 16 mm	50 St	1600 St	49	004986
SKE 16/25 WS	16 x 25 mm	50 St	1600 St	49	004987

Mini trunking

SKE WH, Trunking adapter, white

MAD, Abzweigdose, 85x85x25 mm, für MIK/MIKA, weiß

**Werkstoff/
Material**

PVC-U



flammwidrig



-5 °C/+60 °C



1J

Normen/Standards: EN 50085, BS 4678/4



Materialbez.	Maße	VPE	VPE	KoGr	Art. Nr.
Item code	Dimensions	PU	PU	PrGr	Art. No.
MAD 85/25 WS	85 x 85 x 25 mm	10 St	120 St	49	004767

MAD, Distribution box, 85x85x25 mm, white

MSD WS, Einbaudose, einfach, 85 mm, für MIK/
MIKA, weiß

**Werkstoff/
Material**

PVC-U



flammwidrig



-5 °C/+60 °C



1J

Normen/Standards: EN 50085, BS 4678/4



Materialbez.	Maße	VPE	VPE	KoGr	Art. Nr.
Item code	Dimensions	PU	PU	PrGr	Art. No.
MSD 85/32 WS	85 x 85 x 32 mm	1 St	95 St	49	004769
MSD 85/40 WS	85 x 85 x 40 mm	1 St	70 St	49	033967

MSD WH, Outlet box for DIN switches and sockets,
white

Maxikanal

MAK WS 2m, PVC-Maxikanal, weiß

Werkstoff/
Material

PVC-U



flammwidrig



ja / true



-25 °C/+60 °C



6J

Normen/Standards: EN 50085, BS 4678 Part 4

Materialbez.	Breite x Tiefe	VPE	Palette	KoGr	Art. Nr.
Item code	Width x Depth	PU	Pallet	PrGr	Art. No.
MAK 50/50 2/4 WS	50 x 50 mm	8 m	416 m	49	080303
MAK 50/75 2/4 WS	50 x 75 mm	8 m	264 m	49	080304
MAK 75/75 2/4 WS	75 x 75 mm	8 m	192 m	49	080307
MAK 50/100 2/4 WS	100 x 50 mm	8 m	288 m	49	080301
MAK 50/150 2/2 WS	150 x 50 mm	4 m	140 m	49	080302
MAK 75/100 2/2 WS	100 x 75 mm	4 m	136 m	49	080305
MAK 75/150 2/2 WS	150 x 75 mm	4 m	96 m	49	080306
MAK 100/100 2/2 WS	100 x 100 mm	4 m	104 m	49	080298
MAK 100/150 2/1 WS	150 x 100 mm	2 m	68 m	49	080299
MAK 150/150 2/1 WS	150 x 150 mm	2 m	44 m	49	080300



MAK WS 3m, PVC-Maxikanal, weiß

Werkstoff/
Material

PVC-U



flammwidrig



ja / true



-25 °C/+60 °C



6J

Normen/Standards: EN 50085, BS 4678/4

Materialbez.	Breite x Tiefe	VPE	Palette	KoGr	Art. Nr.
Item code	Width x Depth	PU	Pallet	PrGr	Art. No.
MAK 50/50 WS 3M	50 x 50 mm	12 m	504 m	49	036996
MAK 50/75 WS 3M	75 x 50 mm	12 m	336 m	49	019007
MAK 50/100 WS 3M	100 x 50 mm	12 m	252 m	49	036997
MAK 50/150 WS 3M	150 x 50 mm	6 m	168 m	49	022788
MAK 75/75 WS 3M	75 x 75 mm	12 m	240 m	49	019008
MAK 75/100 WS 3M	100 x 75 mm	6 m	180 m	49	019010
MAK 75/150 WS 3M	150 x 75 mm	6 m	120 m	49	022953
MAK 100/100 WS 3M	100 x 100 mm	6 m	126 m	49	019011
MAK 100/150 WS 3M	150 x 100 mm	3 m	84 m	49	022789
MAK 150/150 WS 3M	150 x 150 mm	3 m	60 m	49	022790



Maxi trunking

MAK WH, maxi trunking, white



6J

MAK WH 3m, Maxi trunking, white



6J

Maxikanal

MIE WS, Inneneck, für MAK, weiß

**Werkstoff/
Material**

PVC-U



flammwidrig



-25 °C/+60 °C



6J

Normen/Standards: EN 50085, BS 4678/4



Materialbez.	Breite x Tiefe	VPE	VPE	KoGr	Art. Nr.
Item code	Width x Depth	PU	PU	PrGr	Art. No.
MIE 50/50 WS	50 x 50 mm	1 St	40 St	49	019250
MIE 50/75 WS	75 x 50 mm	1 St	20 St	49	019251
MIE 50/100 WS	100 x 50 mm	1 St	12 St	49	019252
MIE 75/75 WS	75 x 75 mm	1 St	16 St	49	019253
MIE 75/100 WS	100 x 75 mm	1 St	12 St	49	019254
MIE 100/100 WS	100 x 100 mm	1 St	9 St	49	019255
MIE 50/150 WS	150 x 50 mm	1 St	5 St	49	022958
MIE 75/150 WS	150 x 75 mm	1 St	4 St	49	022959
MIE 100/150 WS	150 x 100 mm	1 St	4 St	49	022960
MIE 150/150 WS	150 x 150 mm	1 St	4 St	49	022961

Maxi trunking

MIE WH, Internal angle, white

MAE WS, Außeneck, für MAK, weiß

**Werkstoff/
Material**

PVC-U



flammwidrig



-25 °C/+60 °C



6J

Normen/Standards: EN 50085, BS 4678/4



Materialbez.	Breite x Tiefe	VPE	VPE	KoGr	Art. Nr.
Item code	Width x Depth	PU	PU	PrGr	Art. No.
MAE 50/50 WS	50 x 50 mm	1 St	40 St	49	019262
MAE 50/75 WS	75 x 50 mm	1 St	20 St	49	019263
MAE 50/100 WS	100 x 50 mm	1 St	12 St	49	019264
MAE 75/75 WS	75 x 75 mm	1 St	18 St	49	019265
MAE 75/100 WS	100 x 75 mm	1 St	12 St	49	019266
MAE 100/100 WS	100 x 100 mm	1 St	12 St	49	019267
MAE 50/150 WS	150 x 50 mm	1 St	5 St	49	022962
MAE 75/150 WS	150 x 75 mm	1 St	4 St	49	022963
MAE 100/150 WS	150 x 100 mm	1 St	4 St	49	022964
MAE 150/150 WS	150 x 150 mm	1 St	4 St	49	022965

MAE WH, External angle, white

Maxikanal

MFT WS, T-Stück, für MAK, weiß

Werkstoff/
Material

PVC-U



flammwidrig



-25 °C/+60 °C



6J

Normen/Standards: EN 50085, BS 4678/4

Materialbez.	Breite x Tiefe	VPE	VPE	KoGr	Art. Nr.
Item code	Width x Depth	PU	PU	PrGr	Art. No.
MFT 50/50 WS	50 x 50 mm	1 St	25 St	49	019274
MFT 50/75 WS	75 x 50 mm	1 St	20 St	49	019275
MFT 50/100 WS	100 x 50 mm	1 St	12 St	49	019276
MFT 75/75 WS	75 x 75 mm	1 St	12 St	49	019277
MFT 75/100 WS	100 x 75 mm	1 St	8 St	49	019278
MFT 100/100 WS	100 x 100 mm	1 St	10 St	49	019279
MFT 50/150 WS	150 x 50 mm	1 St	5 St	49	022970
MFT 75/150 WS	150 x 75 mm	1 St	4 St	49	022971
MFT 100/150 WS	150 x 100 mm	1 St	3 St	49	022972
MFT 150/150 WS	150 x 150 mm	1 St	2 St	49	022973



MFW WS, Flachwinkel, für MAK, weiß

Werkstoff/
Material

PVC-U



flammwidrig



-25 °C/+60 °C



6J

Normen/Standards: EN 50085, BS 4678/4

Materialbez.	Breite x Tiefe	VPE	VPE	KoGr	Art. Nr.
Item code	Width x Depth	PU	PU	PrGr	Art. No.
MFW 50/50 WS	50 x 50 mm	1 St	40 St	49	019286
MFW 50/75 WS	75 x 50 mm	1 St	24 St	49	019287
MFW 50/100 WS	100 x 50 mm	1 St	20 St	49	019288
MFW 75/75 WS	75 x 75 mm	1 St	20 St	49	019289
MFW 75/100 WS	100 x 75 mm	1 St	15 St	49	019290
MFW 100/100 WS	100 x 100 mm	1 St	9 St	49	019291
MFW 50/150 WS	150 x 50 mm	1 St	10 St	49	022966
MFW 75/150 WS	150 x 75 mm	1 St	6 St	49	022967
MFW 100/150 WS	150 x 100 mm	1 St	6 St	49	022968
MFW 150/150 WS	150 x 150 mm	1 St	4 St	49	022969



Maxi trunking

MFT WH, Flat tee, white

MFW WH, Flat angle, white

Maxikanal

ME WS, Endstück, für MAK, weiß

**Werkstoff/
Material**

PVC-U



flammwidrig



-25 °C/+60 °C



6J

Normen/Standards: EN 50085, BS 4678/4



Materialbez.	Breite x Tiefe	VPE	VPE	KoGr	Art. Nr.
Item code	Width x Depth	PU	PU	PrGr	Art. No.
ME 50/50 WS	50 x 50 mm	50 St	800 St	49	019308
ME 50/75 WS	75 x 50 mm	50 St	600 St	49	019309
ME 50/100 WS	100 x 50 mm	25 St	400 St	49	019310
ME 75/75 WS	75 x 75 mm	50 St	400 St	49	019311
ME 75/100 WS	100 x 75 mm	25 St	200 St	49	019312
ME 100/100 WS	100 x 100 mm	20 St	160 St	49	019313
ME 50/150 WS	150 x 50 mm	15 St	240 St	49	022163
ME 75/150 WS	150 x 75 mm	20 St	160 St	49	022165
ME 100/150 WS	150 x 100 mm	15 St	120 St	49	022167
ME 150/150 WS	150 x 150 mm	10 St	80 St	49	022169

Maxi trunking

ME WH, Stop end, white

MCP WS, Kreuzstück, für MAK, weiß

**Werkstoff/
Material**

PVC-U



flammwidrig



-25 °C/+60 °C



6J

Normen/Standards: EN 50085, BS 4678/4



Materialbez.	Breite x Tiefe	VPE	VPE	KoGr	Art. Nr.
Item code	Width x Depth	PU	PU	PrGr	Art. No.
MCP 50/50 WS	50 x 50 mm	1 St	10 St	49	025885
MCP 50/100 WS	100 x 50 mm	1 St	6 St	49	025887
MCP 50/150 WS	150 x 50 mm	1 St	1 St	49	025888
MCP 75/75 WS	75 x 75 mm	1 St	4 St	49	025889
MCP 75/100 WS	100 x 75 mm	1 St	4 St	49	025890
MCP 75/150 WS	150 x 75 mm	1 St	1 St	49	025891
MCP 100/100 WS	100 x 100 mm	1 St	2 St	49	025892
MCP 100/150 WS	150 x 100 mm	1 St	1 St	49	025893
MCP 150/150 WS	150 x 150 mm	1 St	1 St	49	025215

MCP WH, Cross piece, white

Maxikanal

MIES WS, Inneneck, für MAK, weiß

Werkstoff/
Material



PVC-U -25 °C/+60 °C

Normen/Standards: EN 50085, BS 4678 Part 4

Materialbez.	Breite x Tiefe	VPE	VPE	KoGr	Art. Nr.
Item code	Width x Depth	PU	PU	PrGr	Art. No.
MIES 50/50 WS	50 x 50 mm	1 St	50 St	49	085632
MIES 50/100 WS	100 x 50 mm	1 St	20 St	49	086043



Maxi trunking

MIES WH, internal angle, white

MAES WS, Außeneck, für MAK, weiß

Werkstoff/
Material



PVC-U -25 °C/+60 °C

Normen/Standards: EN 50085, BS 4678 Part 4

Materialbez.	Breite x Tiefe	VPE	VPE	KoGr	Art. Nr.
Item code	Width x Depth	PU	PU	PrGr	Art. No.
MAES 50/50 WS	50 x 50 mm	1 St	50 St	49	085634
MAES 50/100 WS	100 x 50 mm	1 St	20 St	49	086042



MK WS, Stoßabdeckung, für MAK, weiß

Werkstoff/
Material



PVC-U flammwidrig -25 °C/+60 °C 6J

Normen/Standards: EN 50085, BS 4678/4

Materialbez.	Für Geräteeinbaukanalbreite	VPE	VPE	KoGr	Art. Nr.
Item code	For wall duct width	PU	PU	PrGr	Art. No.
MK 50 WS	50 mm	100 St	2400 St	49	019317
MK 75 WS	75 mm	100 St	1600 St	49	019318
MK 100 WS	100 mm	100 St	1200 St	49	019319
MK 150 WS	150 mm	100 St	800 St	49	025055



MK WH, Cover joint, white

Maxikanal

MHK WS, Kabelhalter, für MAK, weiß

**Werkstoff/
Material**

PVC-U



flammwidrig



-25 °C/+60 °C



6J

Normen/Standards: EN 50085, BS 4678/4



Materialbez.	Für Kanaltiefe	VPE	VPE	KoGr	Art. Nr.
Item code	For wall duct depth	PU	PU	PrGr	Art. No.
MHK 50 WS	50 mm	50 St	800 St	49	019329
MHK 75 WS	75 mm	50 St	800 St	49	019330
MHK 100 WS	100 mm	50 St	400 St	49	019331

Maxi trunking

MHK WH, Cable retainer, white

MTW WS, Trennwand, für MAK, weiß

**Werkstoff/
Material**

PVC-U



flammwidrig



-25 °C/+60 °C



6J

Normen/Standards: EN 50085, BS 4678/4



Materialbez.	Für Kanalbreite	VPE	VPE	KoGr	Art. Nr.
Item code	For duct width	PU	PU	PrGr	Art. No.
MTW 50 WS 3M	50 mm	3 m	30 m	49	019717
MTW 75 WS 3M	75 mm	3 m	30 m	49	019718
MTW 100 WS 3M	100 mm	3 m	30 m	49	019719

MTW WH, Trunking divider, white

MAGD WS, Einbaudose, ohne Deckelkupplung, für MAK, weiß

**Werkstoff/
Material**

PVC-U

MAGD WH, Outlet box for DIN switches and sockets, single gang, white (RAL 9010), for clip-on mounting, with four lugs for mounting of devices with self-tapping screws Ø 2.9 x13 mm, with knock-out bottom and cable entries



Materialbez.	Maße	VPE	KoGr	Art. Nr.
Item code	Dimensions	PU	PrGr	Art. No.
MAGD 60/100 WS	70 x 100 x 40 mm	20 St	49	033260
MAGD 60/150 WS	70 x 150 x 40 mm	15 St	49	033261

Maxikanal

MIC WS, Innenkupplung, selbstklebend, für MAK, weiß

Werkstoff/
Material

PVC-U



flammwidrig



-25 °C/+60 °C



6J

Normen/Standards: EN 50085, BS 4678/4

Materialbez.	Für Geräteeinbaukanalbreite	VPE	VPE	KoGr	Art. Nr.
Item code	For wall duct width	PU	PU	PrGr	Art. No.
MIC 50 WS	50 bis 150 mm	50 St	500 St	49	037544
MIC 75 WS	75 bis 150 mm	50 St	500 St	49	037545
MIC 100 WS	100 bis 150 mm	50 St	500 St	49	037543
MIC 150 WS	150 mm	25 St	150 St	49	037542



MEDE 60/100 WS, Einbaudose, 102x100x40 mm, mit beiseitiger Doppelkupplung, für MAK, weiß

Werkstoff/
Material

PVC-U

Materialbez.	Maße	VPE	KoGr	Art. Nr.
Item code	Dimensions	PU	PrGr	Art. No.
MEDE 60/100 WS	102 x 100 x 40 mm	15 St	49	040220



MEDK 60/100 WS, Einbaudose, 86,5x100x40 mm, mit einseitiger Doppelkupplung, für MAK, weiß

Werkstoff/
Material

PVC-U

Materialbez.	Maße	VPE	KoGr	Art. Nr.
Item code	Dimensions	PU	PrGr	Art. No.
MEDK 60/100 WS	86,5 x 100 x 40 mm	15 St	49	040221



Maxi trunking

MIC WH, Internal coupling, white

MEDE 60/100 WH, Outlet box for DIN switches and sockets, single gang, white (RAL 9010), for clip-on mounting, with four lugs for mounting of devices with self-tapping screws Ø 2.9 x13 mm, with knock-out bottom and cable entries

MEDK 60/100 WH, Outlet box for DIN switches and sockets, single gang, white (RAL 9010), for clip-on mounting, with four lugs for mounting of devices with self-tapping screws Ø 2.9 x13 mm, with knock-out bottom and cable entries

Maxikanal

MIB WS, Einbaudose, für MAK, BS, weiß

**Werkstoff/
Material**

PVC-U

Normen/Standards: BS 4662



Materialbez.	Maße	VPE	VPE	KoGr	Art. Nr.
Item code	Dimensions	PU	PU	PrGr	Art. No.
MIB 60/100 WS	80 x 100 x 28 mm	20 St	2000 St	49	023230
MIB 60/150 WS	80 x 150 x 28 mm	20 St	-	49	023231
MIB 120/100 WS	140 x 100 x 28 mm	20 St	2000 St	49	023232
MIB 120/150 WS	140 x 150 x 28 mm	20 St	-	49	023233

MAK 85/85 WS, Einbaudosen für Geräte nach British Standard BS 4662, weiß (RAL 9010)
Befestigungsdome mit Messingeinsätzen M 3,5mm

**Werkstoff/
Material**

PVC-U

 flammwidrig  -25 °C/+60 °C

Normen/Standards: EN 50085



Materialbez.	VPE	VPE	KoGr	Art. Nr.
Item code	PU	PU	PrGr	Art. No.
MAK 85/85x25/4	1 St	125 St	49	041361

MAK 85/150 WS, Einbaudosen für Geräte nach British Standard BS 4662, weiß (RAL 9010)
Befestigungsdome mit Messingeinsätzen M 3,5mm

**Werkstoff/
Material**

PVC-U

 flammwidrig  -25 °C/+60 °C

Normen/Standards: EN 50085, BS 4678/4



Materialbez.	VPE	VPE	KoGr	Art. Nr.
Item code	PU	PU	PrGr	Art. No.
MAK 85/150x32/3	1 St	50 St	49	041353

Maxi trunking

MIB WH, Outlet box for switches and sockets according to British Standard BS 4662, single gang, white (RAL 9010), for clip-on mounting, lugs with brass inserts M 3.5 mm, with knock-out bottom and cable entries

MAK 85/85 WH, Outlet box for switches and sockets according to British Standard BS 4662, twin gang, white (RAL 9010), for clip-on mounting, lugs with brass inserts M 3.5 mm, with knock-out bottom and cable entries

MAK 85/150 WH, Outlet box for switches and sockets according to British Standard BS 4662, twin gang, white (RAL 9010), for clip-on mounting, lugs with brass inserts M 3.5 mm, with knock-out bottom and cable entries

Starline SLR

SLR, Starline-Kanal, weiß, zweimal abgerundet

Werkstoff/
Material

PVC-U



flammwidrig



-25 °C/+60 °C



2J

Normen/Standards: EN 50085, BS 4678/4

Materialbez.	Breite x Tiefe	VPE	VPE	KoGr	Art. Nr.
Item code	Width x Depth	PU	PU	PrGr	Art. No.
SLR 50/170 3M	170 x 50 mm	3 m	150 m	49	101124



Starline SLR

SLR, Dado trunking curved profile, white (RAL 9010), in 3m lengths

RAE 50/170 WS, Außeneck abgerundet, weiß, für Starline-Kanal SLR

Werkstoff/
Material

PVC-U



flammwidrig



-25 °C/+60 °C



2J

Normen/Standards: EN 50085, BS 4678/4

Materialbez.	Breite x Tiefe	VPE	VPE	KoGr	Art. Nr.
Item code	Width x Depth	PU	PU	PrGr	Art. No.
RAE 50/170 WS radiused EAN	170 x 50 mm	1 St	70 St	49	103179



RAE 50/170 WH, Radiused external angle for round corner dado trunking, white

RIE 50/170 WS, Inneneck abgerundet, weiß, für Starline-Kanal SLR

Werkstoff/
Material

PVC-U



flammwidrig



-25 °C/+60 °C



2J

Normen/Standards: EN 50085, BS 4678/4

Materialbez.	Breite x Tiefe	VPE	VPE	KoGr	Art. Nr.
Item code	Width x Depth	PU	PU	PrGr	Art. No.
RIE 50/170 WS radiused EAN	170 x 50 mm	1 St	80 St	49	103178



RIE 50/170 WH, Radiused internal angle for round corner dado trunking, white

Starline SLR

RFW 50/170 WS, Flachwinkel weiß für Starline-Kanal SLR

**Werkstoff/
Material**

PVC-U



flammwidrig



-25 °C/+60 °C



2J

Normen/Standards: EN 50085, BS 4678/4



Materialbez.	Breite x Tiefe	VPE	VPE	KoGr	Art. Nr.
Item code	Width x Depth	PU	PU	PrGr	Art. No.
RFW 50/170 WS	170 x 50 mm	1 St	10 St	49	101122

Starline SLR

RFW 50/170 WH, Flat angle for round corner dado trunking, white

RK 50/170 WS, Stoßabdeckung, für SLR, Starline, weiß

**Werkstoff/
Material**

PVC



flammwidrig



-25 °C/+60 °C



2J

Normen/Standards: EN 50085, BS 4678/4



Materialbez.	Für Geräteeinbaukanalbreite	VPE	VPE	KoGr	Art. Nr.
Item code	For wall duct width	PU	PU	PrGr	Art. No.
RK 50/170 WS	170 mm	10 St	200 St	49	101590

RK 50/170 WH, Cover joint, white

RFT 50/170 WS, T-Stück weiß für Starline-Kanal SLR

**Werkstoff/
Material**

PVC-U



flammwidrig



-25 °C/+60 °C



2J

Normen/Standards: EN 50085, BS 4678/4



Materialbez.	Breite x Tiefe	VPE	VPE	KoGr	Art. Nr.
Item code	Width x Depth	PU	PU	PrGr	Art. No.
RFT 50/170 WS	170 x 50 mm	1 St	5 St	49	101121

RFT 50/170 WH, Flat tee for round corner dado trunking, white

Starline SLR

RE 50/170, Endstück weiß für Starline-Kanal SLR

Werkstoff/
Material
PVC-U

Normen/Standards: EN 50085, BS 4678 Part 4

Materialbez.	Breite x Tiefe	VPE	VPE	KoGr	Art. Nr.
Item code	Width x Depth	PU	PU	PrGr	Art. No.
RE 50/170 WS	170 x 50 mm	10 St	150 St	49	101120

Starline SLR

RE 50/170, Stop end for round corner dado trunking, white



Starline SLC

SLC, PVC-Sockelleistenkanal, 50x170 mm, Starline, 2x abgeschragt, weiß

**Werkstoff/
Material**

PVC-U



flammwidrig



-25 °C/+60 °C



2J

Normen/Standards: EN 50085, BS 4678/4



Materialbez.	Breite x Tiefe	VPE	VPE	KoGr	Art. Nr.
Item code	Width x Depth	PU	PU	PrGr	Art. No.
SLC 50/170 WS 3M	170 x 50 mm	3 m	150 m	49	082756

Starline SLC

SLC, Chamfered dado trunking, white (RAL 9010)

CAE WS, Außeneck, für SLC, Starline, weiß

**Werkstoff/
Material**

PVC-U



flammwidrig



-25 °C/+60 °C



2J

Normen/Standards: EN 50085, BS 4678/4



Materialbez.	Breite x Tiefe	VPE	VPE	KoGr	Art. Nr.
Item code	Width x Depth	PU	PU	PrGr	Art. No.
CAE 50/170 WS	170 x 50 mm	1 St	20 St	49	036067

CAE WH, External angle, white

CIE WS, Inneneck, für SLC, Starline, weiß

**Werkstoff/
Material**

PVC-U



flammwidrig



-25 °C/+60 °C



2J

Normen/Standards: EN 50085, BS 4678/4



Materialbez.	Breite x Tiefe	VPE	VPE	KoGr	Art. Nr.
Item code	Width x Depth	PU	PU	PrGr	Art. No.
CIE 50/170 WS	170 x 50 mm	1 St	20 St	49	036066

CIE WH, Internal angle, white

Starline SLC

CFW WS, Flachwinkel, für SLC, Starline, weiß

Werkstoff/
Material



PVC-U

flammwidrig

-25 °C/+60 °C

2J

Normen/Standards: EN 50085, BS 4678/4

Materialbez.	Breite x Tiefe	VPE	VPE	KoGr	Art. Nr.
Item code	Width x Depth	PU	PU	PrGr	Art. No.
CFW 50/170 WS	170 x 50 mm	1 St	10 St	49	036729



Starline SLC

CFW WH, Flat angle, white

CK WS, Stoßabdeckung, 50 mm, für SLC, Starline, weiß

Werkstoff/
Material



PVC-U

flammwidrig

-25 °C/+60 °C

2J

Normen/Standards: EN 50085, BS 4678/4

Materialbez.	Für Geräteeinbaukanalbreite	VPE	VPE	KoGr	Art. Nr.
Item code	For wall duct width	PU	PU	PrGr	Art. No.
CK 50/170 WS	170 mm	10 St	200 St	49	036068



CFT 50/170 WS, T-Stück, für SLC, Starline, weiß

Werkstoff/
Material



PVC-U

flammwidrig

-25 °C/+60 °C

2J

Normen/Standards: EN 50085, BS 4678/4

Materialbez.	Breite x Tiefe	VPE	VPE	KoGr	Art. Nr.
Item code	Width x Depth	PU	PU	PrGr	Art. No.
CFT 50/170 WS	170 x 50 mm	1 St	5 St	49	036783



CK WH, Cover joint, white

CFT 50/170 WH, Flat tee, white

Starline SLC

CE WS, Endstück, für SLC, Starline, weiß

**Werkstoff/
Material**

PVC-U



flammwidrig



-25 °C/+60 °C



2J

Normen/Standards: EN 50085, BS 4678/4



Materialbez.	Breite x Tiefe	VPE	VPE	KoGr	Art. Nr.
Item code	Width x Depth	PU	PU	PrGr	Art. No.
CE 50/170 WS	170 x 50 mm	10 St	150 St	49	036069

Starline SLC

CE WH, Stop end, white

AC 50/170 WS, Abzweigstück, für SLS/SLC, Starline, weiß

**Werkstoff/
Material**

PVC-U



flammwidrig



-25 °C/+60 °C



2J

Normen/Standards: EN 50085, BS 4678/4



Materialbez.	Höhe x Breite	VPE	VPE	KoGr	Art. Nr.
Item code	Height x Width	PU	PU	PrGr	Art. No.
AC 50/170 WS	50 x 170 mm	1 St	200 St	49	036062

AC 50/170 WH, Adaptor, white

CH 50/170 WS, Kabelhalter, abgeschrägt, für SLS/SLC, Starline, weiß

**Werkstoff/
Material**

PVC-U

CH 50/170 WH, Cable retainer chamfered, white



Materialbez.	Für Kanaltiefe	VPE	VPE	KoGr	Art. Nr.
Item code	For wall duct depth	PU	PU	PrGr	Art. No.
CH 50/170 WS	50 mm	20 St	1000 St	49	036064

Starline SLQN

SLQN, PVC-Wandkanal, 50x170 mm, Starline, weiß

Werkstoff/
Material
PVC-U

Materialbez.	Breite x Tiefe	VPE	VPE	KoGr	Art. Nr.
Item code	Width x Depth	PU	PU	PrGr	Art. No.
SLQN 50/170 WS 3M	170 x 50 mm	3 m	150 m	49	107281



Starline SLQN

SLQN, Square dado trunking, white (RAL 9010)

QIEN WS, Inneneck, für SLQN, Starline, weiß

Werkstoff/
Material
PVC-U

Materialbez.	Breite x Tiefe	VPE	VPE	KoGr	Art. Nr.
Item code	Width x Depth	PU	PU	PrGr	Art. No.
QIEN 50/170 WS	170 x 50 mm	1 St	20 St	49	107287



QIEN WH, Internal angle, white

QAEN WS, Außeneck, für SLQN, Starline, weiß

Werkstoff/
Material
PVC-U

Materialbez.	Breite x Tiefe	VPE	VPE	KoGr	Art. Nr.
Item code	Width x Depth	PU	PU	PrGr	Art. No.
QAEN 50/170 WS	170 x 50 mm	1 St	20 St	49	107288



QAEN WH, External angle, white

Starline SLQN

QFWN WS, Flachwinkel, für SLQN Starline, weiß

**Werkstoff/
Material**

PVC-U



-25 °C/+60 °C



Materialbez.	VPE	VPE	KoGr	Art. Nr.
Item code	PU	PU	PrGr	Art. No.
QFWN 50/170 WS	1 St	9 St	49	107285

Starline SLQN

QFWN WH, Flat angle, white

QKN WS, Stoßabdeckung, für SLQN, Starline, weiß

**Werkstoff/
Material**

PVC-U



Materialbez.	Für Geräteeinbaukanalbreite	VPE	VPE	KoGr	Art. Nr.
Item code	For wall duct width	PU	PU	PrGr	Art. No.
QKN 50/170 WS	170 mm	10 St	200 St	49	107289

QKN WH, Cover joint, white

QFTN 50/170 WS, T-Stück, für SLQN,
Starline, weiß

**Werkstoff/
Material**

PVC-U



-25 °C/+60 °C

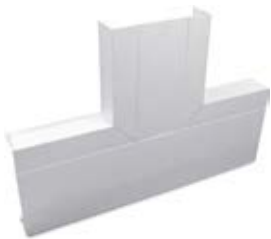

Materialbez.	Breite x Tiefe	VPE	VPE	KoGr	Art. Nr.
Item code	Width x Depth	PU	PU	PrGr	Art. No.
QFTN 50/170 WS	170 x 50 mm	1 St	5 St	49	107284

QFTN 50/170 WH, Flat tee, white

Starline SLQN

QE WS, Endstück, für SLQ, Starline, weiß

Werkstoff/
Material



PVC-U

flammwidrig

-25 °C/+60 °C

2J

Normen/Standards: EN 50085, BS 4678/4

Materialbez.	Breite x Tiefe	VPE	VPE	KoGr	Art. Nr.
Item code	Width x Depth	PU	PU	PrGr	Art. No.
QE 50/170 WS	170 x 50 mm	10 St	200 St	49	036073



Starline SLQN

QE WH, Stop end, white

AS 50/170 WS, Abzweigstück, für SLQ, Starline, weiß

Werkstoff/
Material



PVC-U

flammwidrig

-25 °C/+60 °C

2J

Normen/Standards: EN 50085, BS 4678/4

Materialbez.	Höhe x Breite	VPE	VPE	KoGr	Art. Nr.
Item code	Height x Width	PU	PU	PrGr	Art. No.
AS 50/170 WS	50 x 170 mm	1 St	100 St	49	036074



QH 50/170 WS, Kabelhalter, rechteckig, für SLC/SLQ, Starline, weiß

Werkstoff/
Material



PVC-U

flammwidrig

-25 °C/+60 °C

2J

Normen/Standards: EN 50085, BS 4678/4

Materialbez.	Für Kanaltiefe	VPE	VPE	KoGr	Art. Nr.
Item code	For wall duct depth	PU	PU	PrGr	Art. No.
QH 50/170 WS	50 mm	20 St	800 St	49	036065



QH 50/170 WH, Cable retainer square, white

Starline-Kanäle Zubehör

SH 50/170 WS, Kabelhalter, für Mittelteil, Starline, weiß

**Werkstoff/
Material**

PVC-U



flammwidrig



-25 °C/+60 °C



2J

Normen/Standards: EN 50085, BS 4678/4



Materialbez.	Für Kanaltiefe	VPE	VPE	KoGr	Art. Nr.
Item code	For wall duct depth	PU	PU	PrGr	Art. No.
SH 50/170 WS	50 mm	20 St	800 St	49	036063

SLB-D WS, Einbaudosen für DIN-Geräte, zum Einrasten, mit vier Befestigungsdomen für selbstschneidende Schrauben

**Werkstoff/
Material**

PVC-U



flammwidrig



-25 °C/+60 °C



2J

Normen/Standards: EN 50085, BS 4678/4



Materialbez.	Maße	VPE	VPE	KoGr	Art. Nr.
Item code	Dimensions	PU	PU	PrGr	Art. No.
SLB-D WS	80 x 85 x 28 mm	20 St	160 St	49	040223

SLB1, Einbaudosen für Geräte nach British Standard BS 4662, zum Einrasten, Befestigungsdomen mit Messingeinsätzen M 3,5 mm, Seitenteile ausbrechbar

**Werkstoff/
Material**

PVC-U



flammwidrig



-25 °C/+60 °C



2J

Normen/Standards: BS 4662



Materialbez.	Anzahl der Einheiten	VPE	VPE	KoGr	Art. Nr.
Item code	Number of units	PU	PU	PrGr	Art. No.
SLB 1 WS	1	20 St	160 St	49	036075

Dado trunking accessories

SH 50/170 WH, Cable retainer for the centre compartment, white

SLB-D WH, Outlet box for DIN switches and sockets, single gang, white (RAL 9010), for clip-on mounting, with four lugs for mounting of devices with self-tapping screws Ø 2.9 x13 mm, with knock-out bottom and cable entries

SLB1, Outlet box for switches and sockets according to British Standard BS 4662, single gang, white (RAL 9010), for clip-on mounting, lugs with brass inserts M 3.5 mm, with knock-out cable entries

Starline-Kanäle Zubehör

SLB2, Einbaudosen für Geräte nach British Standard BS 4662, zum Einrasten, Befestigungsdome mit Messingeinsätzen M 3,5 mm, Seitenteile ausbrechbar

Werkstoff/
Material



flammwidrig



-25 °C/+60 °C



2J

Normen/Standards: BS 4662

Materialbez.	Anzahl der Einheiten	VPE	VPE	KoGr	Art. Nr.
Item code	Number of units	PU	PU	PrGr	Art. No.
SLB 2 WS	2	20 St	2000 St	49	036076

Dado trunking accessories

SLB2, Outlet box for switches and sockets according to British Standard BS 4662, twin gang, white (RAL 9010), for clip-on mounting, lugs with brass inserts M 3.5 mm, with knock-out cable entries



Halogenfreie Kabelkanäle und Zubehör

BLH, Kabelkanal, 2m

**Werkstoff/
Material**

PC/ABS



halogenfrei



flammwidrig



IP40



-5 °C/+60 °C



2J

Normen/Standards: IEC 60754, EN 50085



Materialbez.	Maße L x B x H	VPE	VPE	KoGr	Art. Nr.
Item code	Dimensions L x W x H	PU	PU	PrGr	Art. No.
2012,5BLH	2000 x 20 x 12 mm	80 m	11200 m	48	105612
2020BLH	2000 x 20 x 20 mm	48 m	6720 m	48	105614
6040BLH	2000 x 60 x 40 mm	32 m	1920 m	48	105616

BLH10054, Kabelkanal, 2m

**Werkstoff/
Material**

PC/ABS



halogenfrei



flammwidrig



IP40



-15 °C/+90 °C



20J

Normen/Standards: IEC 60754, EN 50085



Materialbez.	Maße L x B x H	VPE	VPE	KoGr	Art. Nr.
Item code	Dimensions L x W x H	PU	PU	PrGr	Art. No.
10054BLH	2000 x 100 x 54 mm	12 m	720 m	48	105617

BLH10054, Maxi trunking, halogen-free, white (RAL 9010), in lengths of 2m, suitable for direct mounting of devices with 45x45 mm

BADLH, Kabelkanal selbstklebend, 2m

**Werkstoff/
Material**

PC/ABS



halogenfrei



flammwidrig



IP40



-5 °C/+60 °C



2J

Normen/Standards: IEC 60754, EN 50085



Materialbez.	Maße L x B x H	VPE	VPE	KoGr	Art. Nr.
Item code	Dimensions L x W x H	PU	PU	PrGr	Art. No.
2012,5BADLH	2000 x 20 x 12 mm	70 m	9800 m	48	105613
2020BADLH	2000 x 20 x 20 mm	50 m	7000 m	48	105615

BADLH, Mini trunking, halogen-free, white (RAL 9010), with adhesive backing, in lengths of 2m

Halogenfreie Kabelkanäle und Zubehör

Cable trunking halogen-free and Accessories

AE, Außeneck, ABS, weiß

AE, External angle, white

Werkstoff/
Material



ABS

halogenfrei

flammwidrig

IP40

-5 °C/+60 °C

2J

Normen/Standards: IEC 60754, EN 50085

Materialbez.	Höhe x Breite	VPE	VPE	KoGr	Art. Nr.
Item code	Height x Width	PU	PU	PrGr	Art. No.
AE2012,5B	13 x 25 mm	50 St	3750 St	48	105618
AE6040B	56 x 53 mm	25 St	-	48	105624
AE10054B	104 x 107 mm	6 St	144 St	48	105630



AI, Inneneck, ABS, weiß

AI, Internal angle, white

Werkstoff/
Material



ABS

halogenfrei

flammwidrig

IP40

-5 °C/+60 °C

2J

Normen/Standards: IEC 60754, EN 50085

Materialbez.	Höhe x Breite	VPE	VPE	KoGr	Art. Nr.
Item code	Height x Width	PU	PU	PrGr	Art. No.
AI2012,5B	13 x 30 mm	50 St	2700 St	48	105619
AI6040B	60 x 63 mm	25 St	-	48	105625
AI10054B	103 x 102 mm	6 St	-	48	105631



AP, Flachwinkel, ABS, weiß

AP, Flat angle, white

Werkstoff/
Material



ABS

halogenfrei

flammwidrig

IP40

-5 °C/+60 °C

2J

Normen/Standards: IEC 60754, EN 50085

Materialbez.	Höhe x Breite	VPE	VPE	KoGr	Art. Nr.
Item code	Height x Width	PU	PU	PrGr	Art. No.
AP2012,5B	13,5 x 40 mm	50 St	2700 St	48	105620
AP6040B	40 x 60 mm	25 St	-	48	105626
AP10054B	55 x 103 mm	8 St	-	48	105632



GT, T-Stück, ABS, weiß

GT, Flat tee, white

Werkstoff/
Material



ABS

halogenfrei

flammwidrig

IP40

-5 °C/+60 °C

2J

Normen/Standards: IEC 60754, EN 50085

Materialbez.	Höhe x Breite	VPE	VPE	KoGr	Art. Nr.
Item code	Height x Width	PU	PU	PrGr	Art. No.
GT2012,5B	13,5 x 38 mm	50 St	1500 St	48	105621
GT6040B	41 x 94 mm	10 St	240 St	48	105627
GT10054B	55 x 147 mm	6 St	180 St	48	105633



Halogenfreie Kabelkanäle und Zubehör

Cable trunking halogen-free and Accessories

GU, Verbindungsstück, ABS, weiß

GU, Coupling, white

Werkstoff/ Material
 ABS
  halogenfrei
  flammwidrig
  IP40
  -5 °C/+60 °C
  2J

Normen/Standards: IEC 60754, EN 50085



Materialbez.	Für Geräteinbaukanalbreite	VPE	VPE	KoGr	Art. Nr.
Item code	For wall duct width	PU	PU	PrGr	Art. No.
GU2012,5B	20 mm	50 St	4800 St	48	105622
GU6040B	60 mm	50 St	-	48	105628
GU10054B	100 mm	20 St	1500 St	48	105634

TT, Endstück, ABS, weiß

TT, Stop end, white

Werkstoff/ Material
 ABS
  halogenfrei
  flammwidrig
  IP40
  -5 °C/+60 °C
  2J



Normen/Standards: IEC 60754, EN 50085



Materialbez.	Höhe x Breite	VPE	VPE	KoGr	Art. Nr.
Item code	Height x Width	PU	PU	PrGr	Art. No.
TT2012,5B	9 x 23 mm	50 St	4800 St	48	105623
TT6040B	41 x 63 mm	25 St	750 St	48	105629
TT10054B	55 x 103 mm	12 St	648 St	48	105635

S, Trennwand, PC/ABS, weiß

S, Trunking divider, white

Werkstoff/ Material
 PC/ABS
  halogenfrei
  flammwidrig
  IP40
  -5 °C/+60 °C
  2J

Normen/Standards: IEC 60754, EN 50085



Materialbez.	L x H	VPE	VPE	KoGr	Art. Nr.
Item code	L x H	PU	PU	PrGr	Art. No.
S8040LH	200 x 40 mm	50 St	-	48	105636
S10040LH	200 x 54 mm	35 St	-	48	105637

Kabelschutzschläuche und -verschraubungen

Protective Conduits and Glands

UFX HG, PVC-Kabelschutzschlauch flexibel, leicht, Innenwendel aus PVC-U mit Ummantelung aus PVC-P, hellgrau

UFX LG, Flexible protective conduit, light gauge, with spiral reinforcement form PVC-U and PVC-P covering, light grey (RAL 7035), smooth inner bore and constant cross section when bent (1.5 times outside diameter)

Werkstoff/
Material



PVC-U, PVC-P

flammwidrig

22314

> 320 N

-15 °C/+60 °C

> 1 J

Normen/Standards: EN 61386-1, EN 61386-23

Materialbez.	Dim	ID	VPE	KoGr	Art. Nr.
Item code	Dim	ID	PU	PrGr	Art. No.
UFX 16 HG	16	12 mm	30 m	54	061203
UFX 20 HG	20	16 mm	30 m	54	061204
UFX 25 HG	25	22 mm	30 m	54	061205
UFX 32 HG	32	28 mm	30 m	54	061206
UFX 40 HG	40	35 mm	30 m	54	061208
UFX 50 HG	50	50 mm	30 m	54	061209



UFX SW, PVC-Kabelschutzschlauch flexibel, leicht, Innenwendel aus PVC-U mit Ummantelung aus PVC-P, schwarz (RAL 9005), mit glatter Innenwand und gleichbleibendem Rohrquerschnitt in Biegungen (1,5-facher Rohrdurchmesser)

UFX BK, Flexible protective conduit, light gauge, with spiral reinforcement form PVC-U and PVC-P covering, black (RAL 9005), smooth inner bore and constant cross section when bent (1.5 times outside diameter)

Werkstoff/
Material



PVC-U, PVC-P

flammwidrig

22314

> 320 N

ja / true

-15 °C/+60 °C

> 1 J

Normen/Standards: EN 61386-1, EN 61386-23

Materialbez.	Dim	ID	VPE	KoGr	Art. Nr.
Item code	Dim	ID	PU	PrGr	Art. No.
UFX 16 SW	16	12 mm	30 m	54	005740
UFX 20 SW	20	16 mm	30 m	54	005741
UFX 25 SW	25	22 mm	30 m	54	005742
UFX 32 SW	32	28 mm	30 m	54	005743
UFX 40 SW	40	35 mm	30 m	54	005744
UFX 50 SW	50	50 mm	30 m	54	005745
UFX 63 SW	63	60 mm	30 m	54	037367



MFXP SW, PP-Kabelschutzschlauch flexibel, leicht, gewellt, cadmiumfrei, schwarz (RAL 9005)

MFXP BK, Flexible protective conduit, light gauge, corrugated, cadmium-free, black (RAL 9005)

Werkstoff/
Material



PP

flammwidrig

22442

> 320 N

ja / true

-40 °C/+130 °C

Normen/Standards: EN 61386-1, EN 61386-22

Materialbez.	AD	ID	VPE	KoGr	Art. Nr.
Item code	ED	ID	PU	PrGr	Art. No.
MFXP 1 SW	7,1 mm	4,9 mm	100 m	54	035505
MFXP 2 SW	10 mm	7,2 mm	100 m	54	035506
MFXP 3 SW	11,4 mm	8,4 mm	100 m	54	035507







Kabelschutzhäute und -verschraubungen

Protective Conduits and Glands

MFXE SW, PE-Kabelschutzhäute flexibel, leicht, gewellt, halogenfrei, schwarz (RAL 9005)

MFXE BK, Flexible protective conduit, light gauge, corrugated, halogen-free, black (RAL 9005)

Werkstoff/ Material				
PE	halogenfrei	22312	> 320 N	-15 °C/+75 °C

Normen/Standards: EN 61386-1, EN 61386-22



Materialbez.	AD	ID	VPE	KoGr	Art. Nr.
Item code	ED	ID	PU	PrGr	Art. No.
MFXE 1 SW	7,1 mm	4,9 mm	100 m	54	026328
MFXE 2 SW	10 mm	7,2 mm	100 m	54	026329
MFXE 3 SW	11,4 mm	8,4 mm	100 m	54	026330

HFXS GR, HFT-Kabelschutzhäute flexibel, leicht, gewellt, halogenfrei, grau (RAL 7001)

HFXS GY, HFT flexible protective conduit, light gauge, corrugated, halogen-free, grey (RAL 7001)

Werkstoff/ Material						
PA-Blend	LSF0H	flammwidrig	22434	> 320 N	-25 °C/+105 °C	> 1 J

Normen/Standards: EN 61386-1, EN 61386-22, EN 60754, EN 50642, EN 61034



Materialbez.	Dim	ID	VPE	VPE	KoGr	Art. Nr.
Item code	Dim	ID	PU	PU	PrGr	Art. No.
HFXS 12 GR	12	9,2 mm	50 m	4500 m	54	015902
HFXS 16 GR	16	10,7 mm	50 m	2700 m	54	012903
HFXS 20 GR	20	14,1 mm	50 m	2700 m	54	012904
HFXS 25 GR	25	18,3 mm	50 m	1600 m	54	012905
HFXS 32 GR	32	24,3 mm	25 m	675 m	54	012906
HFXS 40 GR	40	31 mm	25 m	500 m	54	012907
HFXS 50 GR	50	38,3 mm	25 m	300 m	54	012908
HFXS 63 GR	63	50,2 mm	25 m	175 m	54	025054

HFXS SW, HFT-Kabelschutzhäute flexibel, leicht, gewellt, halogenfrei, schwarz (RAL 9005)

HFXS BK, HFT flexible protective conduit, light gauge, corrugated, halogen-free, black (RAL 9005)

Werkstoff/ Material						
PA-Blend	LSF0H	flammwidrig	22434	> 320 N	-25 °C/+105 °C	> 1 J

Normen/Standards: EN 61386-1, EN 61386-22, EN 60754, EN 50642, EN 61034



Materialbez.	Dim	ID	VPE	VPE	KoGr	Art. Nr.
Item code	Dim	ID	PU	PU	PrGr	Art. No.
HFXS 12 SW	12	9,2 mm	50 m	4500 m	54	023654
HFXS 16 SW	16	10,7 mm	50 m	2700 m	54	023655
HFXS 20 SW	20	14,1 mm	50 m	2700 m	54	023656
HFXS 25 SW	25	18,3 mm	50 m	1600 m	54	023657
HFXS 32 SW	32	24,3 mm	25 m	675 m	54	023658
HFXS 40 SW	40	31 mm	25 m	500 m	54	023659
HFXS 50 SW	50	38,3 mm	25 m	300 m	54	023660
HFXS 63 SW	63	50,2 mm	25 m	175 m	54	023661

Kabelschutzschläuche und -verschraubungen

Protective Conduits and Glands

HFXS SW UV, HFT-Kabelschutzschlauch flexibel, leicht, gewellt, halogenfrei, schwarz (RAL 9005)

HFXS BK UV, HFT flexibe protective conduit, light gauge, corrugated, halogen-free, black (RAL 9005)

Werkstoff/
Material



PA-Blend

LSF0H

flammwidrig

22434

> 320 N

ja / true

-25 °C/+105 °C

1J

Normen/Standards: EN 61386-1, EN 61386-23

Materialbez.	Dim	ID	VPE	VPE	KoGr	Art. Nr.
Item code	Dim	ID	PU	PU	PrGr	Art. No.
HFXS 63 SW	63	54,4 mm	25 m	175 m	54	103706



SGL GR, Schlauchverschraubung, gerade, IP 54, halogenfrei, grau (RAL 7001), zugfest, patentiertes Schnellmontagesystem, mit metrischem Gewinde

SGL GY, Straight gland, halogen-free, IP 54, grey (RAL 7001), patented plug-in system for quick-fit assembly, thight connection, with metric thread

Werkstoff/
Material



PA-Blend

HFT

flammwidrig

IP54

-25 °C/+105 °C

Normen/Standards: EN 61386-1, EN 61386-23, EN 60754

Materialbez.	Gewinde	Dim	VPE	VPE	KoGr	Art. Nr.
Item code	Thread	Dim	PU	PU	PrGr	Art. No.
SGL 1212 GR	M12 x 1,5	12	100 St	3200 St	53	016440
SGL 1616 GR	M16 x 1,5	16	100 St	1600 St	53	012699
SGL 2020 GR	M20 x 1,5	20	50 St	1200 St	53	012700
SGL 2525 GR	M25 x 1,5	25	50 St	600 St	53	012701
SGL 3232 GR	M32 x 1,5	32	30 St	360 St	53	012702
SGL 4040 GR	M40 x 1,5	40	20 St	240 St	53	015509
SGL 5050 GR	M50 x 1,5	50	16 St	128 St	53	015508
SGL 6363 GR	M63 x 1,5	63	8 St	64 St	53	043075



Kabelschutzschläuche und -verschraubungen

Protective Conduits and Glands

SGL SW UV, Schlauchverschraubung, gerade, IP 54, halogenfrei, schwarz (RAL 9005), zugfest, patentiertes Schnellmontagesystem, mit metrischem Gewinde

SGL BK UV, Straight gland, halogen-free, IP 54, black (RAL 9005), patented plug-in system for quick-fit assembly, tight connection, with metric thread

Werkstoff/ Material

PA-Blend



HFT



flammwidrig



IP54



ja / true



-25 °C/+105 °C

Normen/Standards: EN 61386-1, EN 61386-23, EN 60754



Materialbez.	Gewinde	Dim	VPE	VPE	KoGr	Art. Nr.
Item code	Thread	Dim	PU	PU	PrGr	Art. No.
SGL 1212 SW UV	M12 x 1,5	12	100 St	3200 St	53	027797
SGL 1616 SW UV	M16 x 1,5	16	100 St	1600 St	53	027798
SGL 2020 SW UV	M20 x 1,5	20	50 St	1200 St	53	027799
SGL 2525 SW UV	M25 x 1,5	25	50 St	600 St	53	027800
SGL 3232 SW UV	M32 x 1,5	32	30 St	360 St	53	027801
SGL 4040 SW UV	M40 x 1,5	40	20 St	240 St	53	027802
SGL 5050 SW UV	M50 x 1,5	50	16 St	128 St	53	027803
SGL 6363 SW UV	M63 x 1,5	63	8 St	64 St	53	027804

SGL S GR, Schlauchverschraubung, gerade, IP 65, halogenfrei, grau (RAL 7001), zugfest, patentiertes Schnellmontagesystem, mit metrischem Gewinde

SGL S GY, Straight gland, halogen-free, IP 65, grey (RAL 7001), patented plug-in system for quick-fit assembly, tight connection, with metric thread

Werkstoff/ Material

PA-Blend



HFT



flammwidrig



IP65



-25 °C/+105 °C

Normen/Standards: EN 61386-1, EN 61386-23, EN 60754



Materialbez.	Gewinde	Dim	VPE	VPE	KoGr	Art. Nr.
Item code	Thread	Dim	PU	PU	PrGr	Art. No.
SGL 1212 S GR	M12 x 1,5	12	100 St	3200 St	53	023615
SGL 1616 S GR	M16 x 1,5	16	100 St	1600 St	53	012707
SGL 2020 S GR	M20 x 1,5	20	50 St	1200 St	53	012708
SGL 2525 S GR	M25 x 1,5	25	50 St	400 St	53	012709
SGL 3232 S GR	M32 x 1,5	32	30 St	360 St	53	012710
SGL 4040 S GR	M40 x 1,5	40	20 St	240 St	53	015914
SGL 5050 S GR	M50 x 1,5	50	16 St	128 St	53	015915
SGL 6363 S GR	M63 x 1,5	63	8 St	64 St	53	043076

Kabelschutzschläuche und -verschraubungen

Protective Conduits and Glands

SGL S SW UV, Schlauchverschraubung, gerade, IP 65, halogenfrei, schwarz (RAL 9005), zugfest, patentiertes Schnellmontagesystem, mit metrischem Gewinde

SGL S BK UV, Straight gland, halogen-free, IP 65, black (RAL 9005), patented plug-in system for quick-fit assembly, tight connection, with metric thread

Werkstoff/
Material



PA-Blend

HFT

flammwidrig

IP65

ja / true

-25 °C/+105 °C

Normen/Standards: EN 61386-1, EN 61386-23, EN 60754

Materialbez.	Gewinde	Dim	VPE	VPE	KoGr	Art. Nr.
Item code	Thread	Dim	PU	PU	PrGr	Art. No.
SGL 1212 S SW UV	M12 x 1,5	12	100 St	3200 St	53	043067
SGL 1616 S SW UV	M16 x 1,5	16	100 St	1600 St	53	043068
SGL 2020 S SW UV	M20 x 1,5	20	50 St	1200 St	53	043069
SGL 2525 S SW UV	M25 x 1,5	25	50 St	400 St	53	043070
SGL 3232 S SW UV	M32 x 1,5	32	30 St	360 St	53	043071
SGL 4040 S SW UV	M40 x 1,5	40	20 St	240 St	53	043073
SGL 5050 S SW UV	M50 x 1,5	50	16 St	128 St	53	043074
SGL 6363 S SW UV	M63 x 1,5	63	8 St	64 St	53	043077



SKGL S GR, Schlauch- und Kabelverschraubung, gerade, IP 65, halogenfrei, grau (RAL 7001), zugfest, patentiertes Schnellmontagesystem, mit metrischem Gewinde, mit zusätzlicher Dichtung für das Kabel

SKGL S GY, Straight cable and conduit gland, halogen-free, IP 65, grey (RAL 7001), patented plug-in system for quick-fit assembly, tight connection, with metric thread, with additional sealing for the cable

Werkstoff/
Material



PA-Blend

HFT

flammwidrig

IP65

-25 °C/+105 °C

Normen/Standards: EN 61386-1, EN 61386-23, EN 60754

Materialbez.	Gewinde	Dim	VPE	VPE	KoGr	Art. Nr.
Item code	Thread	Dim	PU	PU	PrGr	Art. No.
SKGL 2020 S GR	M20 x 1,5	20	20 St	800 St	53	024883
SKGL 2525 S GR	M25 x 1,5	25	10 St	400 St	53	024882



SKGL S SW, Schlauch- und Kabelverschraubung, gerade, IP 65, halogenfrei, schwarz (RAL 9005), zugfest, patentiertes Schnellmontagesystem, mit metrischem Gewinde, mit zusätzlicher Dichtung für das Kabel

SKGL S BK, Straight cable and conduit gland, halogen-free, IP 65, black (RAL 9005), patented plug-in system for quick-fit assembly, tight connection, with metric thread, with additional sealing for the cable

Werkstoff/
Material



PA-Blend

HFT

flammwidrig

IP65

-25 °C/+105 °C

Normen/Standards: EN 61386-1, EN 61386-23, EN 60754

Materialbez.	Gewinde	Dim	VPE	VPE	KoGr	Art. Nr.
Item code	Thread	Dim	PU	PU	PrGr	Art. No.
SKGL 2020 S SW	M20 x 1,5	20	20 St	800 St	53	024997
SKGL 2525 S SW	M25 x 1,5	25	10 St	400 St	53	024998



Kabelschutzschläuche und -verschraubungen

SEG GR, Schlauchverschraubung, 90°, IP54, halogenfrei, grau (RAL 7001), zugfest, patentiertes Schnellmontagesystem, mit metrischem Gewinde

Werkstoff/Material PA-Blend

HFT

flammwidrig

IP54

-25 °C/+105 °C

Normen/Standards: EN 61386-1, EN 61386-23, EN 60754



Materialbez.	Gewinde	Dim	VPE	VPE	KoGr	Art. Nr.
Item code	Thread	Dim	PU	PU	PrGr	Art. No.
SEG 1212 GR	M12 x 1,5	12	50 St	1600 St	53	017273
SEG 1616 GR	M16 x 1,5	16	20 St	640 St	53	012703
SEG 2020 GR	M20 x 1,5	20	20 St	480 St	53	012704
SEG 2525 GR	M25 x 1,5	25	10 St	240 St	53	012705
SEG 3232 GR	M32 x 1,5	32	10 St	160 St	53	012706

Protective Conduits and Glands

SEG GY, Elbow gland, halogen-free, IP 54, grey (RAL 7001), patented plug-in system for quick-fit assembly, thight connection, with metric thread

-25 °C/+105 °C

SEG SW, Schlauchverschraubung, 90°, IP54, halogenfrei, schwarz (RAL 9005), zugfest, patentiertes Schnellmontagesystem, mit metrischem Gewinde

Werkstoff/Material PA-Blend

HFT

flammwidrig

IP54

-25 °C/+105 °C

Normen/Standards: EN 61386-1, EN 61386-23, EN 60754



Materialbez.	Gewinde	Dim	VPE	VPE	KoGr	Art. Nr.
Item code	Thread	Dim	PU	PU	PrGr	Art. No.
SEG 1212 SW	M12 x 1,5	12	50 St	1600 St	53	043066
SEG 1616 SW	M16 x 1,5	16	20 St	640 St	53	033148
SEG 2020 SW	M20 x 1,5	20	20 St	480 St	53	033149
SEG 2525 SW	M25 x 1,5	25	10 St	240 St	53	032661
SEG 3232 SW	M32 x 1,5	32	10 St	160 St	53	032662

SEG BK, Elbow gland, halogen-free, IP 54, black (RAL 9005), patented plug-in system for quick-fit assembly, thight connection, with metric thread

-25 °C/+105 °C

SEG S GR, Winkelverschraubung, 90°, IP65, halogenfrei, grau (RAL 7001), zugfest, patentiertes Schnellmontagesystem, mit metrischem Gewinde

Werkstoff/Material PA-Blend

HFT

flammwidrig

IP65

-25 °C/+105 °C

Normen/Standards: EN 61386-1, EN 61386-23



Materialbez.	Gewinde	Dim	VPE	VPE	KoGr	Art. Nr.
Item code	Thread	Dim	PU	PU	PrGr	Art. No.
SEG 1212 S GR	M12 x 1,5	12	50 St	1600 St	53	043065
SEG 1616 S GR	M16 x 1,5	16	20 St	640 St	53	012711
SEG 2020 S GR	M20 x 1,5	20	20 St	480 St	53	012712
SEG 2525 S GR	M25 x 1,5	25	10 St	240 St	53	012713
SEG 3232 S GR	M32 x 1,5	32	10 St	160 St	53	012714

SEG S GY, Elbow gland, halogen-free, IP65, grey (RAL 7001), patented plug-in system for quick-fit assembly, thight connection, with metric thread

-25 °C/+105 °C

Kabelschutzschläuche und -verschraubungen

SEG S SW, Winkelverschraubung, 90°, IP65, halogenfrei, schwarz (RAL 9005), zugfest, patentiertes Schnellmontagesystem, mit metrischem Gewinde

Werkstoff/
Material



PA-Blend

HFT

flammwidrig

IP65

-25 °C/+105 °C

Normen/Standards: EN 61386-1, EN 61386-23

Materialbez.	Gewinde	Dim	VPE	VPE	KoGr	Art. Nr.
Item code	Thread	Dim	PU	PU	PrGr	Art. No.
SEG 1212 S SW	M12 x 1,5	12	50 St	1600 St	53	061151
SEG 1616 S SW	M16 x 1,5	16	20 St	640 St	53	061153
SEG 2020 S SW	M20 x 1,5	20	20 St	480 St	53	041385
SEG 2525 S SW	M25 x 1,5	25	10 St	240 St	53	037077
SEG 3232 S SW	M32 x 1,5	32	10 St	160 St	53	061155



SKEG S GR, Schlauch- und Kabelverschraubung, 90°, IP65, halogenfrei, grau (RAL 7001), zugfest, patentiertes Schnellmontagesystem, mit metrischem Gewinde, mit zusätzlicher Dichtung für das Kabel

Werkstoff/
Material



PA-Blend

HFT

flammwidrig

IP65

-25 °C/+105 °C

Normen/Standards: EN 61386-1, EN 61386-23, EN 60754

Materialbez.	Gewinde	Dim	VPE	VPE	KoGr	Art. Nr.
Item code	Thread	Dim	PU	PU	PrGr	Art. No.
SKEG 2020 S GR	M20 x 1,5	20	10 St	400 St	53	026369
SKEG 2525 S GR	M25 x 1,5	25	10 St	240 St	53	026370



SKEG S SW, Schlauch- und Kabelverschraubung, 90°, IP65, halogenfrei, schwarz (RAL 9005), zugfest, patentiertes Schnellmontagesystem, mit metrischem Gewinde, mit zusätzlicher Dichtung für das Kabel

Werkstoff/
Material



PA-Blend

HFT

flammwidrig

IP65

-25 °C/+105 °C

Normen/Standards: EN 61386-1, EN 61386-23, EN 60754

Materialbez.	Gewinde	Dim	VPE	VPE	KoGr	Art. Nr.
Item code	Thread	Dim	PU	PU	PrGr	Art. No.
SKEG 2020 S SW	M20 x 1,5	20	10 St	400 St	53	026371
SKEG 2525 S SW	M25 x 1,5	25	10 St	240 St	53	026372



Protective Conduits and Glands

SEG S BK, Elbow gland, halogen-free, IP65, black (RAL 9005), patented plug-in system for quick-fit assembly, tight connection, with metric thread

SKEG S GY, Elbow cable and conduit gland, halogen-free, IP 65, grey (RAL 7001), patented plug-in system for quick-fit assembly, tight connection, with metric thread, with additional sealing for the cable

SKEG S BK, Elbow cable and conduit gland, halogen-free, IP 65, black (RAL 9005), patented plug-in system for quick-fit assembly, tight connection, with metric thread, with additional sealing for the cable

Kabelschutzschläuche und -verschraubungen

Protective Conduits and Glands

SFL GR, Schlauchverschraubung mit Flansch, 90°, IP 54, halogenfrei, grau (RAL 7001), mit 4 Bohrungen, zugfest, patentiertes Schnellmontagesystem

SFL GY, Flange, halogen-free, IP 54, grey (RAL 7001), with 4 fixing holes, patented plug-in system for quick-fit assembly, tight connection

Werkstoff/ Material				
PA-Blend	HFT	flammwidrig	IP54	-25 °C/+105 °C

Normen/Standards: EN 61386-1, EN 61386-23, EN 60754



Materialbez.	Dim	VPE	VPE	KoGr	Art. Nr.
Item code	Dim	PU	PU	PrGr	Art. No.
SFL 20 GR	20	50 St	400 St	53	020092
SFL 25 GR	25	25 St	300 St	53	016520
SFL 32 GR	32	20 St	160 St	53	016521
SFL 40 GR	40	10 St	80 St	53	015072
SFL 50 GR	50	6 St	48 St	53	015073
SFL 63 GR	63	3 St	24 St	53	043011

SFL SW, Schlauchverschraubung mit Flansch, 90°, IP 54, halogenfrei, schwarz (RAL 9005), mit 4 Bohrungen, zugfest, patentiertes Schnellmontagesystem

SFL BK, Flange, halogen-free, IP 54, black (RAL 9005), with 4 fixing holes, patented plug-in system for quick-fit assembly, tight connection

Werkstoff/ Material				
PA-Blend	HFT	flammwidrig	IP54	-25 °C/+105 °C

Normen/Standards: EN 61386-1, EN 61386-23, EN 60754



Materialbez.	Dim	VPE	VPE	KoGr	Art. Nr.
Item code	Dim	PU	PU	PrGr	Art. No.
SFL 20 SW	20	50 St	400 St	53	043005
SFL 25 SW	25	25 St	300 St	53	043006
SFL 32 SW	32	20 St	160 St	53	043007
SFL 40 SW	40	10 St	80 St	53	043008
SFL 50 SW	50	6 St	48 St	53	032663
SFL 63 SW	63	3 St	24 St	53	043010

SFL S GR, Schlauchverschraubung mit Flansch, 90°, IP 65, halogenfrei, grau (RAL 7001), mit 4 Bohrungen, zugfest, patentiertes Schnellmontagesystem

SFL S GY, Flange, halogen-free, IP 65, grey (RAL 7001), with 4 fixing holes, patented plug-in system for quick-fit assembly, tight connection

Werkstoff/ Material				
PA-Blend	HFT	flammwidrig	IP65	-25 °C/+105 °C

Normen/Standards: EN 61386-1, EN 61386-23, EN 60754



Materialbez.	Dim	VPE	VPE	KoGr	Art. Nr.
Item code	Dim	PU	PU	PrGr	Art. No.
SFL 20 S GR	20	50 St	400 St	53	043013
SFL 25 S GR	25	25 St	300 St	53	019423
SFL 32 S GR	32	20 St	160 St	53	019422
SFL 40 S GR	40	10 St	80 St	53	015912
SFL 50 S GR	50	6 St	48 St	53	015913
SFL 63 S GR	63	3 St	24 St	53	043019

Kabelschutzschläuche und -verschraubungen

Protective Conduits and Glands

SFL S SW, Schlauchverschraubung mit Flansch, 90°, IP 65, halogenfrei, schwarz (RAL 9005), mit 4 Bohrungen, zugfest, patentiertes Schnellmontagesystem

SFL S BK, Flange, halogen-free, IP 65, black (RAL 9005), with 4 fixing holes, patented plug-in system for quick-fit assembly, tight connection

Werkstoff/
Material



PA-Blend

HFT

flammwidrig

IP65

-25 °C/+105 °C

Normen/Standards: EN 61386-1, EN 61386-23, EN 60754

Materialbez.	Dim	VPE	VPE	KoGr	Art. Nr.
Item code	Dim	PU	PU	PrGr	Art. No.
SFL 20 S SW	20	50 St	400 St	53	043012
SFL 25 S SW	25	25 St	300 St	53	043014
SFL 32 S SW	32	20 St	160 St	53	043015
SFL 40 S SW	40	10 St	80 St	53	043016
SFL 50 S SW	50	6 St	48 St	53	043017
SFL 63 S SW	63	3 St	24 St	53	043018



SLN GR, Gegenmutter, halogenfrei, grau (RAL 7001), mit metrischem Gewinde

SLN GY, Lock nut, halogen-free, grau (RAL 7001), with metric thread

Werkstoff/
Material



PA-Blend

HFT

flammwidrig

IP54

-25 °C/+105 °C

Normen/Standards: EN 61386-1, EN 61386-23, EN 60754

Materialbez.	Gewindenenngröße	Dim	VPE	KoGr	Art. Nr.
Item code	Nominal thread size	Dim	PU	PrGr	Art. No.
SLN 12 GR	M 12 x 1,5	12	100 St	53	081534
SLN 16 GR	M 16 x 1,5	16	200 St	53	014206
SLN 20 GR	M 20 x 1,5	20	200 St	53	013277
SLN 25 GR	M 25 x 1,5	25	100 St	53	013278
SLN 32 GR	M 32 x 1,5	32	100 St	53	013279
SLN 40 GR	M 40 x 1,5	40	30 St	53	015916
SLN 50 GR	M 50 x 1,5	50	25 St	53	017307
SLN 63 GR	M 63 x 1,5	63	20 St	53	027589



Kabelschutzschläuche und -verschraubungen

Protective Conduits and Glands

SLN SW UV, Gegenmutter, halogenfrei, schwarz (RAL 9005), mit metrischem Gewinde

SLN BK UV, Lock nut, halogen-free, black (RAL 9005), with metric thread

Werkstoff/ Material					
PA-Blend	HFT	flammwidrig	IP54	ja / true	-25 °C/+105 °C

Normen/Standards: EN 61386-1, EN 61386-23, EN 60754



Materialbez.	Gewindenenngröße	Dim	VPE	KoGr	Art. Nr.
Item code	Nominal thread size	Dim	PU	PrGr	Art. No.
SLN 12 SW UV	M 12 x 1,5	12	100 St	53	082004
SLN 16 SW UV	M 16 x 1,5	16	200 St	53	026257
SLN 20 SW UV	M 20 x 1,5	20	200 St	53	026256
SLN 25 SW UV	M 25 x 1,5	25	100 St	53	026255
SLN 32 SW UV	M 32 x 1,5	32	100 St	53	026254
SLN 40 SW UV	M 40 x 1,5	40	30 St	53	026053
SLN 50 SW UV	M 50 x 1,5	50	25 St	53	026054
SLN 63 SW UV	M 63 x 1,5	63	20 St	53	027590

SVG GR, Schlauchverschraubung, gerade, IP 54, halogenfrei, grau (RAL 7001), zugfest, patentiertes Schnellmontagesystem, mit Panzer-Gewinde

SVG GY, Straight gland, halogen-free, IP 54, grey (RAL 7001), patented plug-in system for quick-fit assembly, tight connection, with PG thread

Werkstoff/ Material				
PA-Blend	HFT	flammwidrig	IP54	-25 °C/+105 °C

Normen/Standards: EN 61386-1, EN 61386-23, EN 60754



Materialbez.	Gewinde	Dim	VPE	VPE	KoGr	Art. Nr.
Item code	Thread	Dim	PU	PU	PrGr	Art. No.
SVG 1207 GR	PG7	12	100 St	3200 St	53	043045
SVG 1209 GR	PG9	12	100 St	3200 St	53	016893
SVG 1609 GR	PG9	16	100 St	1600 St	53	017303
SVG 1611 GR	PG11	16	100 St	1600 St	53	012683
SVG 2011 GR	PG11	20	50 St	1200 St	53	017304
SVG 2013 GR	PG13,5	20	50 St	1200 St	53	012684
SVG 2516 GR	PG16	25	50 St	600 St	53	012685
SVG 3221 GR	PG21	32	30 St	360 St	53	012686
SVG 4029 GR	PG29	40	20 St	240 St	53	015070
SVG 5036 GR	PG36	50	16 St	128 St	53	015071
SVG 6348 GR	PG48	63	8 St	64 St	53	033506

Kabelschutzschläuche und -verschraubungen

SVG SW, Schlauchverschraubung, gerade, IP 54, halogenfrei, schwarz (RAL 9005), zugfest, patentiertes Schnellmontagesystem, mit Panzer-Gewinde

Werkstoff/
Material



HFT



flammwidrig



IP54



-25 °C/+105 °C

Normen/Standards: EN 61386-1, EN 61386-23, EN 60754

Materialbez.	Gewinde	Dim	VPE	VPE	KoGr	Art. Nr.
Item code	Thread	Dim	PU	PU	PrGr	Art. No.
SVG 1207 SW	PG7	12	100 St	3200 St	53	043044
SVG 1209 SW	PG9	12	100 St	3200 St	53	043046
SVG 1609 SW	PG9	16	100 St	2400 St	53	043080
SVG 1611 SW	PG11	16	100 St	1600 St	53	042986
SVG 2011 SW	PG11	20	50 St	1200 St	53	025091
SVG 2013 SW	PG13,5	20	50 St	1200 St	53	061163
SVG 2516 SW	PG16	25	50 St	600 St	53	043602
SVG 3221 SW	PG21	32	30 St	360 St	53	043048
SVG 4029 SW	PG29	40	20 St	240 St	53	043049
SVG 5036 SW	PG36	50	16 St	128 St	53	043050
SVG 6348 SW	PG48	63	8 St	64 St	53	043051



SVG S GR, Schlauchverschraubung, gerade, IP 54, halogenfrei, grau (RAL 7001), zugfest, patentiertes Schnellmontagesystem, mit Panzer-Gewinde

Werkstoff/
Material



HFT



flammwidrig



IP65



-25 °C/+105 °C

Normen/Standards: IEC 60754-1, EN 61386-1, EN 61386-23

Materialbez.	Gewinde	Dim	VPE	VPE	KoGr	Art. Nr.
Item code	Thread	Dim	PU	PU	PrGr	Art. No.
SVG 1209 S GR	PG9	12	100 St	3200 St	53	016995
SVG 1609 S GR	PG9	16	100 St	1600 St	53	043078
SVG 1611 S GR	PG11	16	100 St	1600 St	53	012691
SVG 2011 S GR	PG11	20	50 St	1200 St	53	043081
SVG 2013 S GR	PG13,5	20	50 St	1200 St	53	012692
SVG 2516 S GR	PG16	25	50 St	600 St	53	012693
SVG 3221 S GR	PG21	32	30 St	360 St	53	012694
SVG 4029 S GR	PG29	40	20 St	240 St	53	019298
SVG 5036 S GR	PG36	50	16 St	128 St	53	019299
SVG 6348 S GR	PG48	63	8 St	64 St	53	043064



Protective Conduits and Glands

SVG BK, Straight gland, halogen-free, IP 54, black (RAL 9005), patented plug-in system for quick-fit assembly, tight connection, with PG thread

SVG S GR, Straight gland, halogen-free, IP 54, grey (RAL 7001), patented plug-in system for quick-fit assembly, tight connection, with PG thread

Kabelschutzschläuche und -verschraubungen

SVG S SW, Schlauchverschraubung, Ø 20 mm, Pg 13, gerade, IP65, Polyamid, halogenfrei, grau

Werkstoff/ Material

PA-Blend



HFT



flammwidrig



IP65



-25 °C/+105 °C

Normen/Standards: IEC 60754-1, EN 61386-1, EN 61386-23



Materialbez.	Gewinde	Dim	VPE	VPE	KoGr	Art. Nr.
Item code	Thread	Dim	PU	PU	PrGr	Art. No.
SVG 1207 S SW	PG7	12	100 St	3200 St	53	043053
SVG 1209 S SW	PG9	12	100 St	3200 St	53	043055
SVG 1609 S SW	PG9	16	100 St	1600 St	53	043079
SVG 1611 S SW	PG11	16	100 St	1600 St	53	043057
SVG 2011 S SW	PG11	20	50 St	1200 St	53	043082
SVG 2013 S SW	PG13,5	20	50 St	1200 St	53	043058
SVG 2516 S SW	PG16	25	50 St	600 St	53	043059
SVG 3221 S SW	PG21	32	30 St	360 St	53	043060
SVG 4029 S SW	PG29	40	20 St	240 St	53	043061
SVG 5036 S SW	PG36	50	16 St	128 St	53	043062
SVG 6348 S SW	PG48	63	8 St	64 St	53	043063

SWV GR, Schlauchverschraubung, 90°, IP54, halogenfrei, grau (RAL 7001), zugfest, patentiertes Schnellmontagesystem, mit Panzer-Gewinde

Werkstoff/ Material

PA-Blend



HFT



flammwidrig



IP54



-25 °C/+105 °C

Normen/Standards: EN 61386-1, EN 61386-23, EN 60754



Materialbez.	Gewinde	Dim	VPE	VPE	KoGr	Art. Nr.
Item code	Thread	Dim	PU	PU	PrGr	Art. No.
SWV 1611 GR	PG11	16	20 St	800 St	53	012687
SWV 3221 GR	PG21	32	10 St	160 St	53	012690

SWV SW, Schlauchverschraubung, 90°, IP54, halogenfrei, schwarz (RAL 9005), zugfest, patentiertes Schnellmontagesystem, mit Panzer-Gewinde

Werkstoff/ Material

PA-Blend



HFT



flammwidrig



IP54



-25 °C/+105 °C

Normen/Standards: EN 61386-1, EN 61386-23, EN 60754



Materialbez.	Gewinde	Dim	VPE	VPE	KoGr	Art. Nr.
Item code	Thread	Dim	PU	PU	PrGr	Art. No.
SWV 2013 SW	PG13,5	20	20 St	480 St	53	043024

Protective Conduits and Glands

SVG S BK, Straight gland, halogen-free, IP 54, schwarz (RAL 9005), patented plug-in system for quick-fit assembly, tight connection, with PG thread

SWV GY, Elbow gland, halogen-free, IP 54, grey (RAL 7001), patented plug-in system for quick-fit assembly, tight connection, with PG thread

SWV BK, Elbow gland, halogen-free, IP 54, black (RAL 9005), patented plug-in system for quick-fit assembly, tight connection, with PG thread

Kabelschutzschläuche und -verschraubungen

Protective Conduits and Glands

SGM GR, Gegenmutter, halogenfrei, grau (RAL 7001), mit Panzer-Gewinde

SGM GY, Lock nut, halogen-free, grau (RAL 7001), with PG thread

Werkstoff/
Material



PA-Blend

HFT

flammwidrig

IP54

-25 °C/+105 °C

Normen/Standards: EN 61386-1, EN 61386-23, EN 60754

Materialbez.	Gewindenengröße	Dim	VPE	KoGr	Art. Nr.
Item code	Nominal thread size	Dim	PU	PrGr	Art. No.
SGM 11 GR	PG 11 x 1,5	11	200 St	53	013673
SGM 13 GR	PG 13 x 1,5	13	200 St	53	013674
SGM 16 GR	PG 16 x 1,5	16	200 St	53	013675
SGM 21 GR	PG 21 x 1,5	21	100 St	53	013676
SGM 29 GR	PG 29 x 1,5	29	30 St	53	016649
SGM 36 GR	PG 36 x 1,5	36	25 St	53	017308
SGM 48 GR	PG 48 x 1,5	48	25 St	53	025198



SGM SW, Gegenmutter, halogenfrei, schwarz (RAL 9005), mit Panzer-Gewinde

SGM BK, Lock nut, halogen-free, black (RAL 9005), with PG thread

Werkstoff/
Material



PA-Blend

HFT

flammwidrig

IP54

-25 °C/+105 °C

Normen/Standards: EN 61386-1, EN 61386-23, EN 60754

Materialbez.	Gewindenengröße	Dim	VPE	KoGr	Art. Nr.
Item code	Nominal thread size	Dim	PU	PrGr	Art. No.
SGM 9 SW	PG 9 x 1,5	9	200 St	53	043043
SGM 11 SW	PG 11 x 1,5	11	200 St	53	043034
SGM 13 SW	PG 13 x 1,5	13	200 St	53	043036
SGM 16 SW	PG 16 x 1,5	16	200 St	53	043037
SGM 21 SW	PG 21 x 1,5	21	100 St	53	026658
SGM 29 SW	PG 29 x 1,5	29	30 St	53	043039
SGM 36 SW	PG 36 x 1,5	36	25 St	53	043040
SGM 48 SW	PG 48 x 1,5	48	25 St	53	043041



Kabelschutzschläuche und -verschraubungen

SCLX GR, Fixierungsschelle, halogenfrei, anreihbar, grau (RAL 7001), zur Montage mit Schrauben Ø 4 mm, mit Arretierung zur Fixierung von Kabelschutzschläuchen

**Werkstoff/
Material**



PA-Blend

LSFOH

flammwidrig

-25 °C/+105 °C

Normen/Standards: EN 61386-1, EN 61386-23, EN 60754



Materialbez.	Dim	VPE	VPE	KoGr	Art. Nr.
Item code	Dim	PU	PU	PrGr	Art. No.
SCLX 16 GR	16	100 St	1600 St	53	043323
SCLX 20 GR	20	100 St	1200 St	53	043325
SCLX 25 GR	25	100 St	800 St	53	043327
SCLX 32 GR	32	50 St	600 St	53	043329
SCLX 40 GR	40	50 St	400 St	53	043331
SCLX 50 GR	50	50 St	400 St	53	043333

Protective Conduits and Glands

SCLX GY, Fixation clip, halogen-free, interlinkable, grey (RAL 7001), for mounting with screws with Ø 4 mm, with retention and fixture of protective conduits

SCLX SW, Fixierungsschelle, halogenfrei, anreihbar, schwarz (RAL 9005), zur Montage mit Schrauben Ø 4 mm, mit Arretierung zur Fixierung von Kabelschutzschläuchen

**Werkstoff/
Material**



PA-Blend

LSFOH

flammwidrig

-25 °C/+105 °C

Normen/Standards: EN 61386-1, EN 61386-23, EN 60754



Materialbez.	Dim	VPE	VPE	KoGr	Art. Nr.
Item code	Dim	PU	PU	PrGr	Art. No.
SCLX 16 SW	16	100 St	1600 St	53	043322
SCLX 20 SW	20	100 St	1200 St	53	043324
SCLX 25 SW	25	100 St	800 St	53	043326
SCLX 32 SW	32	50 St	600 St	53	043328
SCLX 40 SW	40	50 St	400 St	53	043330
SCLX 50 SW	50	50 St	400 St	53	043332

SCLX BK, Fixation clip, halogen-free, interlinkable, black (RAL 9005), for mounting with screws with Ø 4 mm, with retention and fixture of protective conduits

SCLX-C GR, Haltebügel, halogenfrei, grau (RAL 7001), für Fixierungsschelle SCLX

**Werkstoff/
Material**



PA-Blend

LSFOH

flammwidrig

-25 °C/+105 °C

Normen/Standards: EN 61386-1, EN 61386-23, EN 60754



Materialbez.	Dim	VPE	VPE	KoGr	Art. Nr.
Item code	Dim	PU	PU	PrGr	Art. No.
SCLX-C 16 GR	16	100 St	4000 St	53	043335
SCLX-C 20 GR	20	100 St	4000 St	53	043337
SCLX-C 25 GR	25	100 St	4000 St	53	043339
SCLX-C 32 GR	32	100 St	4000 St	53	043341
SCLX-C 40 GR	40	100 St	3200 St	53	043343
SCLX-C 50 GR	50	100 St	2400 St	53	043345

SCLX-C GY, Bracket, halogen-free, grey (RAL 7001), for SCLX fixation clip

Kabelschutzschläuche und - verschraubungen

SCLX-C SW, Haltebügel, halogenfrei, schwarz
(RAL 9005), für Fixierungsschelle SCLX

Werkstoff/
Material



PA-Blend

LSFOH

flammwidrig

-25 °C/+105 °C

Normen/Standards: EN 61386-1, EN 61386-23, EN 60754

Materialbez.	Dim	VPE	VPE	KoGr	Art. Nr.
Item code	Dim	PU	PU	PrGr	Art. No.
SCLX-C 16 SW	16	100 St	4000 St	53	043334
SCLX-C 20 SW	20	100 St	4000 St	53	043336
SCLX-C 25 SW	25	100 St	4000 St	53	043338
SCLX-C 32 SW	32	100 St	4000 St	53	043340
SCLX-C 40 SW	40	100 St	3200 St	53	043342
SCLX-C 50 SW	50	100 St	2400 St	53	043344

Protective Conduits and Glands

SCLX-C BK, Bracket, holo-gen-free, black (RAL
9005) for SCLX fixation clip



Metall-Kabelschutzschläuche und -verschraubungen

GAAR, flexibler Metallschlauch, gewickeltes Profilblech aus verzinktem Stahl, sehr flexibel, guter mechanischer Widerstand gegen Zug und Verdrehung, druckfest, ohne Dichtung, kompatibel mit AM-MF AX und AM-MG AG, vergl. Spalte ID [mm]

**Werkstoff/
Material**

Stahl, verzinkt



flammwidrig



IP50



> 1250 N



ja / true



-45 °C/+250 °C



6J

Normen/Standards: EN 61386-1



Materialbez.	AD	ID	VPE	KoGr	Art. Nr.
Item code	ED	ID	PU	PrGr	Art. No.
GAAR 210	13 mm	10 mm	30 m	54	104113
GAAR 212	15 mm	12 mm	30 m	54	104114
GAAR 216	18,5 mm	15,5 mm	30 m	54	104115
GAAR 221	23,5 mm	20,5 mm	30 m	54	104116
GAAR 227	29,5 mm	26,5 mm	30 m	54	104117
GAAR 235	38,1 mm	34,5 mm	30 m	54	104118
GAAR 240	43,1 mm	39,5 mm	25 m	54	104119
GAAR 250	54,1 mm	50,5 mm	25 m	54	104120

GARIX, flexibler Metallschlauch, gewickeltes Profilblech aus Edelstahl, sehr flexibel, guter mechanischer Widerstand gegen Zug und Verdrehung, druckfest, ohne Dichtung, kompatibel mit AM-MF AX und AM-MG AX, vergl. Spalte ID [mm]

**Werkstoff/
Material**

V2A



flammwidrig



IP50



> 1250 N



ja / true



-45 °C/+250 °C



6J

Normen/Standards: EN 61386-1



Materialbez.	AD	ID	VPE	KoGr	Art. Nr.
Item code	ED	ID	PU	PrGr	Art. No.
GARIX 210	13 mm	10 mm	30 m	54	104121
GARIX 212	15 mm	12 mm	30 m	54	104122
GARIX 216	18,5 mm	15,5 mm	30 m	54	104123
GARIX 221	23,5 mm	20,5 mm	30 m	54	104124
GARIX 227	29,5 mm	26,5 mm	30 m	54	104125
GARIX 235	38,1 mm	34,5 mm	30 m	54	104126
GARIX 240	43,1 mm	39,5 mm	25 m	54	104127
GARIX 250	54,1 mm	50,5 mm	25 m	54	104128

Metal Conduits and Glands

GAAR, Flexible metal conduit, reinforced clutch profile, hot dip galvanised steel, highly flexible, good mechanical resistance to traction, torsion and compression, compression-proof, without seal, compatible with AM-MF AX und AM-MG AX, refer to column ID [mm]

GARIX, Flexible metal conduit, reinforced clutch profile, stainless steel, highly flexible, good mechanical resistance to traction, torsion and compression, compression-proof, without seal, compatible with AM-MF AX und AM-MG AX, refer to column ID [mm]

Metall-Kabelschutzschläuche und -verschraubungen

DMA, flexibler Metallschlauch, gewickeltes Profilblech aus verzinktem Stahl, mit Kunststoffummantelung aus PVC-P, grau

Werkstoff/
Material

Stahl, verzinkt, PVC-P



flammwidrig



IP67



> 1250 N



-15 °C/+70 °C



6J

Normen/Standards: EN 61386-1

Materialbez.	Dim	AD	ID	VPE	KoGr	Art. Nr.
Item code	Dim	ED	ID	PU	PrGr	Art. No.
DMA 210	10	13,5 mm	10 mm	30 m	54	104129
DMA 212	12	15,7 mm	12 mm	30 m	54	104130
DMA 216	16	19,5 mm	15,5 mm	30 m	54	104131
DMA 221	21	24,7 mm	20,5 mm	30 m	54	104132
DMA 227	27	31,7 mm	26,5 mm	30 m	54	104133
DMA 235	35	40 mm	34,5 mm	30 m	54	104134
DMA 240	50	45 mm	39,5 mm	25 m	54	104135
DMA 250	50	56 mm	50,5 mm	25 m	54	104136



AM-MG AG, Schlauchverschraubung, Messing vernickelt, drehbar, mit AG-Ring, kompatibel mit Schlauch DMA

Werkstoff/
Material

Messing, vernickelt



IP67



-40 °C/+105 °C

Normen/Standards: EN 61386

Materialbez.	Gewinde	di [mm]	VPE	KoGr	Art. Nr.
Item code	Thread	di [mm]	PU	PrGr	Art. No.
50090/AG	M16 x 1,5	10 mm	50 St	53	104161
50091/AG	M16 x 1,5	12 mm	50 St	53	104162
50093/AG	M20 x 1,5	15,5 mm	25 St	53	104163
50094/AG	M25 x 1,5	20,5 mm	25 St	53	104164
50095/AG	M32 x 1,5	26,5 mm	10 St	53	104165
50096/AG	M40 x 1,5	34,5 mm	5 St	53	104166
50097/AG	M50 x 1,5	39,5 mm	5 St	53	104167
50098/AG	M63 x 1,5	50,5 mm	4 St	53	104168



Metal Conduits and Glands

DMA, Flexible metal conduit, reinforced clutch profile, hot dip galvanised, with PVC-P coating, grey (RAL 7012)

Metall-Kabelschutzschläuche und -verschraubungen

AM-MG AX, Schlauchverschraubung, Messing vernickelt, drehbar, mit AX-Ring, kompatibel mit Schlauch GAAR und GARIX

Werkstoff/ Material

Messing, vernickelt



IP50



-40 °C/+105 °C

Normen/Standards: EN 61386



Materialbez.	Gewinde	di [mm]	VPE	KoGr	Art. Nr.
Item code	Thread	di [mm]	PU	PrGr	Art. No.
50090/AX	M16 x 1,5	10 mm	50 St	53	104145
50091/AX	M16 x 1,5	12 mm	50 St	53	104146
50093/AX	M20 x 1,5	15,5 mm	25 St	53	104147
50094/AX	M25 x 1,5	20,5 mm	25 St	53	104148
50095/AX	M32 x 1,5	26,5 mm	10 St	53	104149
50096/AX	M40 x 1,5	34,5 mm	5 St	53	104150
50097/AX	M50 x 1,5	39,5 mm	5 St	53	104151
50098/AX	M63 x 1,5	50,5 mm	4 St	53	104152

AM-MF AG, Schlauchverschraubung, Messing vernickelt, mit AG-Ring, kompatibel mit Schlauch DMA

Werkstoff/ Material

Messing, vernickelt



IP67



-40 °C/+105 °C

Normen/Standards: EN 61386



Materialbez.	Gewinde	di [mm]	VPE	KoGr	Art. Nr.
Item code	Thread	di [mm]	PU	PrGr	Art. No.
50041/AG	M16 x 1,5	10 mm	50 St	53	104153
50042/AG	M16 x 1,5	12 mm	50 St	53	104154
50044/AG	M20 x 1,5	15,5 mm	50 St	53	104155
50045/AG	M25 x 1,5	20,5 mm	25 St	53	104156
50046/AG	M32 x 1,5	26,5 mm	10 St	53	104157
50047/AG	M40 x 1,5	34,5 mm	5 St	53	104158
50048/AG	M50 x 1,5	39,5 mm	5 St	53	104159
50049/AG	M63 x 1,5	50,5 mm	4 St	53	104160

Metal Conduits and Glands

AM-MG AX, Fitting swivel male, nickel-plated brass, for GAAR/GARIX 210

AM-MF AG, Fitting fixed male, nickel-plated brass, for DMA/PU/GFP 210

Metall-Kabelschutzschläuche und -verschraubungen

AM-MF AX, Schlauchverschraubung, Messing vernickelt, mit AX-Ring, kompatibel mit Schlauch GAAR und GARIX

Werkstoff/
Material



Messing, vernickelt

IP50

-40 °C/+105 °C

Normen/Standards: EN 61386

Materialbez.	Gewinde	di [mm]	VPE	KoGr	Art. Nr.
Item code	Thread	di [mm]	PU	PrGr	Art. No.
50041/AX	M16 x 1,5	10 mm	50 St	53	104137
50042/AX	M16 x 1,5	12 mm	50 St	53	104138
50044/AX	M20 x 1,5	15,5 mm	50 St	53	104139
50045/AX	M25 x 1,5	20,5 mm	25 St	53	104140
50046/AX	M32 x 1,5	26,5 mm	10 St	53	104141
50047/AX	M40 x 1,5	34,5 mm	5 St	53	104142
50048/AX	M50 x 1,5	39,5 mm	5 St	53	104143
50049/AX	M63 x 1,5	50,5 mm	4 St	53	104144



603xx, Gegenmutter, Messing vernickelt, für 50041, 50042, 50090

Werkstoff/
Material



Messing, vernickelt

IP50

-40 °C/+105 °C

Normen/Standards: EN 61386

Materialbez.	Dim	VPE	KoGr	Art. Nr.
Item code	Dim	PU	PrGr	Art. No.
60321	16	100 St	53	104514
60322	20	100 St	53	104515
60323	25	50 St	53	104516
60324	32	50 St	53	104517
60325	40	25 St	53	104518
60326	50	25 St	53	104519
60327	63	5 St	53	104520



59145, Kabelverschraubung, Schnellkupplung, M32x1,5 mm, Ø 32 mm, IP68, Messing vernickelt

Werkstoff/
Material



Messing, vernickelt

IP50

-40 °C/+105 °C

Normen/Standards: EN 61386

Materialbez.	Gewindenenngröße	VPE	KoGr	Art. Nr.
Item code	Nominal thread size	PU	PrGr	Art. No.
59145	M 32	1 St	53	104211



Metal Conduits and Glands

AM-MF AX, Fitting fixed male, nickel-plated brass, for GAAR/GARIX 210

603xx, Locknut, nickel-plated brass, for 50041, 50042, 50090 and 50091

59145, cable gland male, M32x1,5, Ø 32 mm, IP68, nickel-plated brass

Metal-Kabelschutzschläuche und -verschraubungen

Metal Conduits and Glands

50545, Schlauchverschraubung, Messing vernickelt, für GAAR/GARIX 221

50545, Fitting fixed male, nickel-plated brass, for GAAR/GARIX

**Werkstoff/
Material**

Messing, vernickelt



IP50



-40 °C/+105 °C

Normen/Standards: EN 61386



Materialbez.	Gewinde	VPE	KoGr	Art. Nr.
Item code	Thread	PU	PrGr	Art. No.
50545	M20 x 1,5	25 St	53	103296
50546	M25 x 1,5	10 St	53	103297

3001X, Stabilisierungshülse, für GAAR/GARIX bzw. DMA, Messing vernickelt, ohne Ring

3001X, stabilising bush, for GAAR/GARIX or DMA, nickel-plated brass, without ring

**Werkstoff/
Material**

Messing, vernickelt



Materialbez.	Nenndurchmesser	VPE	KoGr	Art. Nr.
Item code	Nominal diameter	PU	PrGr	Art. No.
30011	10 mm	200 St	53	104842
30012	12 mm	200 St	53	104844
30013	15,5 mm	150 St	53	104845
30014	20,5 mm	100 St	53	104846
30015	26,5 mm	75 St	53	104847
30016	34,5 mm	50 St	53	104848
30017	39,5 mm	25 St	53	104849
30018	50,5 mm	10 St	53	104850

DE330S, Metallschutzschlauch, flexibel, medium, IP40

DE330S, flexible metal conduit, medium gauge, IP40

**Werkstoff/
Material**

Stahl, verzinkt



33574



>750 N



-40 °C/+400 °C

Normen/Standards: DIN EN 50086-2-3, EN 61386



Materialbez.	AD	ID	VPE	KoGr	Art. Nr.
Item code	ED	ID	PU	PrGr	Art. No.
DE330S 08	10 mm	8 mm	25 m	54	005896
DE330S 11	14 mm	11 mm	25 m	54	005899
DE330S 14	16,5 mm	13,5 mm	25 m	54	005902
DE330S 16	19 mm	16 mm	25 m	54	005904
DE330S 18	21 mm	18 mm	25 m	54	005906
DE330S 21	25 mm	21 mm	25 m	54	005909
DE330S 23	27 mm	23 mm	25 m	54	005911
DE330S 31	36 mm	31 mm	25 m	54	037889
DE330S 40	45 mm	40 mm	25 m	54	005928
DE330S 51	56 mm	51 mm	25 m	54	080711

Metall-Kabelschutzschläuche und -verschraubungen

DE331S, Metallschutzschlauch, flexibel, kunststoffummantelt, IP67

Werkstoff/
Material

Stahl, verzinkt, PVC-P



flammwidrig



33314



>750 N



ja / true



-15 °C/+60 °C

Normen/Standards: DIN EN 50086-2-3, EN 61386

Materialbez.	AD	ID	VPE	KoGr	Art. Nr.
Item code	ED	ID	PU	PrGr	Art. No.
DE331S 07	9,9 mm	7,1 mm	25 m	54	005985
DE331S 10	14 mm	10 mm	25 m	54	005987
DE331S 13	17 mm	13 mm	25 m	54	005990
DE331S 15	19,2 mm	15 mm	25 m	54	005991
DE331S 17	21,2 mm	17 mm	25 m	54	005993
DE331S 22	27,2 mm	21,8 mm	25 m	54	035963
DE331S 29	35,8 mm	29,2 mm	25 m	54	035017
DE331S 38	44,8 mm	38,2 mm	25 m	54	005999



2100, Schlauchverschraubung, drehbar, Messing vernickelt

Werkstoff/
Material

Messing, vernickelt -40 °C/+125 °C



Normen/Standards: EN 62444, EN 61386

Materialbez.	Gewinde	Für DE330S	Für DE331S	VPE	KoGr	Art. Nr.
Item code	Thread	For DE330S	For DE331S	PU	PrGr	Art. No.
2100.12.10.02	M12 x 1,5	08	07	50 St	53	081598
2100.17.14.02	M16 x 1,5	11	10	50 St	53	081600
2100.20.17.02	M20 x 1,5	14	13	50 St	53	081601
2100.20.19.02	M20 x 1,5	16	15	50 St	53	077237
2100.25.21.02	M25 x 1,5	18	17	25 St	53	081602
2100.32.27.02	M32 x 1,5	23	22	25 St	53	081604
2100.40.36.02	M40 x 1,5	31	29	25 St	53	081606
2100.50.45.02	M50 x 1,5	40	38	10 St	53	081608
2100.63.56.02	M63 x 1,5	51		10 St	53	081609



2100, conduit gland, rotatable, nickel-plated brass

Metal-Kabelschutzschläuche und -verschraubungen

Metal Conduits and Glands

5031, Messing-Stabilisierungshülse für DE330S, vernickelt

5031, stabilising bush, nickel-plated brass

**Werkstoff/
Material**



Messing, vernickelt -40 °C/+200 °C

Normen/Standards: EN 62444, EN 61386



Materialbez. Item code	Für DE330S For DE330S	Nennndurchmesser Nominal diameter	VPE PU	KoGr PrGr	Art. Nr. Art. No.
5031.027.007	08	7 mm	50 St	53	081610
5031.027.009	11	9 mm	50 St	53	081611
5031.027.011	14	11 mm	50 St	53	081612
5031.027.013	16	13 mm	50 St	53	077239
5031.027.016	18	16 mm	50 St	53	081614
5031.027.021	23	21 mm	25 St	53	081615
5031.027.029	31	29 mm	25 St	53	081616
5031.027.036	40	36 mm	20 St	53	081617
5031.027.048	51	48 mm	10 St	53	081618

5031, Messing-Stabilisierungshülse für DE331S, blank

5031, stabilising bush, nickel-plated brass

**Werkstoff/
Material**



Messing -40 °C/200 °C

Normen/Standards: EN 62444, EN 61386



Materialbez. Item code	Für DE331S For DE331S	Nennndurchmesser Nominal diameter	VPE PU	KoGr PrGr	Art. Nr. Art. No.
5031.028.007	07	7 mm	50 St	53	081619
5031.028.009	10	9 mm	50 St	53	081620
5031.028.011	13	11 mm	50 St	53	080452
5031.028.013	15	13 mm	50 St	53	081622
5031.028.016	17	16 mm	50 St	53	065656
5031.028.021	22	21 mm	25 St	53	076787
5031.028.029	29	29 mm	25 St	53	080321
5031.028.036	38	36 mm	20 St	53	081626

Metall-Kabelschutzschläuche und -verschraubungen

GM 8000, Gegenmutter, Messing

Werkstoff/
Material



Cu -40 °C/+200 °C

Normen/Standards: EN 62444, EN 61386

Materialbez.	Gewindenenngröße	Dim	VPE	KoGr	Art. Nr.
Item code	Nominal thread size	Dim	PU	PrGr	Art. No.
GM 12 (8000.12)	M 12 x 1,5	12	50 St	52	054178
GM 16 (8000.17)	M 16 x 1,5	16	50 St	52	054179
GM 20 (8000.20)	M 20 x 1,5	20	50 St	52	054180
GM 25 (8000.25)	M 25 x 1,5	25	25 St	52	054277
GM 32 (8000.32)	M 32 x 1,5	32	10 St	52	054268
GM 40 (8000.40)	M 40 x 1,5	40	10 St	52	054260
GM 50 (8000.50)	M 50 x 1,5	50	10 St	52	054079
GM 63 (8000.63)	M 63 x 1,5	63	10 St	52	054019



Metal Conduits and Glands

GM 8000, lock nut, nickel-plated brass

TET E, Gummiquetschnippel, witterungs- und ozonbeständig, für Wandstärke 1-4 mm, zur Durchführung von Kabeln und Schläuchen durch Gehäusewände



IP67



-25 °C/+95 °C

TET E, Rubber squeeze nipple, weathering and ozone resistant, for wall thickness 1-4 mm, for feeding cables and conduits through enclosure walls

Materialbez.	Dichtbereich	Nennndurchmesser	VPE	KoGr	Art. Nr.
Item code	Sealing range	Nominal diameter	PU	PrGr	Art. No.
TET 3-5 E	3 bis 5 mm	12,5 mm	50 St	51	085816
TET 5-7 E	5 bis 7 mm	16 mm	50 St	51	005130
TET 7-10 E	7 bis 10 mm	19 mm	50 St	51	005131
TET 10-14 E	10 bis 14 mm	23 mm	50 St	51	005132
TET 14-20 E	14 bis 20 mm	29 mm	50 St	51	005134
TET 20-26 E	20 bis 26 mm	38 mm	25 St	51	005133



TET C, Gummiquetschnippel, selbstverlöschend, ölbeständig, für Wandstärke 1-4 mm, zur Durchführung von Kabeln und Schläuchen durch Gehäusewände



IP67



-25 °C/+95 °C

TET C, Rubber squeeze nipple, self-distinguishing, oil resistant, for wall thickness 1-4 mm, for feeding cables and conduits through enclosure walls

Materialbez.	Dichtbereich	Nennndurchmesser	VPE	KoGr	Art. Nr.
Item code	Sealing range	Nominal diameter	PU	PrGr	Art. No.
TET 5- 7 C	5 bis 7 mm	16 mm	50 St	51	005135
TET 7-10 C	7 bis 10 mm	19 mm	50 St	51	005137
TET 10-14 C	10 bis 14 mm	23 mm	50 St	51	005138
TET 14-20 C	14 bis 20 mm	29 mm	50 St	51	005139
TET 26-35 C	26 bis 35 mm	48 mm	25 St	51	005141



1

10054 BLH S. 174

2

2100 S. 197

3

3001x S. 196

4

4_RO S. 274

5

5031.027.xxx S. 198

5031.028.xxx S. 198

A

A 2 B S. 140

A 2 F S. 140

A 4 S. 140

A 4 F S. 141

A 41 B S. 145

A 41 F S. 145

A 7 E S. 141

A 7 S S. 141

A 8 S. 142

A 8 E4 S. 143

A 8 F S. 143

A 8 G S. 143

A 8 L S. 143

A 9 B S. 144

A 9 F S. 144

AC 50/170 WS S. 168

AE S. 175

AFT/MBS GR S. 25

AFT/MBS HG S. 24

AGD S. 89

AGD/M S. 92

AI S. 175

AK/RD S. 73

AK/RD HFT S. 74

AK/TD S. 74

AK/TW S. 74

AK/U S. 73

AKB 80 S. 91

AKL8-18/TGtzn S. 302

AKLfv S. 301

ALE GR S. 67

ALK GR S. 65

ALRAS S. 65

ALUX S. 64

AM-MF AG S. 194

AM-MF AX S. 195

AM-MG AG S. 193

AM-MG AX S. 194

AMT/LN GR S. 26

AMT/LN HG S. 25

AMT/LR HG S. 25

AP S. 175

AS 50/170 WS S. 171

ASD 70 S. 71

ASD/PD 70 S. 71

ASD/RD 70 S. 72

ASD/TD 70 S. 72

ASDT 70 S. 71

ASF OFS GETEILT S. 230

ASF OFS UNGETEILT S. 230

ASF UFS GETEILT S. 230

ASF UFS UNGETEILT S. 230

AT110 S. 243

AZR/WS S. 72

B

B 3 B S. 146

B 3 E4 S. 147

B 3 F S. 146

B 6 E4 S. 147

B 7 F S. 148

B 7 S S. 147

BADLH S. 174

BE-AD S. 298

BFD S. 93

BLH S. 174

BOD S. 93

BODL S. 94

BR SW S. 202

BS S. 52

BS recycelbar S. 304

BS SE S. 52

BS-Öko S. 304

BSSH SW S. 14

BSSH SW 1250N S. 15

BSSL SW S. 12

BSSL WS S. 11

BWKL S. 294

C

CAE WS S. 166

CE WS S. 168

CFT 50/170 WS S. 167

CFW WS S. 167

CH 50/170 WS S. 168

CIE WS S. 166

CK WS S. 167

CL GR S. 17

CL HG S. 16

CL SW UV S. 17

CL WS S. 16

CLB GR S. 18

CLB HG S. 17

D

DAL S. 90

DAL/T 60 S. 95

DBF700V2A S. 303

DCX S. 19

DE E SW S. 52

DE K SW S. 52

DE SW S. 51

DE330S S. 196

DE331S S. 197

DMA S. 193

DR 20 GR S. 97

DSC 3-13 HG S. 48

DSD 35 HG S. 47

DSL HG S. 48

DW S. 137

E

Easy Grip S. 248

EB/GM16F40 S. 283

EB-BP/Nagel RDX 16 S. 283

EBE fv S. 276

EBE V4A S. 277

EBRS NIRO S. 297

EBRS1/8 S. 297

EG S. 282

EGO MS805 S. 240

EK S. 219

EKR ALU S. 272

EKR Kunststoff S. 272

EKR Stahl S. 272

EK-SO SW/OR S. 219

EP/IGM S. 282

ER ALU S. 272

ER Stahl S. 273

ERAS V4A S. 69

ERS M5 gv S. 295

ERS M6 gv S. 296

ERS/M5 S. 296

ERS/M6 S. 296

ES V4A S. 69

ESB V4A S. 70

ESE V4A S. 70

ESM V4A S. 69

ESP S. 281

ESP fv S. 280

ESR V2A S. 68

ESR V4A S. 68

EZF S. 53

EZFK S. 53

F

FKD S. 302

FPE HG S. 63

FPE SW S. 63
FPR GR S. 55
FUM SW S. 204
FX HG S. 4
FXKVDR SW S. 207
FXKVM SW S. 206
FXKVM TR S. 206
FXKVR SW S. 205
FXKVS SW 6M S. 205
FXP GR S. 4
FXP SW UV S. 5
FXPM GR S. 5
FXPR GR Einziehdraht S. 7
FXPR GR KOAXSAT S. 10
FXPR GR YE 2x1,5 SW,OR S. 8
FXPR GR YM 3x1,5 S. 9
FXPS HG UV S. 6
FXPS SW UV S. 6
FXPY OR S. 27
FXR HG S. 75
FXR HG vvdr S. 7

G

G-35 1000ML S. 53
GAAR S. 192
GAD S. 89
GAD/M S. 92
GALB GR S. 67
GALM GR S. 66
GALR GR S. 64
GARIX S. 192
GDG S. 88
GDG/M S. 91
Gegenmutter S. 195
GLIT S. 258
GLIT AIR S. 258
GLIT BL S. 258
GLIT F100 S. 258
GLIT F200 S. 259
GLM II S. 51
GM 8000.xx S. 199
GP S. 138
GSB FV S. 62
GSB PB S. 62
GSM FV S. 60
GSM PB S. 60
GSR FV S. 57
GSR PB S. 57
GT S. 175
GU S. 176
GW S. 135
GW F S. 136
GW S S. 136

H

HALT PR 75 S. 274

HEA M16/250 S. 243
HEG SW S. 45
HFAFT/MBS HG S. 43
HFAFT/MBS SW UV S. 44
HFAFT/MBS WS S. 43
HFAMT/LN SW S. 45
HFAMT/LR SW S. 44
HFBS SW S. 34
HFCB xx/1 SW S. 104
HFCB xx/1 WS S. 104
HFCB xx/2 SW S. 105
HFCB xx/2 WS S. 104
HFCB xx/2-U SW M4 S. 105
HFCB xx/3 SW S. 106
HFCB xx/3 WS S. 106
HFCB xx/3-Y SW M4 S. 107
HFCB xx/4 SW S. 107
HFCB xx/4 WS S. 107
HFCB xx/4-H SW M4 S. 108
HFCB xx/A SW S. 106
HFCB xx/A WS S. 105
HFCBL SW S. 109
HFCBL WS S. 109
HFCL HG S. 35
HFCL SW S. 36
HFCL WS S. 35
HFCLB HG S. 36
HFCLB SW S. 36
HFER SW S. 108
HFIB SW S. 42
HFIB WS S. 42
HFIE SW S. 42
HFIR WS S. 32
HFIRM HG S. 32
HFIT HG S. 41
HFIT SW S. 41
HFL SW S. 45
HFLR SW S. 46
HFPRM HG 3M S. 33
HFPRM SW S. 33
HFR SW S. 108
HFS HG S. 37
HFS SW UV S. 37
HFS WS S. 37
HFSB HG S. 40
HFSB SW S. 41
HFSB WS S. 40
HFSBS SW S. 38
HFSBS WS S. 38
HFSM HG S. 39
HFSM SW S. 39
HFSM WS S. 38
HFÜM SW S. 39
HFX HG S. 27
HFX SW S. 28
HFX WS S. 27
HFXP Pro SW S. 29
HFXP Pro SW UV S. 29

HFXP SW S. 28
HFXP-HT SW S. 30
HFXPR SW H07Z1-U 3x1,5 S. 30
HFXPR SW KOAXSAT Digital S. 31
HFXPR SW NHXMH-J 3x1,5 S. 31
HFXS GR S. 178
HFXS SW S. 178
HFXS SW UV S. 179
HGL SW S. 46
HLN SW S. 46
HS II RSE S. 50
HSD-AR S. 238
HSI150 S. 239
HSI150 D GSM S. 241
HSI150 D1 S. 240
HSI150 D3 S. 240
HSI150 D7 S. 241
HSI150 DFK S. 239
HSI150 MA GR S. 241
HSI150 MA WR S. 242
HSK II GR S. 50
HSK II HG S. 49
HSK II SW S. 50
HSKH II/20 HG S. 49
HSKH II/20 SW S. 49
HSW-B S. 267
HSW-B Z S. 267
HSW-B ZP S. 268
HVKS TEC 7 310ML SW S. 54
HWAD 120 S. 78
HWAD 120 HFT S. 81
HWAD 65 S. 76
HWAD 65 HFT S. 80
HWAD/RD 120 S. 83
HWAD/RD 120 HFT S. 84
HWAD/TD 120 S. 83
HWAD/TD 120 HFT S. 84
HWADW 120 S. 79
HWADW 120 HFT S. 82
HWADW 65 S. 79
HWADW 65 HFT S. 82
HWAK S. 78
HWAK/RD 100 S. 84
HWD 65 S. 76
HWD 65 HFT S. 80
HWD/RD 65 S. 82
HWD/RST S. 85
HWD/TD 65 S. 83
HWD/ÜST 65 S. 85
HWDD 65 S. 77
HWDS 65 S. 77
HWDW 65 S. 78
HWDW 65 HFT S. 81
HWDZ 65 S. 77
HYDR-TROMHB S. 270
HYK GR S. 270
HYK KL S. 270
HYK PL GR S. 271

HYK PL KL S. 271

I

I PP LGH 63 DD S. 232

IS S. 234

IW S. 136

J

J...B AP HG S. 103

J100BF S. 103

K

K AC S. 114

K AC/2 S. 115

K AC/3 S. 115

K AC-AL S. 116

K AC-E S. 116

K AC-E/2 S. 117

K ACF-E S. 129

K ACF-E/2 S. 130

K AC-HW S. 131

K AC-HW/2 S. 131

K AC-HW/3 S. 132

K AC-HW-E S. 132

K AC-HW-E/2 S. 132

K AC-IW S. 117

K B S. 120

K B/2 S. 121

K H S. 118

K H/2 S. 118

K HB S. 121

K HB/2 S. 122

K HB-AL S. 122

K HB-IW S. 123

K H-E S. 119

K H-E/2 S. 119

K H-IW S. 120

K RU S. 130

K RU/2 S. 130

K RU-HW/3 S. 135

K RU-HW-E/3 S. 135

K S S. 123

K S/2 S. 124

K S/3 S. 124

K S-AL S. 125

K S-E S. 125

K S-HW S. 133

K S-HW/3 S. 133

K S-HW-E S. 133

K S-HW-E/3 S. 134

K S-IW S. 126

K U S. 126

K U/2 S. 127

K U/3 S. 127

K U-AL S. 128

K U-E S. 128

K U-HW E/2 S. 134

K U-HW/2 S. 134

K U-IW S. 129

K W S. 131

Kabelverschraubung S. 195

KAB-TRABR S. 269

KAB-TRHW 400-1600 S. 269

KAT.ROLL ALU S. 269

KAT.ROLL MINI S. 269

KB /ORT 2.0 S. 245

KB COMP S. 245

KB COMP 2.0 S. 245

KB-AB S. 247

KB-AH S. 246

KB-AH 2.0 S. 247

KB-EB S. 248

KB-FFK 4 S. 246

KB-FFK SET S. 246

KB-FLX-SO 2.0 S. 248

KB-SERV SET S. 246

KB-SERV SET 2.0 S. 247

KB-VB S. 247

KE fv S. 282

KFR SW S. 55

KGF S. 242

KH HG S. 47

KHA 2 F S. 140

KHA 4 F S. 141

KHA 41 F S. 146

KHA 7 E S. 142

KHA 7 S S. 142

KHA 8 F S. 144

KHA 9 F S. 145

KHB 7 F S. 148

KHB 7 S S. 148

KH-STR/1S S. 263

KH-STR/1S EDST S. 264

KH-STR/1SS S. 263

KJ S. 252

KJ-AH S. 252

KJ-EB S. 252

KJ-SERV-SET S. 252

KJ-VB S. 253

KK10/40fvM8 S. 289

KK10/40V4AM8 S. 290

KK30/30fvM6 S. 288

KK30/30fvM6/3 S. 287

KK30/30fvM8/3 S. 288

KK30/30V4AM8 S. 289

KK40/40fvM8 S. 290

KK40/40fvM8/3 S. 288

KK40/40V4AM8 S. 290

KK8-10/16CuM6 S. 286

KK8-10/30fvM6 S. 288

KK8-10/30fvM6/3 S. 287

KK8-10/30V4AM8 S. 289

KK8-10/8-10CuM6 S. 286

KK8-10/8-10fvM6 S. 285

KK8-10/8-10fvM8 S. 286

KK8-10/8-10fvM8/3 S. 287

KK8-10/8-10V4AM8 S. 289

KKB PVC SW S. 213

KKBV OEBB S. 214

KKDR S. 213

KKG8-10/16fvM6 S. 285

KKG8-10/8-10fvM6 S. 285

KKHR SW S. 220

KKHRB 90° SW S. 222

KKHRG S. 222

KKHRM S. 221

KKHRM 110/180 SW S. 221

KKHRM/EBM S. 221

KKL S. 227

KKMV OEBB S. 214

KKrd10/fl40 EVN S. 290

KKR-PVC 110 S. 212

KKRV 110x3,2 RB OEBB/O S. 214

KKVD OEBB S. 215

KLS8/10 S. 302

KM S. 249

KM EB S. 249

KM GR S. 20

KM HG S. 20

KM OR S. 19

KM SW UV S. 21

KM-AB/3 S. 249

KM-AH/3 S. 249

KM-SERV-SET S. 250

KM-VB/3 S. 250

KPL PE S. 223

KPL PVC S. 223

KRM S. 149

KRM PVC S. 213

KS 100.63/110 SBL S. 232

KS 100.63/110.10 FIBS BL S. 231

KS 100.63/70 S. 232

KS 63/80 S. 231

KSA B S. 210

KSA D S. 211

KS-ABDECKUNG GGG DN600

KLASSE B 125 S. 233

KS-ABDECKUNG GGG DN600

KLASSE C 250 S. 233

KS-ABDECKUNG GGG DN600

KLASSE D 400 S. 233

KSAZF S. 209

KSB S. 284

KSB 30 S. 203

KSB 45 S. 203

KSB 90 S. 204

KSB/V S. 215

KSBA AUSTRIA WS, MUFFE SW
S. 209

KSBF S. 209

KSF SW S. 204

KSH GR S. 47

KSH GR S. 227
KSHR RT S. 228
KSHRB RT S. 228
KSK SW S. 210
KSM SW S. 202
KSR 3M S. 201
KSR 6M S. 201
KST 110 M RB S. 212
KST 110 R NT S. 212
KSV8-10fv S. 303
KSW-E S. 266
KSX SW S. 208
KXSX SW S. 207
KSXÜM-PE SW S. 208
KTA 125 S. 54
KT-EB S. 251
KT-EB 2.0 S. 251
KT-EG S. 251
KT-EG 2.0 S. 251
KUV SW S. 218
KUVR S. 219
KUV-TO S. 218
KVK S. 211
KV-STR S. 265
KZ-STR S. 260
KZ-STR/1S S. 261
KZ-STR/2S S. 261
KZ-STR/T S. 262
KZ-STR-ZGO S. 260

L

LD 60 S. 94
LH S. 95
LH+SD/ZG S. 303
LH40fv S. 303
LW E S. 138
LW S S. 137
LWB 2 S. 224
LWB 2 BL S. 224
LWB 3 S. 225
LWB 4 S. 225
LWB 5 GELB S. 225
LWL neutral S. 216
LWL neutral 1A S. 216
LWL SONDER S. 217

M

MA GR S. 227
MAD S. 154
MAE WS S. 156
MAES WS S. 159
MAGD WS S. 160
MAK 85/150 WS S. 162
MAK 85/85 WS S. 162
MAK WS S. 155
MAK WS 2m S. 155

MCP WS S. 158
ME WS S. 158
MEDE 60/100 WS S. 161
MEDK 60/100 WS S. 161
MFT WS S. 157
MFW WS S. 157
MFXE SW S. 178
MFXP SW S. 177
MHK WS S. 160
MIB WS S. 162
MIC WS S. 161
MIE WS S. 156
MIES WS S. 159
MIK WS S. 150
MIK/2 WS S. 150
MIKA WS S. 150
MK WS S. 159
MKD S. 139
MKD E S. 139
MO-ZV-M 025 S. 306
MO-ZV-M 035 S. 306
MO-ZV-M 063 S. 307
MO-ZV-M UG1 S. 307

MS S. 220
MSD WS S. 154
MTW WS S. 160
MZK S. 293
MZK Bimetall S. 293
MZK_ZMV S. 294
MZK8+8Alu S. 291
MZK8-10/16fvM10 S. 293
MZK8-10/8-10 Cu S. 291
MZK8-10/8-10 fv S. 291
MZK8-10/8-10fvM10 S. 292
MZK8-10/8-10NiroM10 S. 292
MZKNiroM10 S. 292

N

NB WS S. 23

O

OPT-01 S. 267
OPT-02 S. 266
OPT-04 S. 267
OPT-05 S. 266
OWB 40 BL Draht WLT S. 226
OWB 40 GE S. 226

Ö

ÖBB ANSCHLUSSSCHACHT S. 231

P

PAS groß S. 301
PASKLEIN S. 301
PASNIRO S. 301

PDD S. 90
PDD/M S. 92
PDM S. 89
PDM/M S. 93
PEDRW S. 229
PFS S. 266
PKG MP GR S. 99
PKG MP HG S. 99
PKG MP SW UV S. 100
PKG OP 300 GR S. 103
PKG OP 300 HG S. 102
PKG OP GR S. 100
PKG OP H SW S. 102
PKG OP HG S. 100
PKG OP SW UV S. 101
PKG OP T GR S. 101
PKG OP T HG S. 101
PKG OP T SW S. 102
PKG OP GR S. 111
PKG OP HD SW S. 113
PKG OP HG S. 111
PKG OP SW UV S. 111
PKG OP TD HG S. 112
PKG OP TD SW S. 112
PKG OP TD WS S. 112
PKG OP THD HG S. 113
PKG OP WS S. 110
PR 75 S. 273
PSSR S. 56
PUD 60 S. 94
PVM S. 218

Q

QAEN WS S. 169
QE WS S. 171
QFTN 50/170 WS S. 170
QFWN WS S. 170
QH 50/170 WS S. 171
QIEN WS S. 169
QKN WS S. 170

R

RA/11 S. 255
RA/11 EB S. 256
RA/9 S. 255
RA/9 EB S. 255
RA-AH S. 256
RAE 50/170 WS S. 163
RA-FK ZÖ S. 253
RA-KOPF S. 256
RA-SERV-SET S. 257
RA-VB S. 256
RA-VB-WIRBEL S. 253
RD Alu/w S. 276
RD Cu S. 275
RD fv S. 275

RD V2A S. 276
 RD/K fv S. 275
 RE 50/170 S. 165
 RE/RD S. 277
 RFT 50/170 WS S. 164
 RFW 50/170 WS S. 164
 RGW S. 139
 RGW E S. 139
 RIE 50/170 WS S. 163
 Ringraumdichtung HRD/HSD S. 235
 RK 50/170 WS S. 164
 RK SW S. 299
 RRS Cu S. 304
 RRS fv S. 304
 RRS V2A S. 305
 RT+DR/fv S. 299
 RT-Schlüssel S. 300

S

S S. 176
 S 1 S. 96
 S GR S. 18
 S HG S. 18
 SA 1/2 S. 148
 SA MIK S. 153
 SAE WS S. 151
 SALB GR S. 66
 SALM GR S. 65
 SALR GR S. 64
 SB S. 284
 SB GR S. 24
 SB HG S. 23
 SB SW UV S. 24
 SBV S. 51
 SC S. 138
 SCH_KR S. 273
 SCHEB S. 273
 SCHKL S. 253
 Schlauchverschraubung S. 196
 SCLX GR S. 190
 SCLX SW S. 190
 SCLX-C GR S. 190
 SCLX-C SW S. 191
 SD S. 88
 SD E S. 138
 SD/H S. 91
 SE WS S. 152
 SEG GR S. 182
 SEG S GR S. 182
 SEG S SW S. 183
 SEG SW S. 182
 Seil Kabelzug S. 215
 Seil120Cu/verzinnt S. 278
 Seil25Cu S. 278
 Seil35Cu S. 278
 Seil50Cu S. 278
 Seil70Cu S. 278
 Seil95Cu S. 278
 SFL GR S. 184
 SFL S GR S. 184
 SFL S SW S. 185
 SFL SW S. 184
 SFW WS S. 151
 SGL GR S. 179
 SGL S GR S. 180
 SGL S SW UV S. 181
 SGL SW UV S. 180
 SGM GR S. 189
 SGM SW S. 189
 SH 50/170 WS S. 172
 SIE WS S. 152
 SK WS S. 151
 SKE WS S. 154
 SKEG S GR S. 183
 SKEG S SW S. 183
 SKGL S GR S. 181
 SKGL S SW S. 181
 SKO TE S. 283
 SLB 1 WS S. 172
 SLB 2 WS S. 173
 SLB-D WS S. 172
 SLC S. 166
 SLN GR S. 185
 SLN SW UV S. 186
 SLQN S. 169
 SLR S. 163
 SM GR S. 22
 SM HG S. 21
 SM SW UV S. 22
 SM WS S. 21
 SPHEB S. 271
 SPZ-KLEB 20G/HV S. 254
 SPZ-KLEB 3G/NV S. 250
 SRAS FV S. 58
 SS FV S. 58
 SS PB S. 58
 SSB FV S. 61
 SSB PB S. 61
 SSK S. 139
 SSM FV S. 59
 SSM PB S. 59
 SSR FV S. 56
 SSR PB S. 56
 ST WS S. 152
 ST-BE fv S. 277
 STP 20 GR S. 97
 SVG GR S. 186
 SVG S GR S. 187
 SVG S SW S. 188
 SVG SW S. 187
 SWV GR S. 188
 SWV SW S. 188
 SWAL S. 153
 SWAR S. 153
 SZ S. 97

SZ/E S. 98

T

TE fv S. 280
 TE V4A S. 280
 TEK S. 281
 TES/KS S. 280
 TES20 V4A S. 281
 TET C S. 199
 TET E S. 199
 TK oval S. 299
 TK7 S. 298
 TK8 S. 297
 TK8-10/40fv S. 297
 TKMS S. 228
 TM8/16 S. 298
 TS/ZM8-10Cu S. 298
 TT S. 176

U

UDM S. 242
 UFR S. 239
 UFX HG S. 177
 UFX SW S. 177
 UGD 2 S. 73
 UPRM GR S. 13
 UPRM HG 2M S. 12
 UPRM HG 3M S. 12
 UPRM SW UV S. 13
 UPRMS HG UV S. 14
 UPRMS SW UV S. 14
 USZ-S S. 54
 USZ-S/EM S. 54

Ü

ÜM GR S. 23
 ÜM HG S. 22

V

VBK8-10 S. 294
 VBT S. 96
 VBT 45 S. 96
 VK S. 220
 VM S. 295
 VM8 S. 295
 VRM HG 2M S. 11
 VRM HG 3M S. 11
 VS S. 241
 VTK 60 S. 95

W

W H GR S. 110
 W H HG S. 109
 W H SW S. 110

WA S. 305
WAK S. 86
WHP S. 86
WIB S. 87
WKB S. 87
WMK S. 85
WMR S. 86
WRD S. 237

Y

YM S. 279

Z

ZVR S. 238